Bosch & van Rijn
Franz-Lisztplantsoen 220
3533 JG Utrecht
030 – 677 6466

Auteurs
Daan Booij MSc.

Opdrachtgever
Windontwikkeling
Amsterdam Noord

Windturbines Noorder IJ-plas & Cornelis Douwesterrein

Geluidsonderzoek t.b.v. ProjectMER (Concept)

CONCEPT

Windturbines Noorder IJ-plas & Cornelis Douwesterrein

Geluidsonderzoek

Datum	14 oktober 2022
Versie	1.2 (Concept)
Auteur	Daan Booij MSc.
Tweede lezer	Steven Velthuijsen MSc.

CONCEPT

Disclaimer:
Het eerste concept van dit rapport is meegelezen door OD NZKG. Gemaakte opmerkingen op het eerste concept zijn grotendeels verwerkt in deze tweede conceptversie. Wanneer een voorkeursalternatief bekend is zal een nieuwe versie van het onderzoek formeel getoetst worden door de OD NZKG.

Inhoudsopgave

HOOFDSTUK 1 INLEIDING 3
1.1 Aanleiding 3
1.2 MER 4
1.3 Onderzoeksopstellingen (MER-alternatieven) 4
1.4 Toelichting vaktermen 6
1.5 Wettelijke norm 8
1.6 Reken- en meetvoorschrift 8
1.7 Beoordelingscriteria MER 9

HOOFDSTUK 2 REKENMETHODE 11
2.1 Bodemabsorptie en -reflectie 11
2.2 Spectrale verdeling 12
2.3 Windaanbod 13
2.4 Rekenmethode 14
2.5 Laagfrequent geluid 14

HOOFDSTUK 3 RESULTATEN 15
3.1 Contouren 15
3.2 Aantal geluidgevoelige objecten binnen de geluidscontouren - absoluut 17
3.3 Aantal geluidsgevoelige objecten binnen de geluidscontouren – relatief 17
3.4 Effecten op stadsontwikkelingen 17
3.5 Geluidsbelasting op overige terreinen 20
3.6 Geluidsbelasting op overige objecten 23
3.7 Laagfrequent geluid 24

HOOFDSTUK 4 HINDER 29
4.1 Dosis-effectrelatie 29
4.2 Berekening aantal ernstig gehinderden 30

HOOFDSTUK 5 CUMULATIE 32
5.1 Andere geluidsbronnen in de omgeving 32
5.2 Toename van het cumulatieve geluidsniveau 33
5.3 Hoogste cumulatieve geluidsbelasting 36
5.4 Toename van ernstige hinder 37
5.5 Zeer hoge cumulatieve geluidsniveaus 39

HOOFDSTUK 6 BEOORDELINGSKADER 40
6.1 Beoordelingskader projectMER 40
6.2 Resultaten 41

HOOFDSTUK 7 LOKALE NORM EN MITIGATIE 42
7.1 Inleiding 42
7.2 Onderzochte normgrenzen 42
7.3 Mitigerende maatregelen 43
7.4 Gevolgen van terugregeling 45
7.5 Samenvatting 49

BIJLAGEN 52
BIJLAGE A OVERZICHT WINDTURBINEGEGEVENS 53
BIJLAGE B WINDAANBOD 54
BIJLAGE C GELUIDSCONTOUREN 55
BIJLAGE D GELUIDSIMMISSIE OVERIGE OBJECTEN 59
BIJLAGE E INVOERGEGEVENS GEOMILIEU 60
BIJLAGE F UITVOERGEGEVENS GEOMILIEU 61

CONCEPT

Hoofdstuk 1 Inleiding

1.1 Aanleiding

Bosch & van Rijn heeft een akoestische studie uitgevoerd naar de geluidsbelasting bij geluidsgevoelige objecten[1] als gevolg van drie MER-alternatieven in het projectgebied Noorder IJ-plas en Cornelis Douwesterrein.

Deze studie volgt de beoordelingscriteria zoals opgenomen in de Notitie Reikwijdte en Detailniveau (NRD) Windturbines Noorder IJ-plas & Cornelis Douwesterrein. De te onderzoeken alternatieven zijn gesitueerd in het projectgebied 'Windturbines Noorder IJ-plas & Cornelis Douwesterrein' zoals gepresenteerd in de NRD. Figuur 1 toont de ligging van de onderzochte windturbineposities.

Figuur 1 **MER-alternatieven**

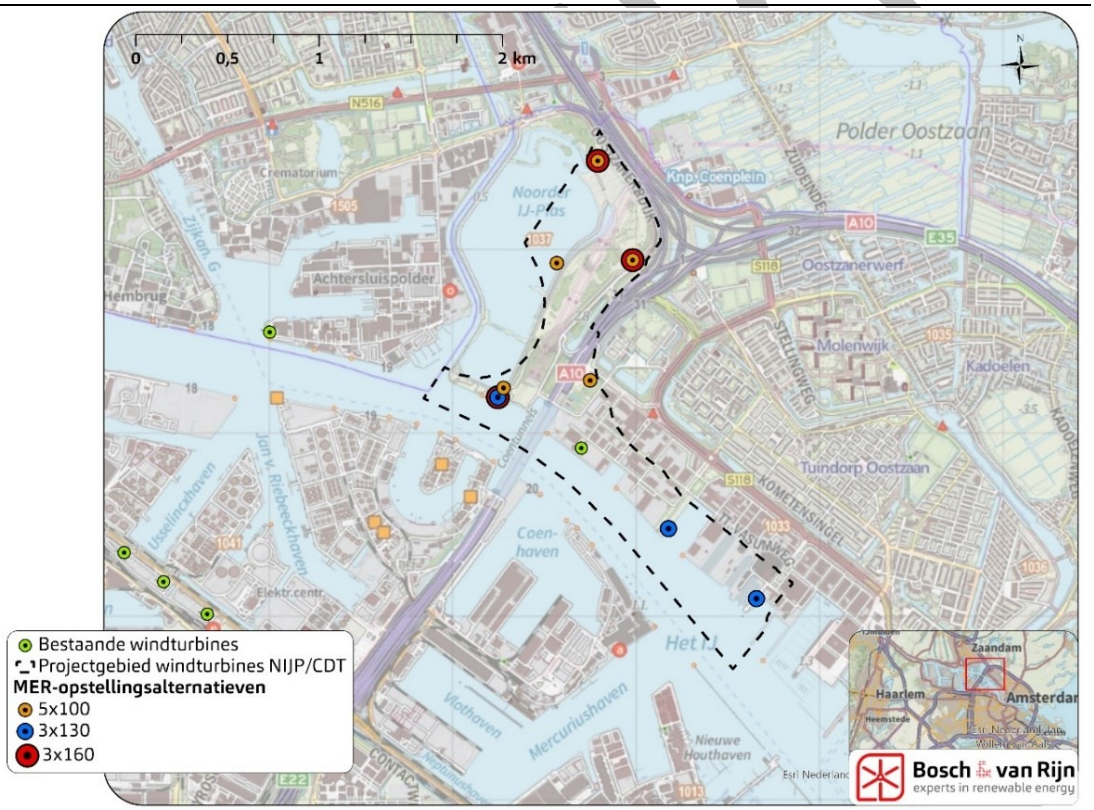

Mede op basis van de uitkomsten van de verschillende milieuonderzoeken wordt een 'Voorkeursalternatief' gekozen. Dit is de opstelling waarvoor initiatiefnemers

[1] Het onderzoek strekt zich tot alle gevoelige objecten, waaronder naast woningen ook worden verstaan: onderwijsgebouwen, ziekenhuizen, verpleeghuizen, verzorgingstehuizen, psychiatrische inrichtingen, kinderdagverblijven, woonwagenstandplaatsen en ligplaatsen voor woonschepen (Bron: Wet geluidhinder).

voornemens zijn een vergunning aan te vragen. Het voorkeursalternatief hoeft niet een van de drie hier onderzochte MER-alternatieven te zijn, maar kan ook een geoptimaliseerde opstelling zijn. Als het Voorkeursalternatief bekend is worden de milieugevolgen daarvan doorgerekend en aan het MER (en dit geluidsrapport) toegevoegd.

1.2 MER

Het projectMER beschouwt drie alternatieven, die verschillen door het aantal en de posities van de windturbines. De eigenschappen van de MER-alternatieven staan in Tabel 1 en zijn schematisch weergegeven in Figuur 2.

Tabel 1 **Eigenschappen van de MER-alternatieven, afmetingen in meters**

Alternatief	5x100	3x130	3x160
Aantal windturbines	5	3	3
Ashoogte (m)	100	85	120
Rotordiameter (m)	100	130	160
Tiphoogte (m)	150	150	200

Figuur 2 **Schematische weergave van de afmetingen van de windturbines van de MER-alternatieven**

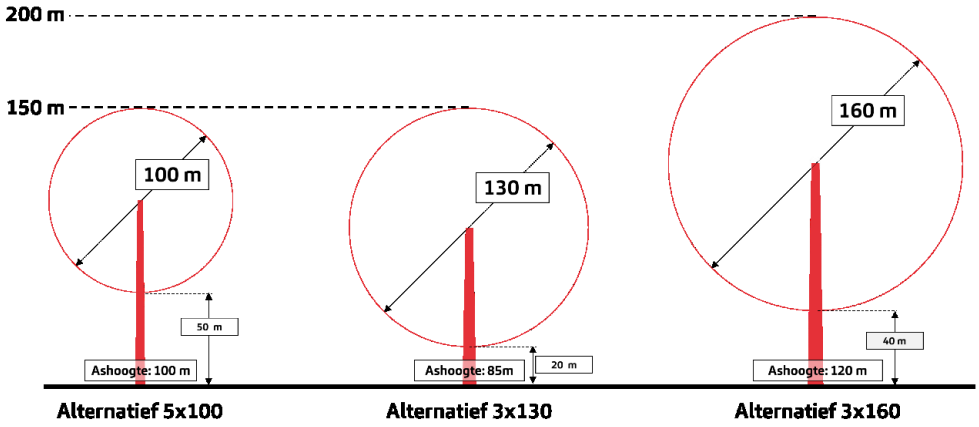

1.3 Onderzoeksopstellingen (MER-alternatieven)

1.3.1 *Windturbineposities*

De locaties van de windturbines van de MER-alternatieven zijn gegeven in onderstaande tabel.

Tabel 2 **Locaties van de windturbines in de onderzochte MER-alternatieven.**

	Alternatief 5x100		Alternatief 3x130		Alternatief 3x160	
WTB	**X**	**Y**	**X**	**Y**	**X**	**Y**
1	119791	493484	119246	492195	119791	493484
2	119981	492943	120176	491479	119981	492943
3	119567	492927	120656	491097	119246	492195
4	119277	492246				
5	119749	492287				

1.3.2 *Doorgerekende windturbinetypes*

Per alternatief is een windturbinetype geselecteerd dat representatief is voor de betreffende geluidsklasse van windturbines. Dit betekent dat het type windturbine niet de stilste en niet de luidste in haar klasse is. De keuze is een combinatie van de (jaargemiddelde) bronsterkte en de rotordiameter, om de onderzochte types zoveel mogelijk te laten aansluiten bij de andere deelonderzoeken. Voor een aantal windturbinetypes in de desbetreffende klasse die qua afmetingen op de locatie passen is een grafiek gemaakt van de jaargemiddelde bronsterkte om inzichtelijk te maken wat de geluidsniveaus zijn (Figuur 3). Uit onderstaande longlisten zijn de representatieve types gekozen. Deze windturbines zijn groen gemarkeerd.

Figuur 3 **Jaargemiddelde bronsterkte t.o.v. rotordiameter voor windturbinetypes die qua afmetingen op de locatie passen.**

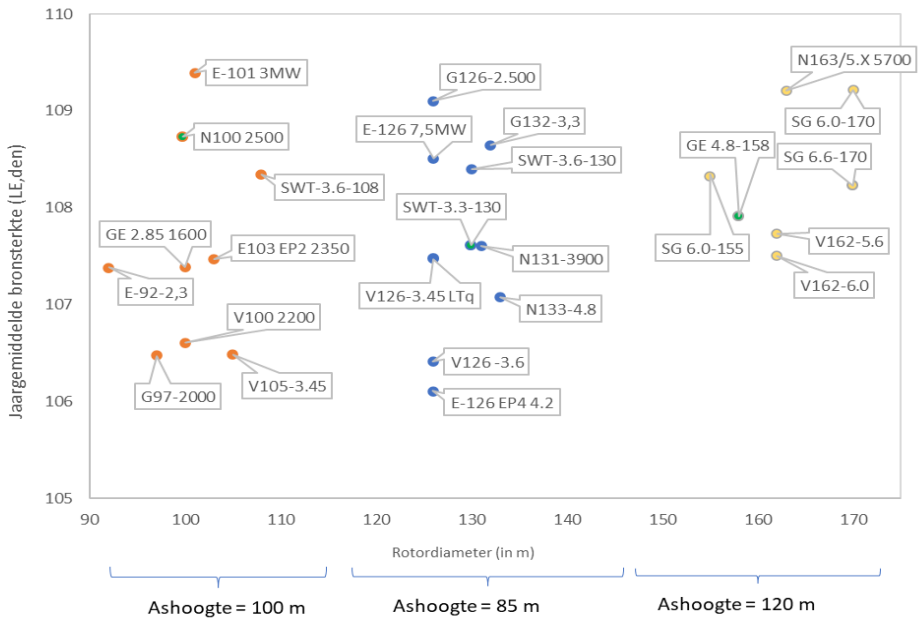

In bovenstaande grafiek en onderstaande tabellen worden twee verschillende geluidstermen gebruikt, namelijk $L_{w,max}$ en L_{Eden}. $L_{w,\,max}$ is de maximale bronsterkte van de windturbines. L_{Eden} is de jaargemiddelde geluidsemissie met straffactoren die in de paragraaf 1.4 wordt toegelicht. De windturbines met de hoogste maximale geluidsemissie zijn niet altijd de windturbines die over het hele jaar het meeste geluid

maken. Het verschilt namelijk per windturbinetype hoe vaak deze op maximaal vermogen draait.

Tabel 3 **Longlist Alternatief 1, gesorteerd op rotordiameter**

Fabrikant	Type	MW	Diameter	Ashoogte	Tiphoogte	$L_{w\,max}$	L_{Eden}
Enercon	E-92-2,3	2.3	92	100	146	105	107,4
Gamesa	G97-2000	2	97	100	148,5	104,6	106,5
Nordex	N100 2500	2.5	100	100	149,9	106	108,7
GE	GE 2.85 1600	1.6	100	100	150	106,5	107,4
Vestas	V100 2200	2.3	100	100	150	103,5	106,6
Enercon	E-101 3MW	3	101	100	150,5	105,5	109,4
Enercon	E103 EP2 2350	2.35	103	100	151,5	105	107,5
Vestas	V105-3.45	3.45	105	100	152,5	104,7	106,5
Siemens	SWT-3.6-108	3.6	108	100	154	107	108,3

Tabel 4 **Longlist Alternatief 2, gesorteerd op rotordiameter**

Fabrikant	Type	MW	Diameter	Ashoogte	Tiphoogte	$L_{w\,max}$	L_{Eden}
Enercon	E-126 EP4 4.2	4.2	126	85	148	105	106,1
Enercon	E-126 7,5MW	7.5	126	85	148	109,9	108,5
Vestas	V126-3.45 LTq	3.45	126	85	148	107,3	107,5
Vestas	V126 -3.6	3.6	126	85	148	104,9	106,4
SG	G126-2.500	2.5	126	85	148	106,2	109,1
Siemens	SWT-3.3-130 LN	3.3	130	85	150	104,9	107,6
Siemens	SWT-3.6-130	3.6	130	85	150	106	108,4
Nordex	N131-3000	3	131	85	150,5	101,5	104,6
Nordex	N131-3900	3.9	131	85	150,5	106,2	107,6
Gamesa	G132-3,3	3.3	132	85	151	106,3	108,6
Nordex	N133-4.8	4.8	133	85	151,5	106	107,1

Tabel 5 **Longlist Alternatief 3, gesorteerd op rotordiameter**

Fabrikant	Type	MW	Diameter	Ashoogte	Tiphoogte	$L_{w\,max}$	L_{Eden}
Siemens Gamesa	SG 6.0-155	6.0	155	120	197,5	104	108,3
GE	GE 4.8-158	4.8	158	120	199	104	107,9
Enercon	E160 EP5 4.6	4.6	160	120	200	106,2	110,2
Vestas	V162-5.6	5.6	162	120	201	104	107,7
Vestas	V162-6.0	6.0	162	120	201	104,3	107,5
Nordex	N163/5.X 5700	5.7	163	120	201,5	106,4	109,2
Siemens Gamesa	SG 6.0-170	6.0	170	120	205	105,5	109,2
Siemens Gamesa	SG 6.6-170	6.6	170	120	205	106,5	108,2

1.4 Toelichting vaktermen

In het document worden diverse vaktermen genoemd. Hieronder volgt een toelichting op deze vaktermen:

- $L_{W,max}$ betreft de maximale bronsterkte van een windturbine, zoals opgegeven door de fabrikant.
- L_E is de jaargemiddelde bronsterkte, zonder periode gerelateerde straffactoren.

- Gerelateerde straffactoren: factoren die zwaarder meetellen bovenop de (jaargemiddelde) bronsterkte, omdat geluid in de avond en nacht als hinderlijker wordt ervaren.
- $L_{E,den}$ is de jaargemiddelde bronsterkte, berekend volgens de L_{den}-methodiek. Ook de geluidsnorm voor (onder andere) wegverkeer is uitgedrukt in L_{den}. 'den' staat hierbij voor Day-Evening-Night. Dit is de energetisch jaargemiddelde bronsterkte, waarbij de avond- en nachtperiode zwaarder meetellen door een straffactor van respectievelijk 5 en 10 dB.
- L_{den} is het jaargemiddelde invallende geluidsniveau (den = day, evening, night), inclusief straffactoren. Zie ook Figuur 4 ter illustratie.
- L_{night} is het jaargemiddelde invallende geluidsniveau gedurende de nacht (23.00-7.00u).
- $L_{cum,oud}$ is het invallende gecumuleerde geluidsniveau in de huidige situatie
- $L_{cum,nieuw}$ is het invallende gecumuleerde geluidsniveau incl. windturbines.
- L_{WT} is het invallende geluidsniveau als gevolg van de windturbines, voor de 3 MER-alternatieven.
- L^*_{WT} is het invallende 'hinderequivalente' geluidsniveau als gevolg van de windturbines: een geluidsniveau dat bij wegverkeer een gelijke mate van hinder zou opleveren als L_{WT}.
- Ernstige hinder is een subjectieve beleving gekoppeld aan langdurige blootstelling aan geluid.

Figuur 4 **Berekening Lden, met het meetellen van de straffactoren in de avond en nacht.**

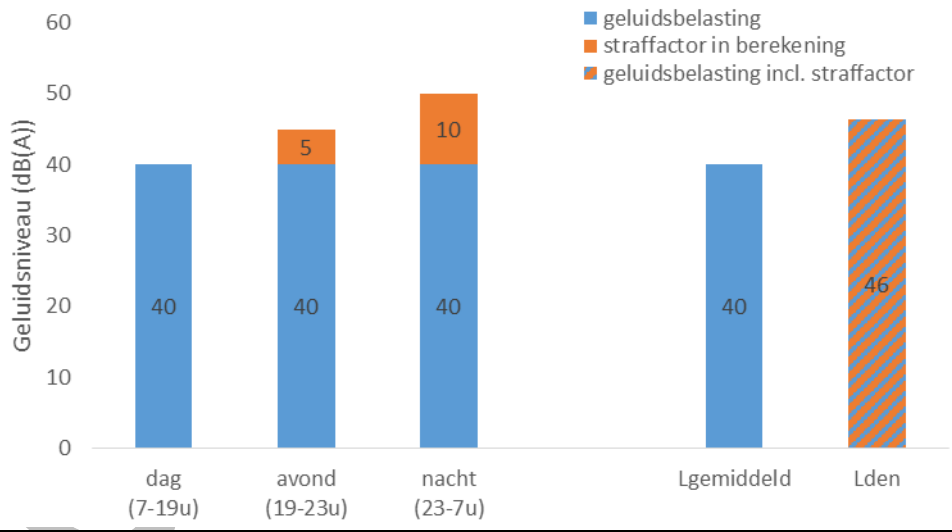

De jaargemiddelde bronsterkte hangt af van de 'geluidscurve' van de windturbine. De geluidscurve laat zien hoeveelheid geluid een windturbine produceert bij elke windsnelheid. Het lokale windaanbod is overgenomen van KNMI. De geluidscurves komen voort uit technische specificaties van de windturbinefabrikanten. Zie paragraaf 2.3 voor het windaanbod en geluidscurves van de onderzochte windturbines. Wanneer een windturbine op vol vermogen draait zal de geluidsbelasting ter plaatse van nabijgelegen toetspunten (zoals geluidsgevoelige objecten) ca. 2-4 dB hoger liggen dan het gemiddelde geluidsniveau. Dit relatief kleine verschil tussen het gemiddelde en het maximum komt door het logaritmische karakter van geluid.

1.5 Wettelijke norm

Tot voorkort waren er rechtstreeks geldende milieunormen voor windparken opgenomen in het Activiteitenbesluit milieubeheer (Abm) en de Activiteitenregeling milieubeheer (Arm). Door een uitspraak van de Afdeling Bestuursrechtspraak van de Raad van State (ABRvs) op 30 juni 2021 over Windpark Delfzijl Zuid Uitbreiding (ECLI:NL:RVS:2021:1395) tegen de achtergrond van het 'Nevele-arrest' van het Europes Hof kunnen de landelijke milieunormen voor windturbines op het gebied van geluid, slagschaduw, lichtschittering en externe veiligheid niet langer worden toegepast op windparken van 3 of meer windturbines (Bijlage II van de Europese Merrichtlijn. Dit komt doordat voor het Activiteitenbesluit ten onrechte geen milieueffectrapport is opgesteld. Voor opstellingen van 3 of meer windturbines is er op dit moment, gebaseerd op de uitspraak van de Raad van State geen landelijke norm. In de uitspraak wordt expliciet genoemd dat een bevoegd gezag ervoor kan kiezen om eigen normen te hanteren en op te nemen in het bestemmingsplan. Deze normen dienen te zijn voorzien van een actuele, deugdelijke, op zichzelf staande en op lokale situatie toegesneden motivering.

Solitaire windturbines en windparken van 2 turbines vallen echter nog wel onder het Activiteitenbesluit milieubeheer. Hiervoor geldt dat een windturbine of een combinatie van windturbines moet voldoen ten behoeve van het voorkomen of beperken van geluidhinder aan de norm van ten hoogste 47 dB Lden en aan de norm van ten hoogste 41 dB Lnight op de gevel van gevoelige gebouwen, tenzij deze gevoelige gebouwen zijn gelegen op een gezoneerd industrieterrein of bij gevoelige terreinen op de grens van het terrein[2]. In de praktijk geldt vrijwel altijd dat, als aan de L_{den} 47 dB-norm is voldaan, ook aan de L_{night} 41 dB norm wordt voldaan. Bij de resultaten van de immissiewaarden van de geluidsgevoelige objecten is naast de L_{den} waarde ook de L_{night} waarde berekend.

1.6 Reken- en meetvoorschrift

Voor wat betreft het meten en berekenen van geluid wordt verwezen naar afdeling 3.2.3 van het Activiteitenbesluit milieubeheer en artikel 3.2.3 van de Activiteitenregeling milieubeheer, inclusief bijlage 4 daarbij (Reken- en meetvoorschrift windturbines). De rekenmethode wordt verder toegelicht in Hoofdstuk 2.

CONCEPT

[2] Onder geluidsgevoelige objecten worden verstaan: woningen, onderwijsgebouwen, ziekenhuizen, verpleeghuizen, verzorgingstehuizen, psychiatrische inrichtingen, kinderdagverblijven, woonwagenstandplaatsen en ligplaatsen voor woonschepen. Vanaf 1 januari 2016 geldt deze norm niet voor geluidsgevoelige objecten op gezoneerd industrieterrein. Er is op de locatie sprake van een gezoneerd industrieterrein: https://www.infomil.nl/onderwerpen/geluid/functies/bedrijven/bedrijven/ruimtelijke/realiseren-0/.

1.7 Beoordelingscriteria MER

In het milieueffectrapport waar dit onderzoek een bijlage van is, wordt het milieu-effect geluid beoordeeld aan de hand van de volgende criteria komend uit de NRD:

- Aantal geluidsgevoelige objecten binnen de berekende geluidscontouren: absoluut en relatief.
- Cumulatie met windturbine-, industrie-, luchtvaart-, weg- en spoorweggeluid.

Daarbij zijn de beoordelingscriteria uit de NRD als volgt geoperationaliseerd.

1. Aantal geluidsgevoelige objecten binnen de 47 dB Lden-contour: absoluut en relatief. Geluidsniveau waarbij het hinderpercentage ongeveer overeenkomt met dat voor rail- en wegverkeerslawaai alsmede de norm uit het voorheen geldende Activiteitenbesluit.
2. Aantal geluidsgevoelige objecten binnen de 45 dB Lden-contour: absoluut en relatief. Geluidsniveau dat aansluit bij de voorwaardelijke aanbeveling van de Wereldgezondheidsorganisatie (WHO) om een hogere milieubescherming te bieden. Tevens aanbevolen als grenswaarde door de Expertgroep Windturbines en Gezondheid.
3. Aantal geluidsgevoelige objecten binnen de 42 dB Lden-contour: absoluut en relatief. Laag geluidsniveau waarbij weinig hinder optreedt. Voortkomend uit de aanbevolen standaardwaarde van de Expertgroep Windturbines en Gezondheid.
4. Aantal geluidsgevoelige objecten waarbij het laagfrequente geluidsniveau boven de Vercammen-curve ligt. Dit is een manier om ontoelaatbare laagfrequente geluidsbelasting inzichtelijk te maken. Het toevoegen van een beoordelingscriterium over laagfrequent geluid komt voort uit aanbevelingen van de Omgevingsdienst en de GGD.
5. Toename van het aantal ernstig gehinderden als gevolg van de toevoeging van het windturbinegeluid aan het cumulatieve achtergrondgeluidsniveau.
6. Toename van het aantal geluidsgevoelige objecten met een GES-score (zie paragraaf 5.4) van 5 of lager (zeer matig of beter) naar een 6 of hoger (onvoldoende).

In de analyse zijn die geluidsgevoelige objecten betrokken waar de jaargemiddelde geluidsbelasting van tenminste 1 MER-alternatief tenminste 37 dB Lden is. Dit is het geluidsniveau waarbij het percentage ernstig gehinderden nog slechts 0,5% is (Verheijen, et al., 2009), waardoor geen sprake meer is van een significante bijdrage.

Samenvattend leidt dit tot het volgende beoordelingskader:

Tabel 6 **Beoordelingscriteria geluid en gezondheid**

Thema	Beoordelingscriteria
Geluid	Aantal geluidsgevoelige objecten binnen 42 dB L_{den}-geluidscontour *(absoluut en relatief)*
	Aantal geluidsgevoelige objecten binnen 45 dB L_{den}-geluidscontour *(absoluut en relatief)*
	Aantal geluidsgevoelige objecten binnen 47 dB L_{den}-geluidscontour

CONCEPT

	(absoluut en relatief)
	Aantal geluidsgevoelige objecten waarbij het laagfrequente geluidsniveau boven de Vercammen-curve ligt
Gezondheid	Toename van het aantal ernstig gehinderden als gevolg van de toevoeging van het windturbinegeluid aan het cumulatieve achtergrondgeluidsniveau.
	Toename van het aantal geluidsgevoelige objecten met een GES-score van 5 of lager (zeer matig of beter) naar een 6 of hoger (onvoldoende).

Met ‘absoluut’ in bovenstaande tabel wordt bedoeld: het aantal woningen. Met 'relatief' wordt bedoeld: het aantal woningen, gedeeld door de verwachte elektriciteitsproductie van het betreffende MER-alternatief. Relatieve beoordelingscriteria zijn gebruikelijk in MERs voor windparken en kunnen nuttig zijn om alternatieven die een vergelijkbare hoeveelheid geluid produceren maar een verschillende energieopbrengst hebben op waarde te kunnen schatten.

CONCEPT

Hoofdstuk 2 Rekenmethode

2.1 Bodemabsorptie en -reflectie

De Noorder IJ-plas is gelegen tussen de woonkernen Amsterdam, Zaanstad en Oostzaan. De bodem van de onderzochte locatie is bij MER-alternatieven 5x100 en 3x160 te kenmerken als natuurgebied omgeven door water, stedelijk gebied en industrie. MER-alternatief 3x130 ligt gedeeltelijk op een industrieterrein en is omgeven door water, natuurgebied en stedelijk gebied.

In het Reken- en meetvoorschrift Windturbines is onderscheid gemaakt tussen absorberende en reflecterende bodems. Een zachte bodem in de vorm van recreatiegebieden en grasveld in het rekenmodel zijn gekenmerkt als een absorberende bodem en hebben een bodemfactor van B=1 (Reken- en meetvoorschrift windturbines, paragraaf 3.11.2). Een reflecterende bodem, zoals water of verharding, heeft een bodemfactor van B=0. Figuur 5 toont de bodemfactor in de omgeving van het projectgebied en op de locaties van de MER-alternatieven.

Figuur 5 Verdeling bodemsoort op locaties van MER-alternatieven.

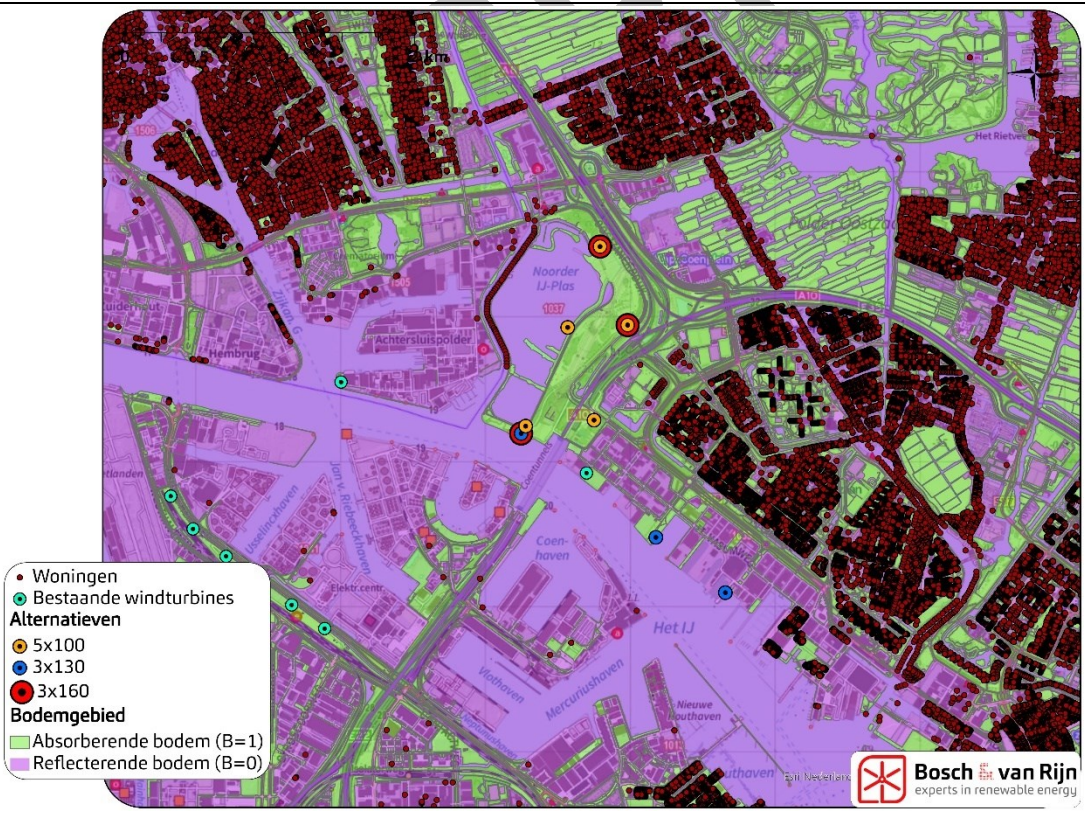

2.2 Spectrale verdeling

De spectrale verdeling van een windturbine beschrijft hoe het geluid wordt verdeeld over verschillende toonhoogten. Het spectrum beïnvloedt de mate waarin het geluid draagt. Lagere tonen worden in de lucht minder snel uitgedoofd, terwijl hoge tonen sneller worden uitgedoofd.

Over het algemeen geldt voor windturbines dat geluid over een breed spectrum wordt uitgezonden en dat hoge en lage tonen een kleiner aandeel hebben in de totale geluidsemissie dan gemiddelde frequenties (ca. 250-2.500 Hz). Windturbinefabrikanten hebben voor de windturbinetypen de spectra bekendgemaakt. Het door Nordex gepubliceerde spectrum voor de N100 2500 reikt niet lager dan 62,5 Hz. Vandaar dat er bij de 31,5 Hz octaafband dezelfde bronsterkte wordt aangenomen als bij 62,5 Hz (dit is een worst-case aanname, aangezien bij alle windturbinetypes geldt dat de bronsterkte aan de onderkant van het spectrum afneemt bij lagere toonhoogtes). De spectrale verdelingen van de drie onderzochte windturbinetypes zijn hieronder weergegeven.

Figuur 6 Spectrale verdeling van drie onderzochte windturbinetypes.

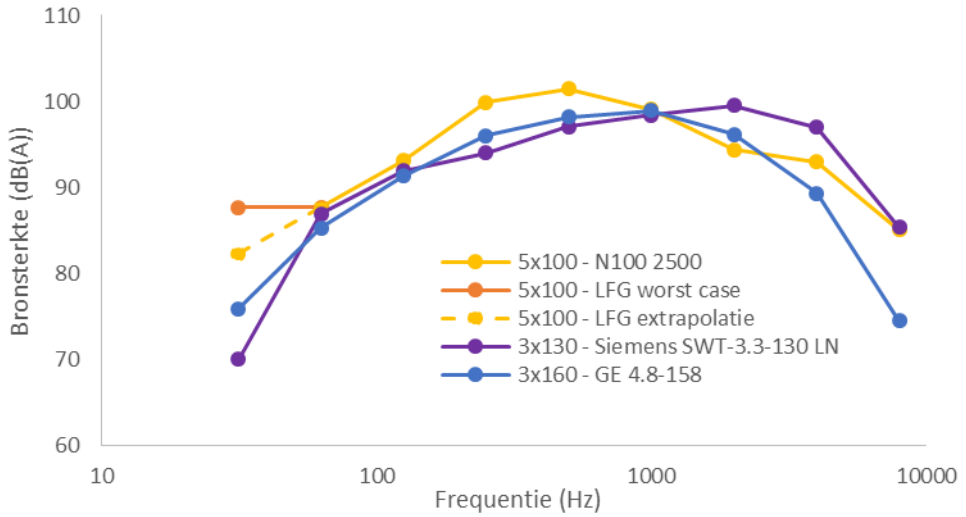

N.B Als worst-case scenario wordt voor de 31,5 Hz octaafband dezelfde bronsterkte gebruikt als voor de 62,5 Hz octaafband.
Voor een realistischer scenario is in bovenstaande figuur ook de spectrale verdeling weergegeven indien het verschil tussen de 62,5 Hz en de 125 Hz wordt geëxtrapoleerd voor de 31,5 Hz band. Het verschil is enkele dB.

Voor het VKA zal indien de spectrale data niet beschikbaar zijn met een realistisch scenario worden gerekend.

2.3 Windaanbod

Om de geluidscontouren op een specifieke locatie te berekenen, is informatie benodigd over de windsnelheidsverdeling op de desbetreffende locatie. Ten behoeve van de berekeningen is de meest recente KNMI-dataset toegepast met het windsnelheidsaanbod op basis van langjarige gemiddelden, voor zowel dag, avond en nacht. Dit is conform het Reken- en Meetvoorschrift Windturbines.

Figuur 7 **Windsnelheidsverdeling op de projectlocatie, op verschillende ashoogtes.**

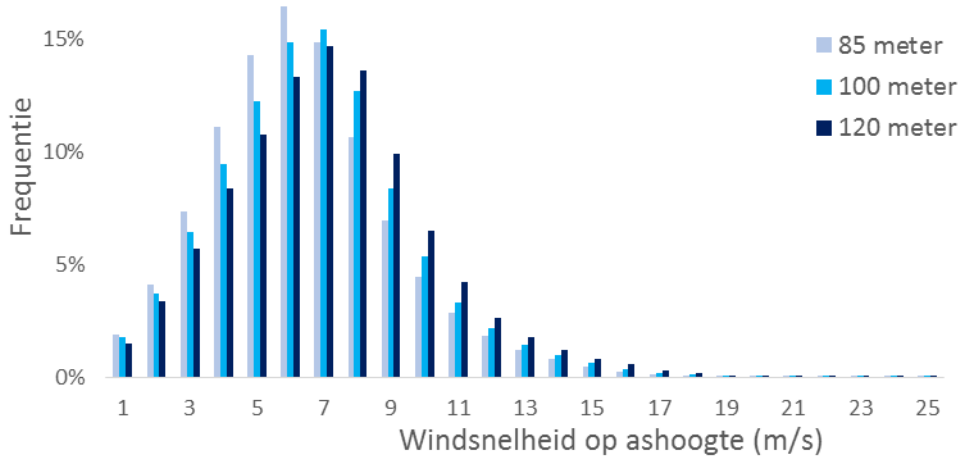

Het geluid dat windturbines maken varieert met de windsnelheid. Doorgaans geldt: hoe harder het waait, des te meer geluid maakt een windturbine, tot een bepaalde windsnelheid waarop de windturbine op vol vermogen draait en maximaal geluid produceert. Doorgaans is dit vanaf ca. 9-10 m/s (op ashoogte; aan de grond waait het meestal minder hard).

Onderstaande figuur toont hoeveel geluid de onderzochte windturbinetypes maken bij verschillende windsnelheden:

Figuur 8 **Zogeheten 'noise curve' van de drie onderzochte types. De noise curve laat zien hoeveel geluid een windturbine produceert bij elke windsnelheid.**

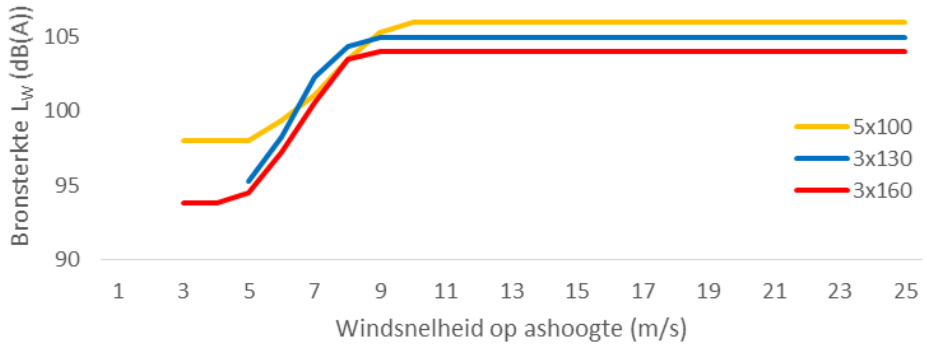

Uit de windsnelheidsverdeling en de noise curve blijkt dat de windturbines een aanzienlijk deel van de tijd hun maximale geluidsproductie geven:

- 5x100: de windturbines draaien ca. 15% van de tijd op vol vermogen
- 3x130: de windturbines draaien ca. 19% van de tijd op vol vermogen
- 3x160: de windturbines draaien ca. 29% van de tijd op vol vermogen.

Wanneer een windturbine op vol vermogen draait zal de geluidsbelasting ter plaatse van nabijgelegen toetspunten (zoals geluidsgevoelige objecten) ca. 2-4 dB hoger liggen dan het gemiddelde geluidsniveau.

2.4 Rekenmethode

Met het softwarepakket GeoMilieu V2021.0 is voor nabijgelegen geluidsgevoelige objecten de jaargemiddelde geluidsbelasting L_{den} berekend. Dit is een speciaal gemiddelde, waarbij de avond- en nachtperiode zwaarder meetellen door een straffactor van respectievelijk 5 en 10 dB (zie Figuur 4).

2.5 Laagfrequent geluid

Een gedeelte van het geluid dat windturbines produceren, heeft een frequentie van 4-160 Hz en wordt geclassificeerd als laagfrequent geluid.

Uit zienswijzen op eerdere windprojecten is gebleken dat de vrees bestaat dat laagfrequent geluid mensen ziek maakt en dat de Nederlandse geluidsnorm hier onvoldoende bescherming voor biedt. Deze zorg komt voort doordat bij de vaststelling van de voorheen voor windturbinegeluid geldende norm van 47 dB op basis van L_{den} met deze informatie geen rekening zou zijn gehouden.

Om deze reden heeft de Staatssecretaris van I&M in 2014 een brief aan de Tweede Kamer gestuurd[3] met twee onderzoeken van het Rijksinstituut voor Volksgezondheid en Milieu (RIVM) en een literatuurstudie naar laagfrequent geluid door Bureau LBP/Sight.Op grond van de inzichten uit deze onderzoeken concludeerde de Staatssecretaris dat de omgeving bij toepassing van een norm van 47 dB Lden voldoende is beschermd tegen laagfrequent geluid. Ondanks de onderbouwing dat geen gezondheidseffecten optreden wordt in voorliggend onderzoek ook het laagfrequent geluid op nabijgelegen geluidsgevoelige objecten berekend en in kaart gebracht. Zie paragraaf 3.7. Mede op advisering van de GGD bevat het MER een beoordelingscriterium voor laagfrequent geluid.

[3] kenmerk brief: IENM/BSK-2014/44564

CONCEPT

Hoofdstuk 3 Resultaten

3.1 Contouren

In deze paragraaf zijn de 42, 45 en 47 dB L_{den}-contouren weergegeven van de MER-alternatieven. De geluidscontouren zijn op een hoogte van 4 meter berekend. Dergelijke geluidscontouren geven grafisch weer hoe hoog de jaargemiddelde geluidsbelasting is op elke plek rondom het windpark. Een 47 dB L_{den}-contour wil zeggen dat de jaargemiddelde L_{den}-geluidsbelasting binnen de contour hoger is dan 47 dB en erbuiten 47 dB of lager. De resultaten voor nabijgelegen geluidsgevoelige objecten zijn samengevat in Tabel 7.

Figuur 9 **L_{den} contouren (42, 45 en 47 dB L_{den}) voor MER-alternatief 5x100.**

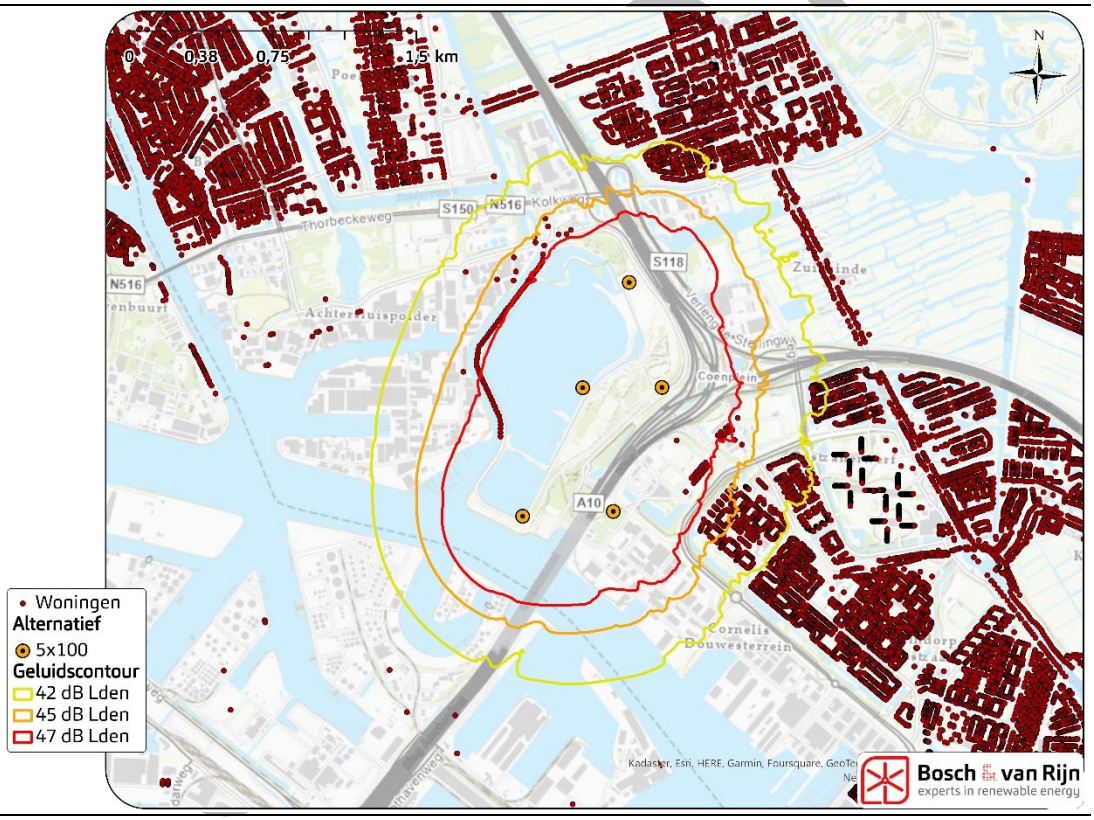

Figuur 10 **L_{den} contouren (42, 45 en 47 dB L_{den}) alternatief 3x130.**

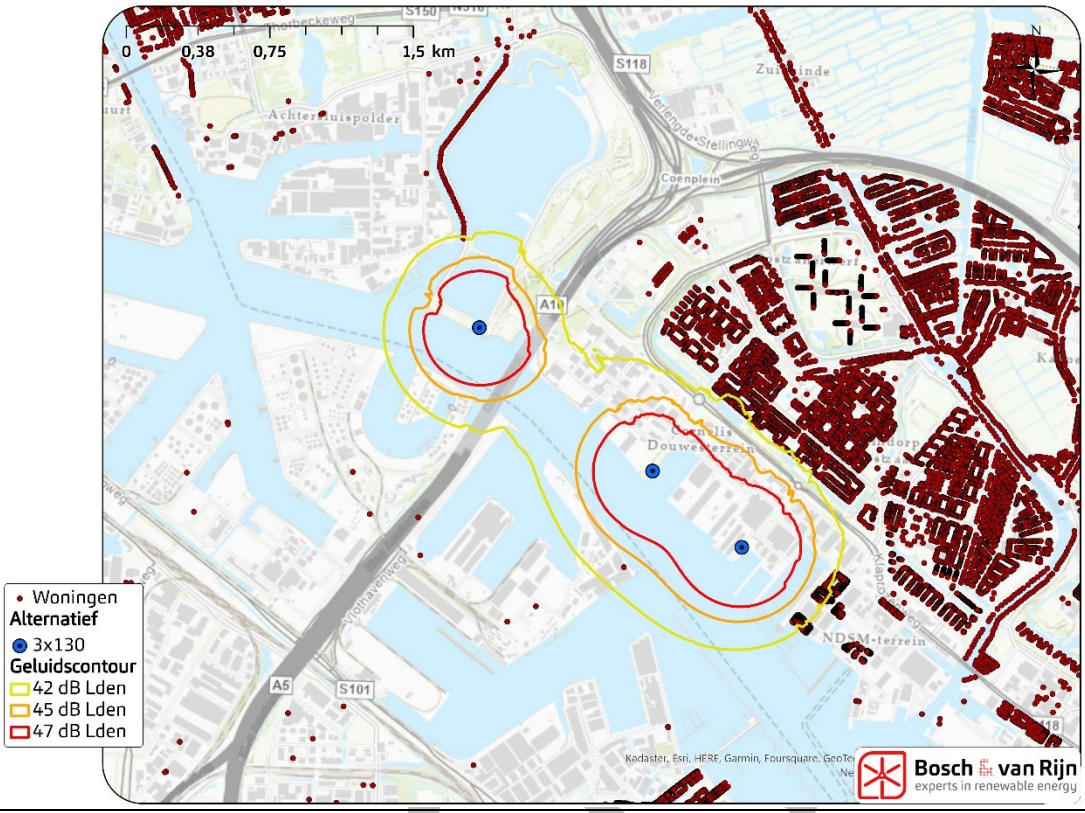

Figuur 11 **L_{den} contouren (42, 45 en 47 dB L_{den}) alternatief 3x160.**

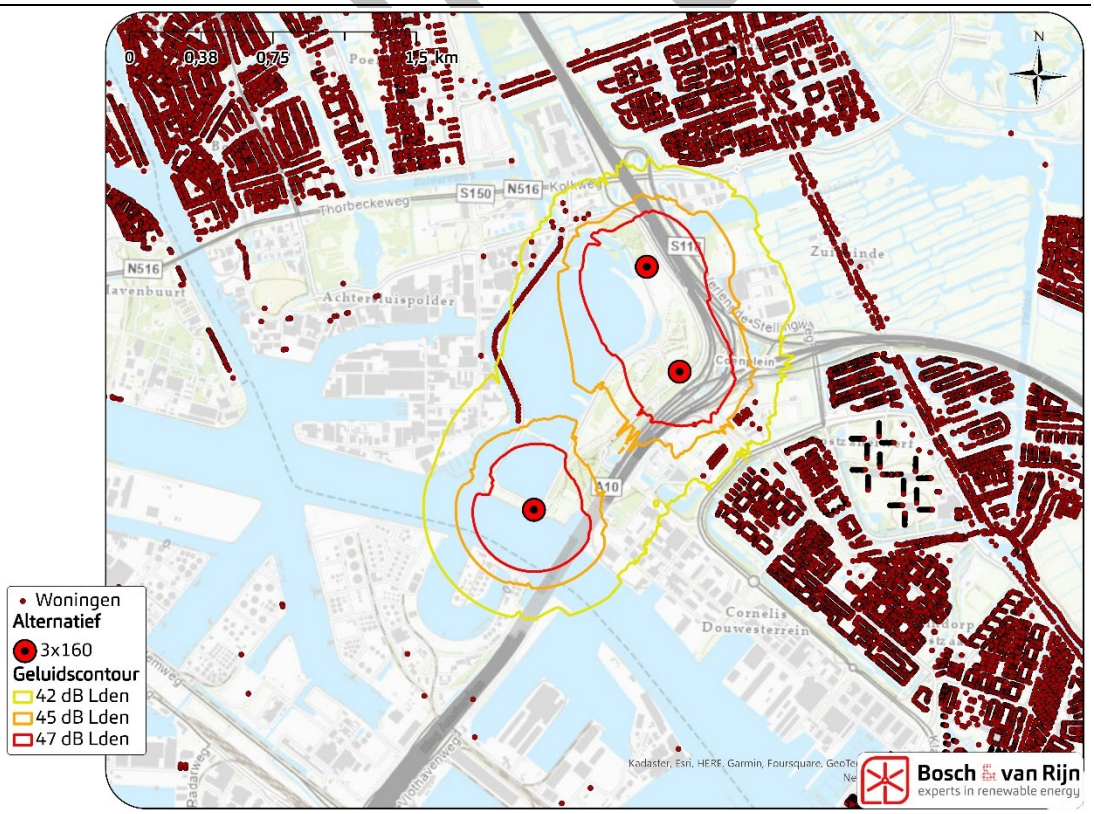

Bovenstaande geluidscontouren laten duidelijk zien dat een geluidscontour verder reikt over water, wegen en industrie. Dit heeft te maken met het feit dat een verharde bodem geluid beter reflecteert, waardoor het geluid verder draagt.

In Bijlage C zijn de figuren vergroot weergegeven.

3.2 Aantal geluidgevoelige objecten binnen de geluidscontouren - absoluut

De resultaten voor nabijgelegen geluidsgevoelige objecten zijn samengevat in onderstaande tabel.

Tabel 7 **Aantallen gevoelige objecten per L_{den} klasse.**

	5x100	3x130	3x160
Aantal geluidsgevoelige objecten met L_{den} > 47 dB	66	0	1
Aantal geluidsgevoelige objecten met L_{den} > 45 dB	234	0	1
Aantal geluidsgevoelige objecten met L_{den} > 42 dB	1296	802	94

3.3 Aantal geluidsgevoelige objecten binnen de geluidscontouren – relatief

Om een evenwichtige vergelijking te kunnen maken tussen alternatieven is ook gekeken naar de hoeveelheid geluidsgevoelige objecten in relatie tot de hoeveelheid geproduceerde energie per MER-alternatief. Op deze wijze wordt inzichtelijk gemaakt wat de relatieve effecten per opstelling zijn. De energieopbrengst en de resultaten voor nabijgelegen geluidsgevoelige objecten zijn per MER-alternatief samengevat in onderstaande tabel. Hierbij is het aantal geluidsgevoelige objecten binnen de gestelde contouren per alternatief gedeeld door de energieopbrengst om tot een relatieve vergelijking te komen. Zie het hoofddocument van het MER voor meer informatie over de berekening van de verwachte energieproductie.

Tabel 8 **Aantallen gevoelige objecten (Tabel 7), gedeeld door de jaarproductie.**

	5x100	3x130	3x160
Energieopbrengst (GWh/jr)	33	27	50
Aantal geluidsgevoelige objecten met Lden > 47 dB/GWh/jr	2	0	0
Aantal geluidsgevoelige objecten met Lden > 45 dB/GWh/jr	7	0	0
Aantal geluidsgevoelige objecten met Lden > 42 dB/GWh/jr	40	30	2

3.4 Effecten op stadsontwikkelingen

Deze paragraaf biedt inzicht in de geluidsbelasting van de MER-alternatieven zoals deze optreedt ter plaatse van de verschillende stadsontwikkelingen in Amsterdam, Oostzaan en Zaanstad. (Zie het MER voor een nadere beschrijving van deze ontwikkelingen). De mogelijke toekomstige stadsontwikkelingen staat weergegeven in Figuur 12.

CONCEPT

Figuur 12 Mogelijke toekomstige stadsontwikkeling binnen nabij de MER-alternatieven.

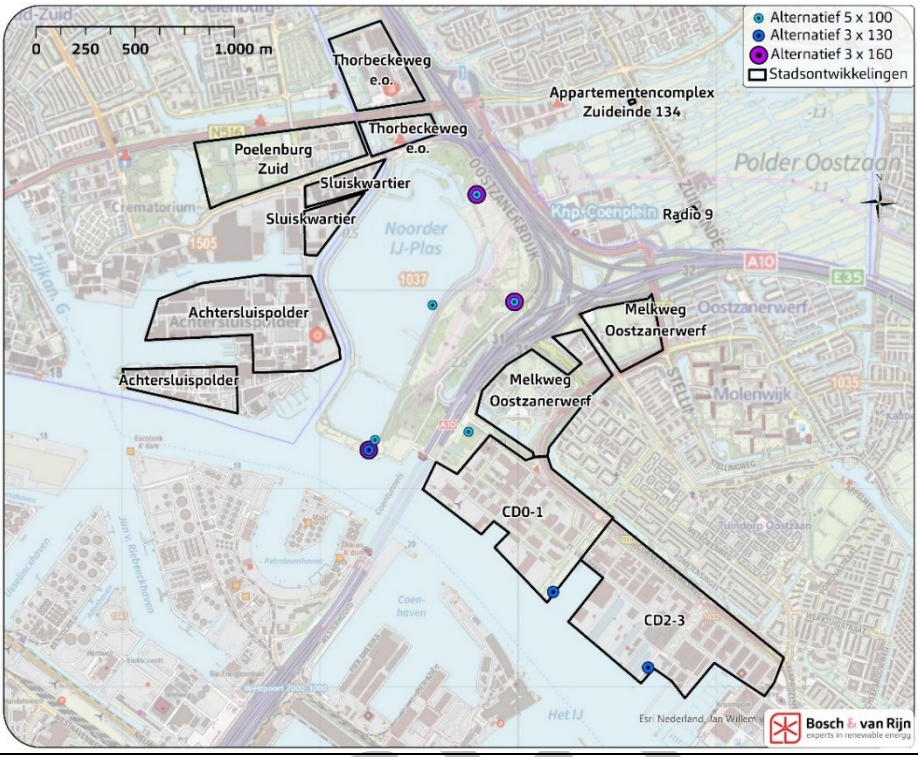

Per MER-alternatief is de verwachte geluidsbelasting op de toekomstige stadsontwikkelingen berekend en weergegeven op onderstaande figuren.

Figuur 13 Geluidscontouren op stadsontwikkelingen bij MER-alternatief 5x100

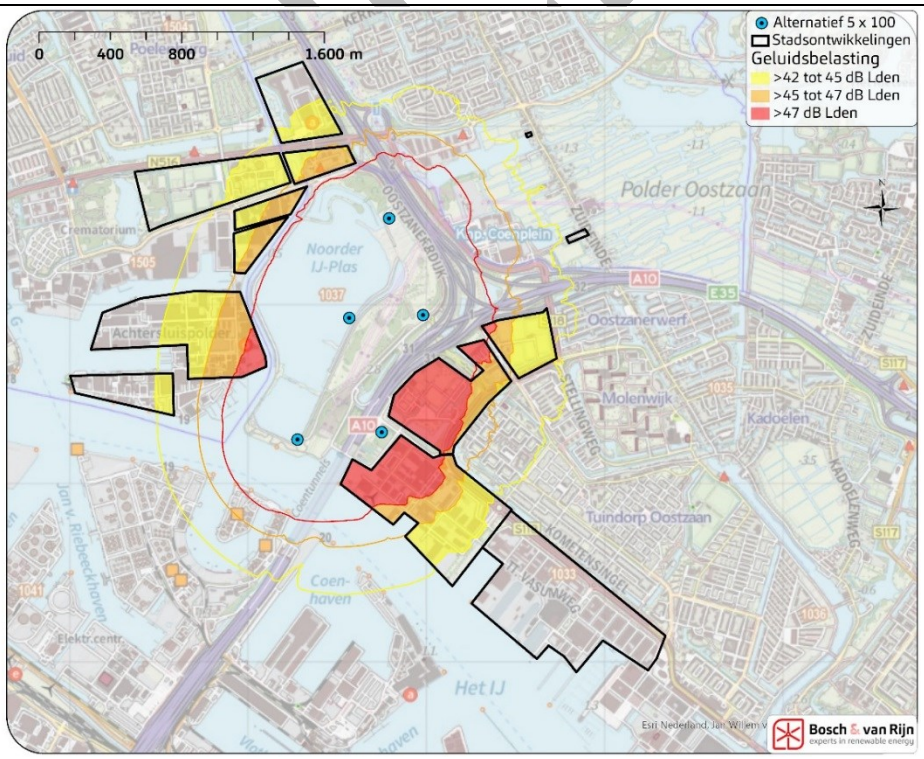

Figuur 14 **Geluidscontouren op stadsontwikkelingen bij MER-alternatief 3x130**

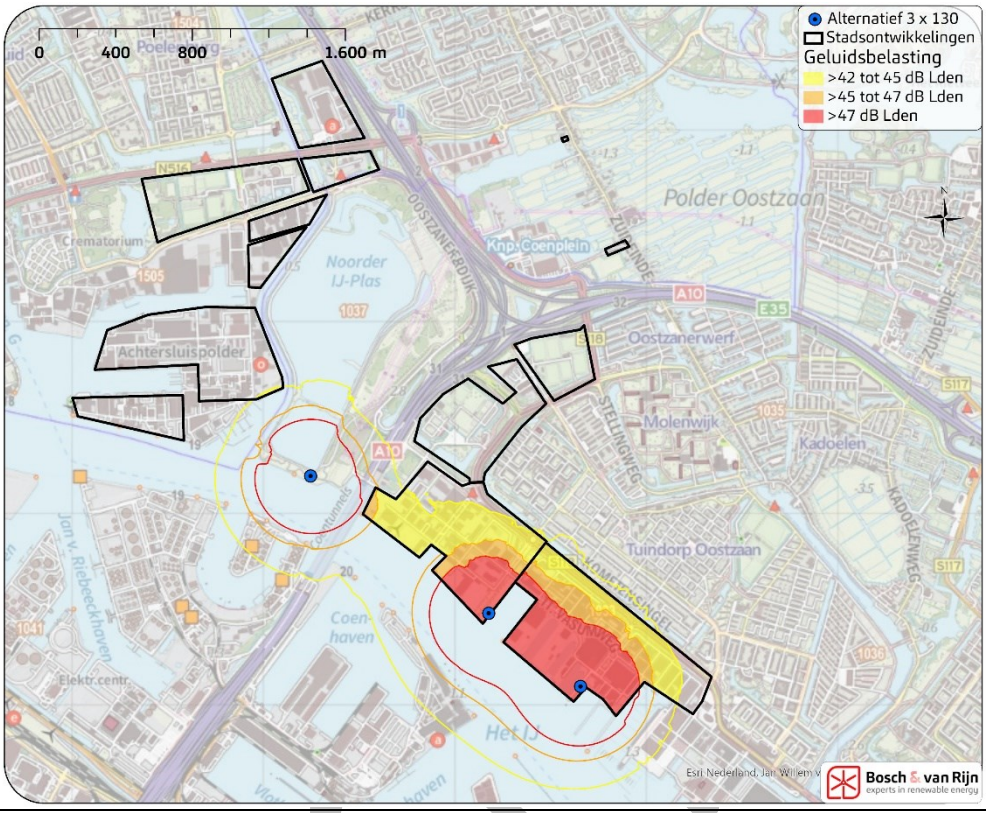

Figuur 15 **Geluidscontouren op stadsontwikkelingen bij MER-alternatief 3x160**

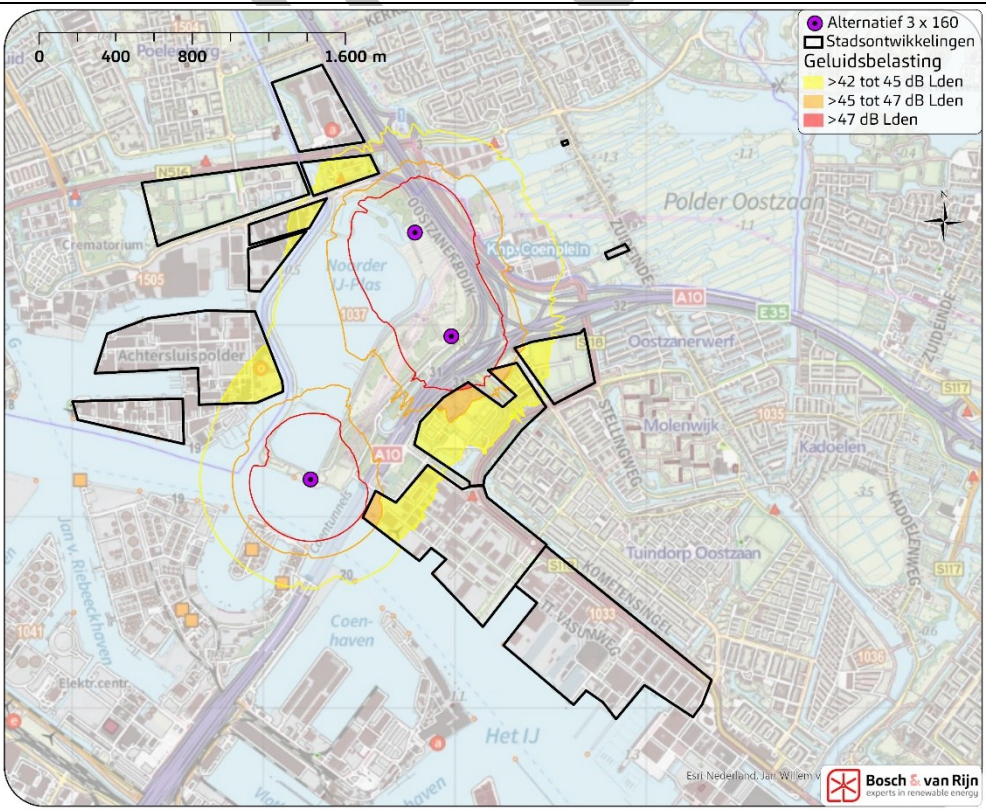

Vanuit de betreffende gemeenten is informatie aangedragen over verwachte aantallen woningen in deze ontwikkelgebieden. Bij gelijkmatige verdeling over gebied zou dat neerkomen op een woningdichtheid zoals deze per gebied is weergeven in Tabel 9. Door de oppervlakte van het door een bepaalde geluidsbelasting bedekt gebied te vermenigvuldigen met de woningdichtheid is het aantal woningen binnen de 47 dB Lden, 45 dB Lden en 42 dB Lden contour geschat (Tabel 9).

Tabel 9 **Aantal woningen binnen de geluidscontouren voor de toekomstige woningbouw. De kleine ontwikkellocaties Radio 9 en Zuideinde 134 liggen geheel buiten de 42 dB Lden-contour van alle MER-alternatieven.**

		5x100			3x130			3x160		
	woningen per hectare	>47 dB Lden	>45 dB Lden	>42 dB Lden	>47 dB Lden	>45 dB Lden	>42 dB Lden	>47 dB Lden	>45 dB Lden	>42 dB Lden
Melkweg Oostzanerwerf	48	828	1171	1524	0	0	0	9	155	909
CD0-1	184	2538	3825	5901	1454	2390	5613	0	201	1352
CD2-3	200	0	0	0	4752	6394	8676	0	0	0
Radio 9	n.v.t.	0	0	0	0	0	0	0	0	0
Thorbeckeweg e.o.	7	0	25	73	0	0	0	0	0	30
Zuideinde 134	n.v.t.	0	0	0	0	0	0	0	0	0
Achtersluispolder	116	303	1261	2798	0	0	48	0	0	1099
Sluiskwartier Zuid	117	0	331	508	0	0	0	0	0	213
Sluiskwartier noord	117	0	273	492	0	0	0	0	0	58
Poelenburg Zuid	117	0	0	776	0	0	0	0	0	2

3.5 Geluidsbelasting op overige terreinen

In de omgeving van de MER-alternatieven zijn volkstuinen en stadslandbouw- en recreatieterreinen gelegen (zie Figuur 16). Deze terreinen worden doorgaans niet als geluidsgevoelig beschouwd, maar er kan wel hinder ontstaan door geluidsbelasting op deze locaties. Om deze reden worden de effecten ter plaatse van deze overige terreinen wel inzichtelijk gemaakt. De jaarlijkse gemiddelde geluidsbelasting is berekend voor de terreinen waar de geluidsbelasting van één van de MER-alternatieven ten minste 37 dB L_{den} is.

CONCEPT

Figuur 16 **Volkstuinen, stadslandbouw en recreatieterreinen in de omgeving van de MER-alternatieven.**

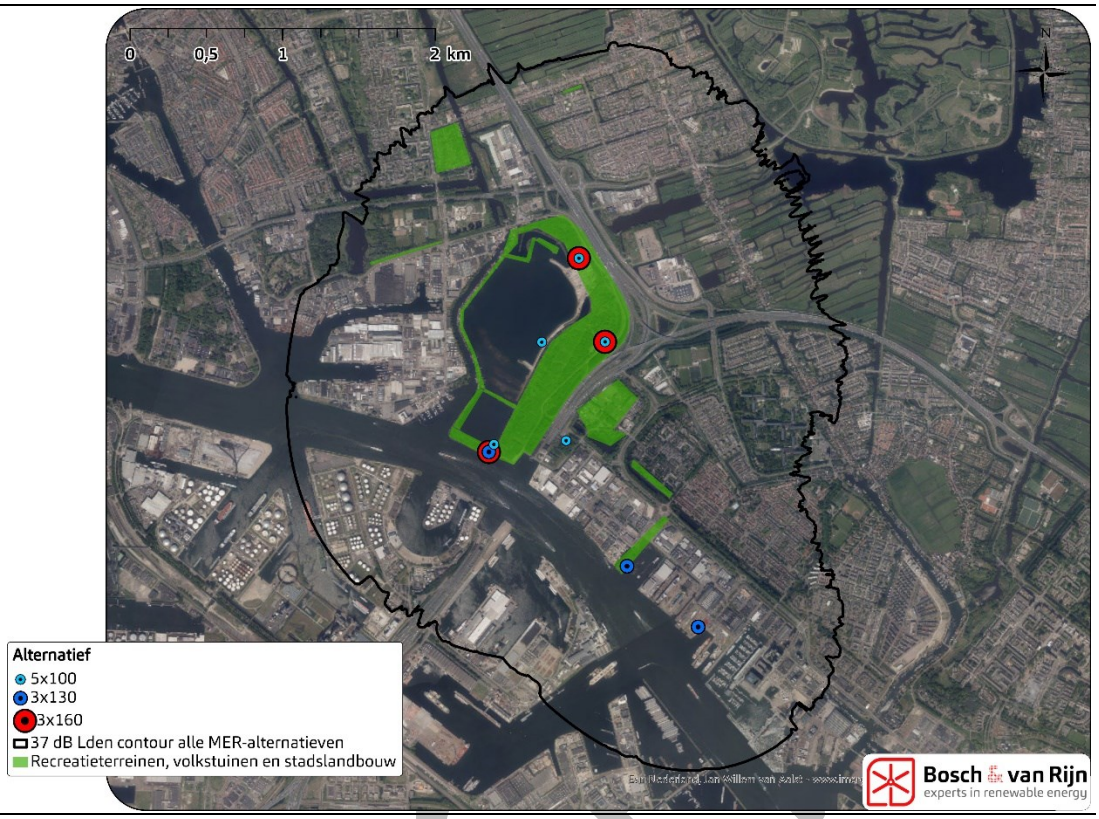

De terreinen waarvoor de verwachte geluidsbelasting is berekend, zijn geselecteerd op basis van locaties met enkelbestemming 'recreatie'. Daarnaast is gebruik gemaakt van de interactieve kaarten van de gemeente Amsterdam met de thema's 'Stadslandbouw' en 'Stadsparken, plantsoenen en recreatief groen'.

- Op basis van de kaart '**Stadslandbouw**' is de Stadsboerderij NoordOogst geselecteerd.
- Op basis van de kaart '**Stadsparken, plantsoenen en recreatief groen**' zijn aanvullende locaties geselecteerd waar sprake is van overig recreatief groen en waar mogelijk geluidshinder kan optreden.

Per MER-alternatief is de verwachte geluidsbelasting op de nabijgelegen overige terreinen berekend. Figuur 17 t/m Figuur 19 laten zien wat de verwachte geluidsbelasting is binnen de recreatieterreinen, volkstuinen en stadslandbouw.

CONCEPT

Figuur 17 **Geluidscontouren alternatief 5x100 en recreatieterreinen, volkstuinen en stadslandbouw.**

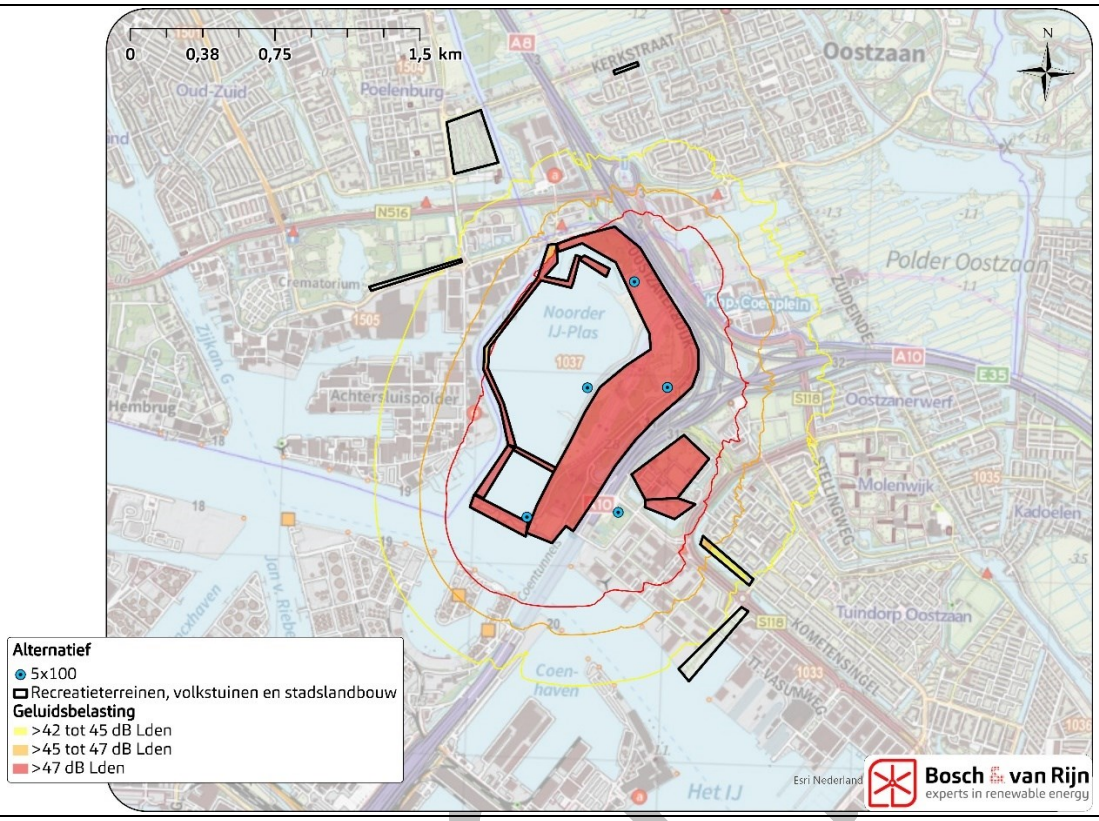

Figuur 18 **Geluidscontouren alternatief 3x130 en recreatieterreinen, volkstuinen en stadslandbouw.**

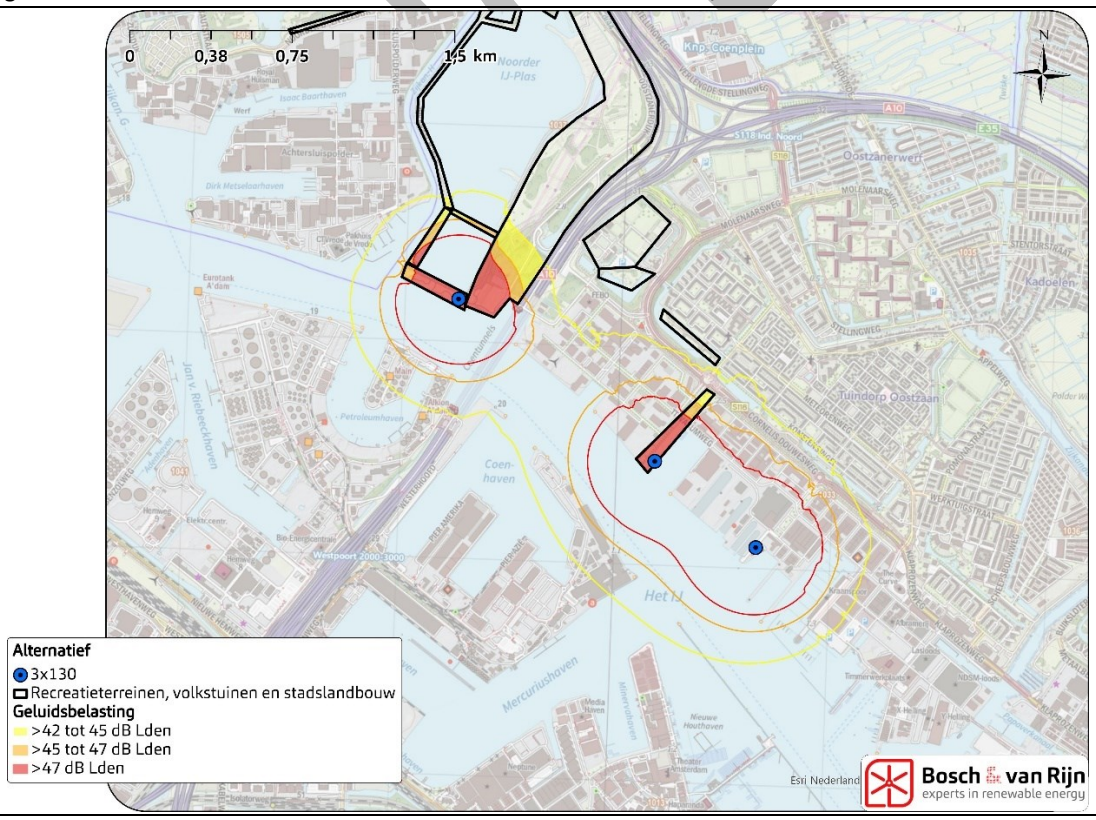

Figuur 19 **Geluidscontouren alternatief 3x160 en recreatieterreinen, volkstuinen en stadslandbouw.**

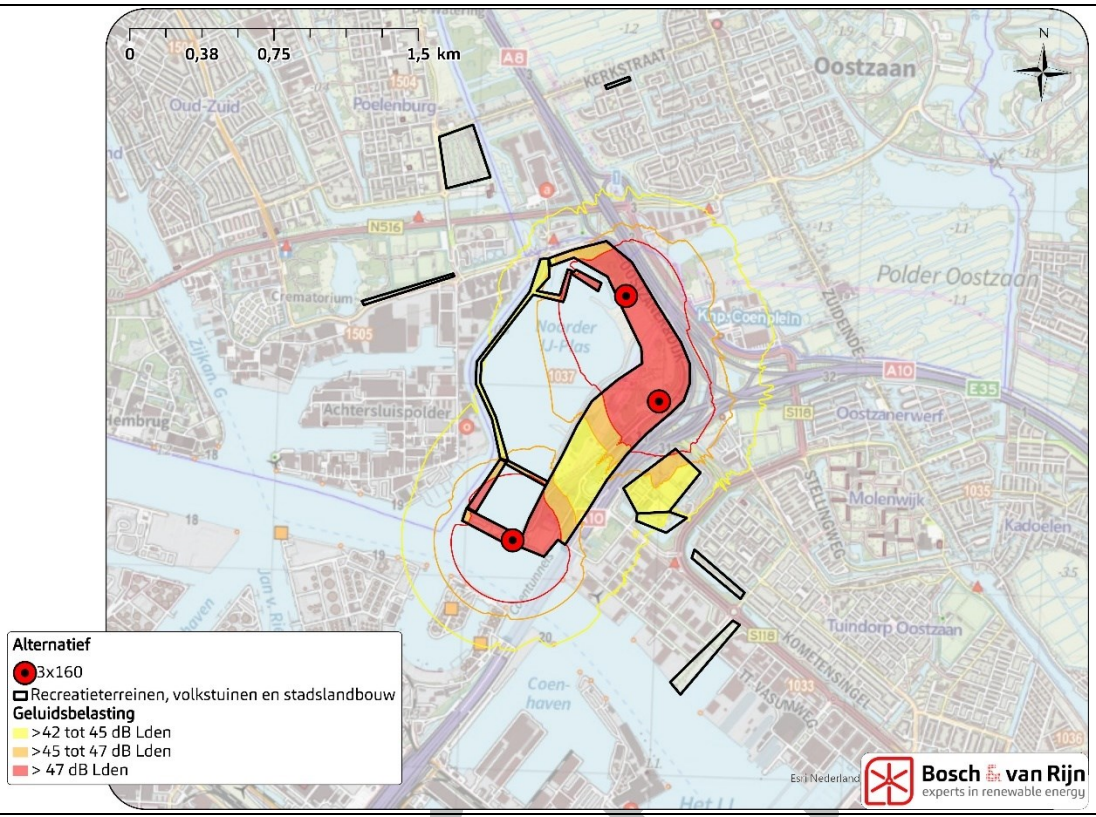

3.6 Geluidsbelasting op overige objecten

De geluidsbelasting wordt ook berekend op overige objecten. Hieronder verstaan wij bijeenkomstfuncties, kantoorfuncties, logiesfuncties, sportfunctie en overige functies. Voor de objecten met een industriefunctie binnen 500m van een opstellingsalternatief is ook de geluidsbelasting berekend. Figuur 20 toont de overige objecten binnen 1 km. Bijlage D bevat de emissiewaarden per object.

Deze berekening leidt niet tot een beoordeling in het MER, maar dient om de omgeving een goed beeld te geven van de te verwachten effecten.

CONCEPT

Figuur 20 **Overige objecten in omgeving van MER-alternatieven.**

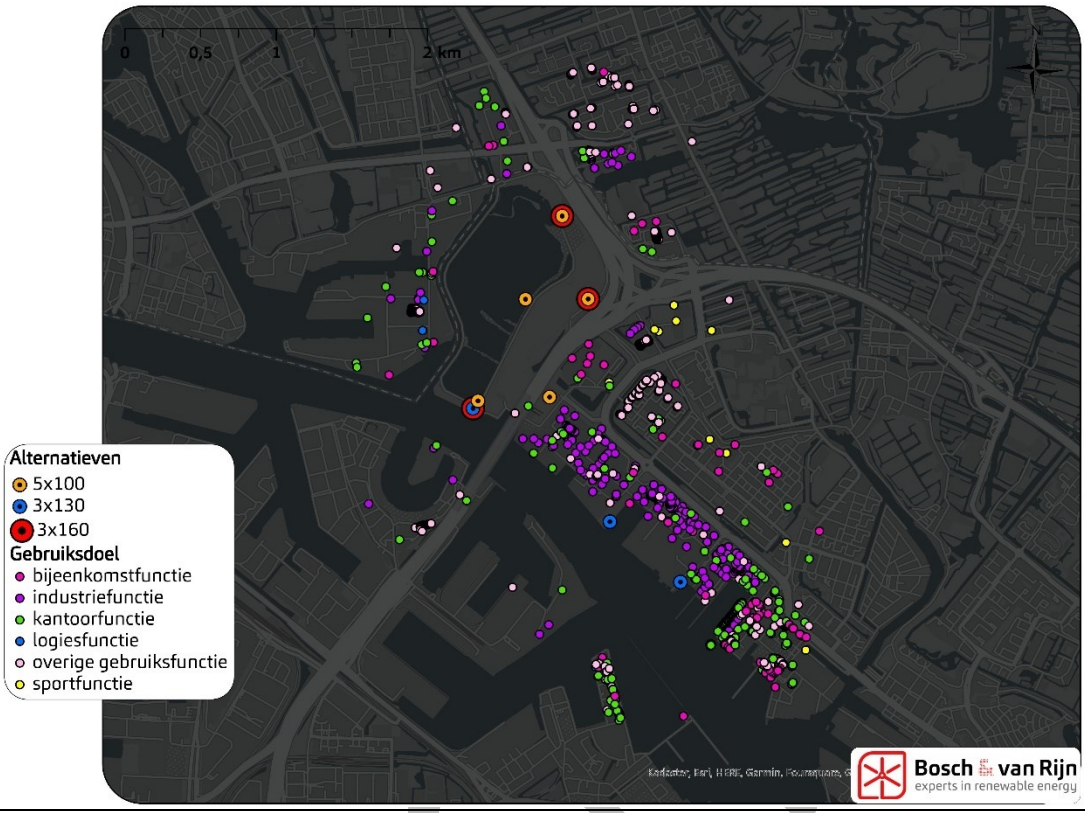

3.7 Laagfrequent geluid

Ten behoeve van de geluidsbelasting is op 6 maatgevende woningen de laagfrequente geluidsbelasting onderzocht. Het laagfrequente geluidsbronvermogen van een windturbine is gedefinieerd als de opgetelde geluidsbronvermogens in de octaafbanden 31,5; 63 en 125 Hz. De zes maatgevende woningen zijn woningen met de hoogste geluidsbelasting van een van de alternatieven. De omliggende woningen zullen een lagere blootstelling van Laagfrequent geluid hebben. Tabel 10 toont de afstand van de maatgevende woning tot de dichtstbijzijnde windturbine per MER-alternatief. Hiermee is voor verschillende afstanden indicatief inzichtelijk gemaakt hoeveel laagfrequent geluid de windturbines veroorzaken.

CONCEPT

Figuur 21 **Maatgevende geluidsgevoelige objecten laagfrequent geluid nabij de MER-alternatieven**

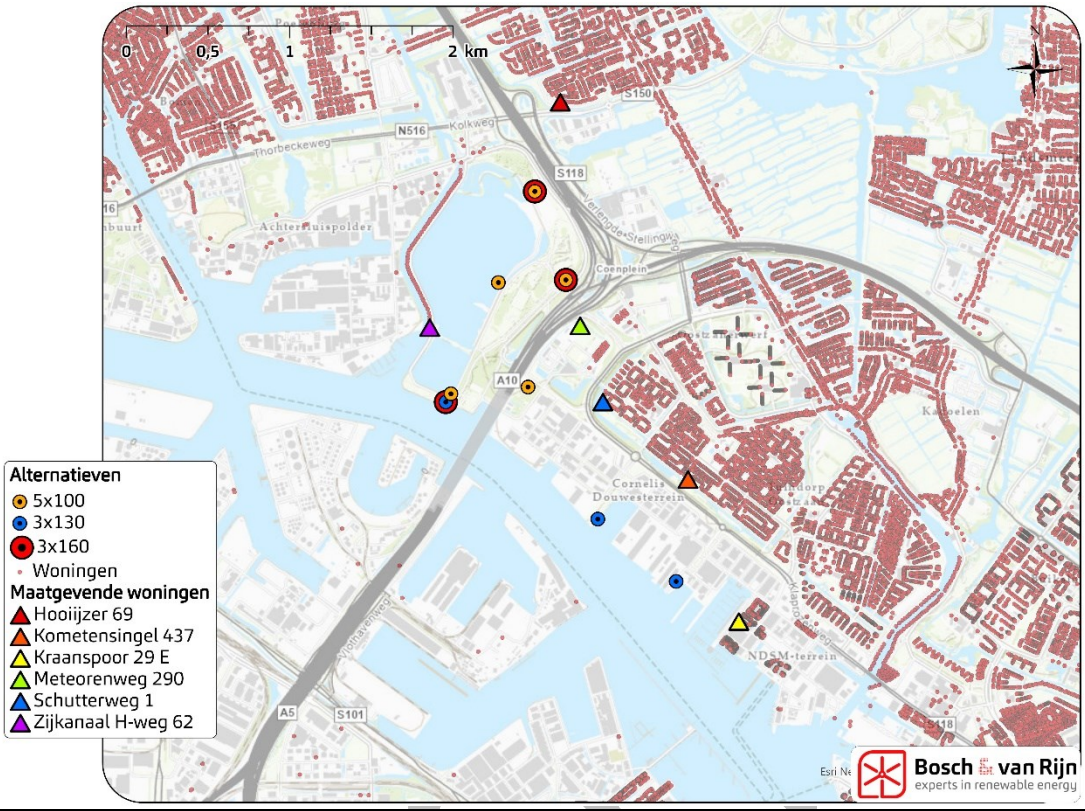

Tabel 10 **Afstand van geluidsgevoelige objecten tot dichtstbijzijnde windturbine per MER-alternatief. Vetgedrukt steeds de kortste afstand.**

Maatgevend object	Afstand tot alt. 5x100 (m)	Afstand tot alt. 3x130 (m)	Afstand tot alt.3x160 (m)
Hooiijzer 69	**575**	1971	575
Kometensingel 437	1127	**605**	1426
Kraanspoor 29E	1925	**452**	2237
Meteorenweg 290*	**287**	949	**287**
Schutterweg 1	**466**	724	775
Zijkanaal H-weg 62	**432**	473	473

* Het adres Meteorenweg 290 betreft een standplaats. Deze locatie kent geen woonbestemming. Desalniettemin is gekozen om voor deze locatie wel de effecten inzichtelijk te maken.

3.7.1 *Maximale laagfrequente immissie*

In de tabellen hieronder wordt inzicht geboden in de maximale laagfrequente geluidsbelasting bij een zestal geluidsgevoelige objecten in de omgeving van de MER-onderzoeksalternatieven. Daarbij is ook de totale geluidsbelasting (Lden) weergegeven.

Tabel 11 **Alternatief 5x100 - laagfrequent geluid (dB (A))**

Adres	31,5 Hz	63 Hz	125 Hz	LFG totaal	Lden
Hooiijzer 69	30	29	29	34	**44**

Kometensingel 437	25	25	25	30	**39**
Kraanspoor 29 E 1	19	19	20	24	**33**
Meteorenweg 290	36	36	34	40	**51**
Schutterweg 1	32	32	30	36	**47**
Zijkanaal H-weg 62	34	34	34	39	**50**

Tabel 12 **Alternatief 3x130- laagfrequent geluid (dB (A))**

	31,5 Hz	63 Hz	125 Hz	LFG totaal	**Lden**
Hooiijzer 69	0	17	16	19	**27**
Kometensingel 437	12	29	27	31	**42**
Kraanspoor 29 E 1	12	28	29	32	**44**
Meteorenweg 290	8	25	22	27	**36**
Schutterweg 1	10	27	24	29	**40**
Zijkanaal H-weg 62	11	28	28	31	**43**

Tabel 13 **Alternatief 3x160- laagfrequent geluid (dB (A))**

	31,5 Hz	63 Hz	125 Hz	LFG totaal	**Lden**
Hooiijzer 69	17	26	26	29	**42**
Kometensingel 437	10	20	20	23	**35**
Kraanspoor 29 E 1	5	14	16	18	**29**
Meteorenweg 290	22	31	30	34	**48**
Schutterweg 1	16	25	25	28	**41**
Zijkanaal H-weg 62	19	28	29	32	**43**

3.7.2 *Vergelijking Vercammen-curve*

Om iets te kunnen zeggen over de hinderlijkheid van het laagfrequente geluid van de windturbines worden de bovenstaande gegevens vergeleken met de zogenaamde “Vercammen 3-10%-curve”. In 1990 is er in opdracht van het ministerie van VROM een rapport samengesteld waarin normen worden voorgesteld die gehanteerd zouden kunnen worden bij vergunningverlening. In dit rapport werd door Martijn Vercammen een grenswaarde voorgesteld waarbij 3 tot 10% van de doorsnee bevolking hinder zou kunnen ondervinden. De Vercammen-curve is een normstelsel voor binnenshuis. Door bij de waarden van de curve een waarde behorende bij een standaard gevel op te tellen vind je een Vercammen-curve voor buitenshuis.[4] Onderstaande tabel laat de curves voor binnen en buiten zien.

Tabel 14 **Vercammen-curve binnen- en buitenshuis**

Frequentie [Hz]	10	12,5	16	20	25	31,5	40	50	63	83	100	125
Vercammen binnengrenswaarde	86	82	76,7	70,5	64,7	59,4	54,6	50,2	46,2	42,5	39,1	36,1
Geluidwering standaard gevel	5	6	7	8	9	10	11	12	13	14	15	17
Vercammen gevelwaarde	91	88	83,7	78,5	73,7	69,4	65,6	62,2	59,2	56,5	54,1	53,1

[4] Royal HaskoningDHV, 2017, Laagfrequent geluid in het kader van het MER HHTT

CONCEPT

Omdat GeoMillieu de immissiewaarden alleen in octaafvorm presenteert, is gekozen om deze immissiewaarden om te zetten in tertswaarden. Als voorbeeld wordt de geluidsimmissie van de 31,50 Hz band gelijkmatig verdeeld onder de 25, 31,5 en 40 Hz banden. Omdat het spectrum van windturbines een bolling heeft (lagere niveaus bij hoge en lage tonen, hogere niveaus bij gemiddelde tonen, zie Figuur 6) zal dit in een overschatting bij de (lager frequente) 25 Hz band en een lichte onderschatting bij de (hoger frequente) 40 Hz band resulteren. De immissie wordt vergeleken met deze waarden. Het laagfrequente geluidsniveau bij de maatgevende woningen is per alternatief in de grafieken hieronder weergegeven, evenals de Vercammen-curve voor buitenshuis. Voor de maatgevende woningen is de instantane geluidsbelasting berekend en in onderstaande figuren afgezet tegenover de Vercammen-curve.

Figuur 22 **Vergelijking Vercammen-curve en geluiddrukniveau maatgevende woningen, 5x100**

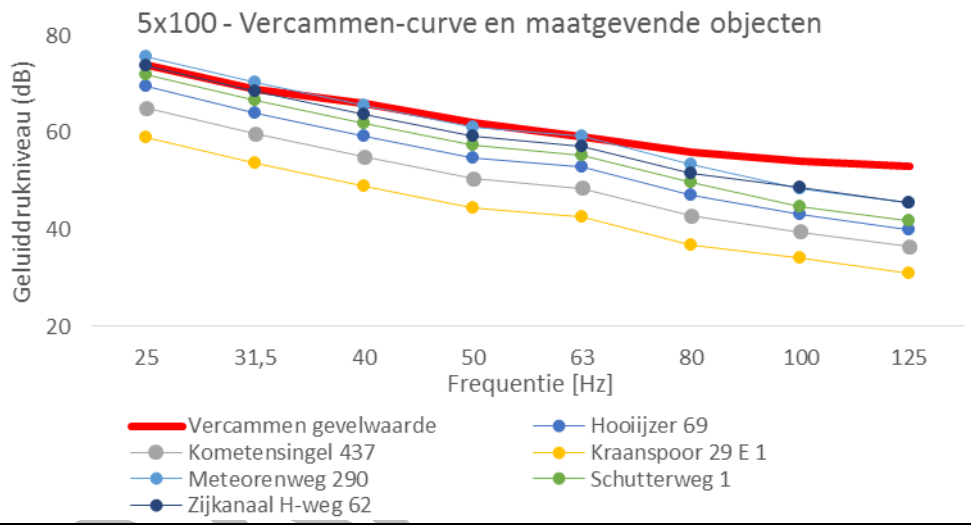

Figuur 23 **Vergelijking Vercammen-curve en geluiddrukniveau maatgevende woningen, 3x130**

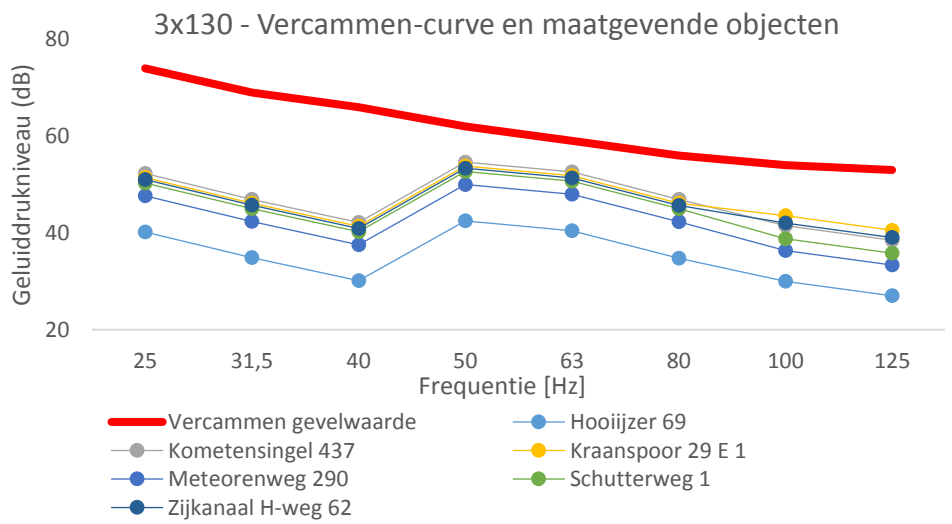

Figuur 24 **Vergelijking Vercammen-curve en geluiddrukniveau maatgevende woningen, 3x160**

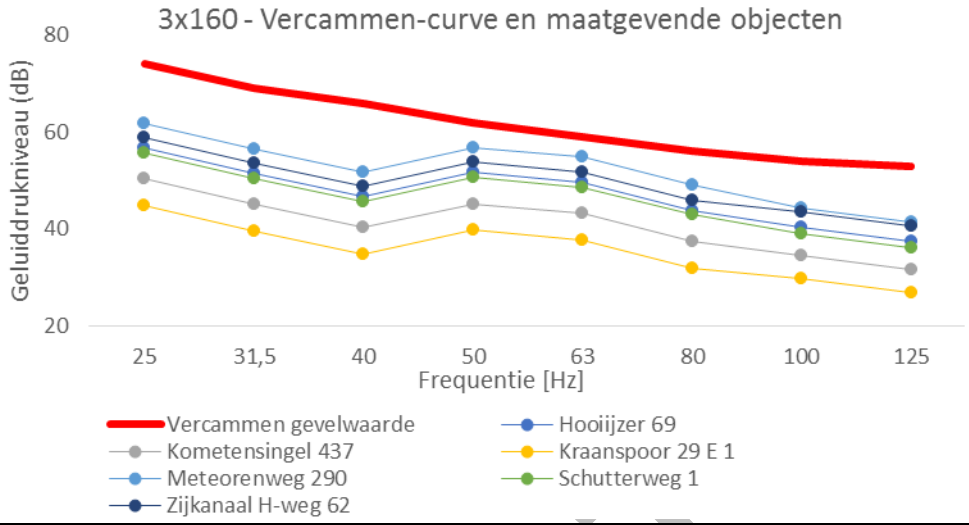

Zoals uit de grafieken blijkt geldt voor de alternatieven 3x130 en 3x160 dat het laagfrequente geluiddrukniveau (dus niet A-gewogen) bij de maatgevende woningen niet boven de Vercammen-curve komt. Gegeven de ligging van de maatgevende woningen en de mate waarin het geluiddrukniveau onder de Vercammen-curve blijft kunnen we ook stellen dat er geen woningen zijn waar deze alternatieven *wel* een overschrijding van de Vercammencurve veroorzaken.

Voor alternatief 5x100 geldt dat de Vercammen-curve wordt overschreden bij de Meteorenweg 290 en bijna wordt overschreden bij Zijkanaal H-weg 62. Daarbij moet wel de kanttekening geplaatst worden dat voor dit windturbinetype een worst-case aanname is gedaan voor het laagfrequente deel van het spectrum (zie paragraaf 2.2. Tevens geldt deze laagfrequente belasting bij een invallend geluidsniveau van 51 dB Lden (voor de Meteorenweg 290) en 50 dB Lden (Zijkanaal H-weg 62). Bij toepassing van een geluidsnorm (van bijvoorbeeld 47 of 45 dB Lden) zal de immissiewaarde bij deze woningen al snel enkele dB lager zijn.

CONCEPT

Hoofdstuk 4 Hinder

4.1 Dosis-effectrelatie

Een dosis-effectrelatie (ook wel dosis-hinderrelatie genoemd) is een verband tussen de hoogte van de geluidsbelasting van een bepaalde bron en het bijbehorende percentage ernstig gehinderden. Verschillende soorten geluid kennen een verschillende dosis-effectrelatie, zoals geïllustreerd in onderstaande figuur. Hoe sneller de lijn in de grafiek stijgt, des te hinderlijker wordt het geluid ervaren. Zoals uit de grafiek blijkt, wordt windturbinegeluid als hinderlijker ervaren dan weg- en railverkeersgeluid. Dat is de reden dat windturbinegeluid doorgaans een lagere normgrens kent. De hinderlijkheid van windturbinegeluid wordt o.a. veroorzaakt door het kenmerkende ritmische karakter van het geluid van de wieken die de mast passeren, de zogenaamde amplitudemodulatie. Deze dosis-effectrelatie wordt ook toegepast in het WHO-advies uit 2018 en is tot nader order de beste dosis-effectrelatie die beschikbaar is om te kwantificeren.

Figuur 25 **Relatie tussen Lden en het percentage ernstig gehinderden (binnenshuis) bij verschillende geluidsbronnen (Verheijen, et al., 2009). De normen voor railverkeer (68 dB Lden) en wegverkeer (58 dB Lden) zijn met rode cirkels weergegeven en liggen rond de 9-10%. Voor windturbinegeluid ligt een vergelijkbaar hinderpercentage rond de 47 dB Lden.**

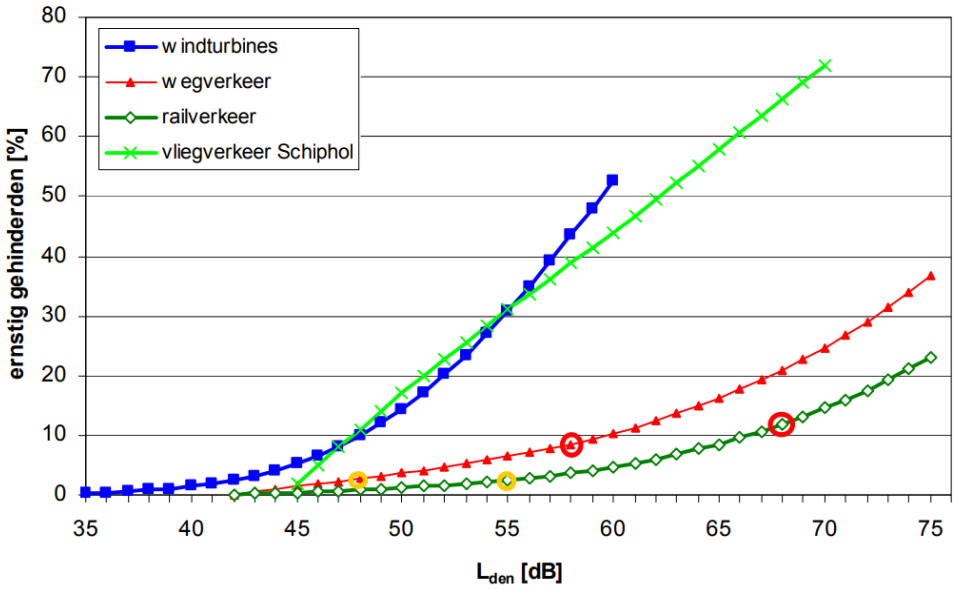

Als onderdeel van de effectbeoordeling voor geluid is in dit onderzoek de geluidsbelasting a.g.v. de windturbines berekend voor geluidsgevoelige objecten in de wijde omtrek van het windpark (geluidsgevoelige objecten die ten minste 37 dB Lden ontvangen van een van de alternatieven). De dosis-effectrelatie voor windturbinegeluid (blauwe lijn in bovenstaande figuur) kan gebruikt worden om te berekenen hoe groot het verwachte percentage ernstig gehinderden is binnen elk van deze

geluidsgevoelige objecten. Daarbij zijn alle geluidsgevoelige objecten betrokken met een geluidsbelasting van tenminste 37 dB L_{den} door tenminste 1 van de MER-alternatieven. Door vervolgens dit percentage te vermenigvuldigen met het (geschatte) aantal bewoners per pand kan het statistisch verwachte aantal ernstig gehinderden per MER-alternatief worden berekend.

De berekening van het hinderpercentage maakt gebruik van de polynome functie die is gegeven in (Janssen, Vos, & Eisses, A., 2008):

$$\%HA_{binnen} = -107{,}6 + 9{,}656\ L_{den} - 0{,}289\ \ {L_{den}}^2 + 0{,}002894\ \ {L_{den}}^3$$

Bovenstaande formule beschrijft de blauwe lijn in Figuur 25.

4.2 Berekening aantal ernstig gehinderden

In dit akoestisch onderzoek is voor geluidsgevoelige objecten in de ruime omgeving van het windpark de jaargemiddelde geluidbelasting op de gevel berekend. Daarbij is steeds het hinderpercentage berekend conform bovenstaande formule. Het percentage ernstig gehinderden is omgezet in een verwacht aantal ernstig gehinderden op basis van een gemiddeld aantal inwoners per huishouden. Voor de berekening is uitgegaan van het aantal inwoners en huishoudens van de gemeenten Amsterdam, Zaanstad en Oostzaan om te komen tot een gemiddeld aantal bewoners per gevoelig object (Tabel 15).

Tabel 15 **Demografische gegevens geluidsgevoelige objecten in de gemeente Amsterdam en omliggende gemeenten. Bron: https://allecijfers.nl, 2022.**

	Amsterdam	Zaanstad	Oostzaan
Inwoners	882.633	157.166	9.639
Huishoudens (hh)	474.875	70.545	4.059
Inwoners per hhh	1,9	2,2	2,4
Aantal woningen met tenminste 37 dB Lden	8.757	889	2.768
Gewogen gemiddelde aantal bewoners per huishouden: 2,0			

Rekenvoorbeeld:
Een woning ondervindt 45 dB L_{den} als gevolg van het windpark. Invullen in bovenstaande polynome functie leidt tot een percentage ernstig gehinderden van 5,4%. Bij een verwacht aantal bewoners van 2,0 leidt dat tot 0,11 ernstig gehinderden.

Belangrijk hierbij is dat geluid niet de enige voorspeller van het optreden van ernstige hinder en dat daarom niet mogelijk is exact per huishouden het aantal gehinderden te voorspellen. Dit betreft een schatting waarbij de relatieve vergelijking tussen de alternatieven eigenlijk belangrijker is dan de absolute aantallen.

CONCEPT

4.2.1 *Aantal ernstig gehinderden zonder mitigatie/normstelling*

Door het verwachte aantal ernstig gehinderden over alle geluidsgevoelige objecten in de wijde omgeving van tenminste 37 dB Lden als gevolg van de windturbines op te tellen is het totale verwachte aantal ernstig gehinderden als gevolg van het windpark berekend.

Tabel 16 **Verwacht aantal ernstig gehinderden a.g.v. windturbinegeluid op basis van de dosis-effectrelatie.**

	Aantal ernstig gehinderden
Alternatief: 5x 100	311
Alternatief: 3x 130	204
Alternatief: 3x 160	91

4.2.2 *Ernstig gehinderden toekomstige woningbouw*

Voor de toekomstige stadsontwikkelingen (zie paragraaf 3.4) is per MER-alternatief het verwachte aantal ernstig gehinderden berekend op basis van de oppervlakte van elke dB-schil binnen deze gebieden, in combinatie met de beoogde woningdichtheid. Door het geschatte aantal inwoners per woningbouwlocatie te vermenigvuldigen met het percentage ernstig gehinderden in de verschillende dB Lden-schillen zijn de aantallen ernstig gehinderden berekend (Figuur 26).

Figuur 26 **Toekomstige woningbouw - aantal ernstig gehinderden per MER-alternatief**

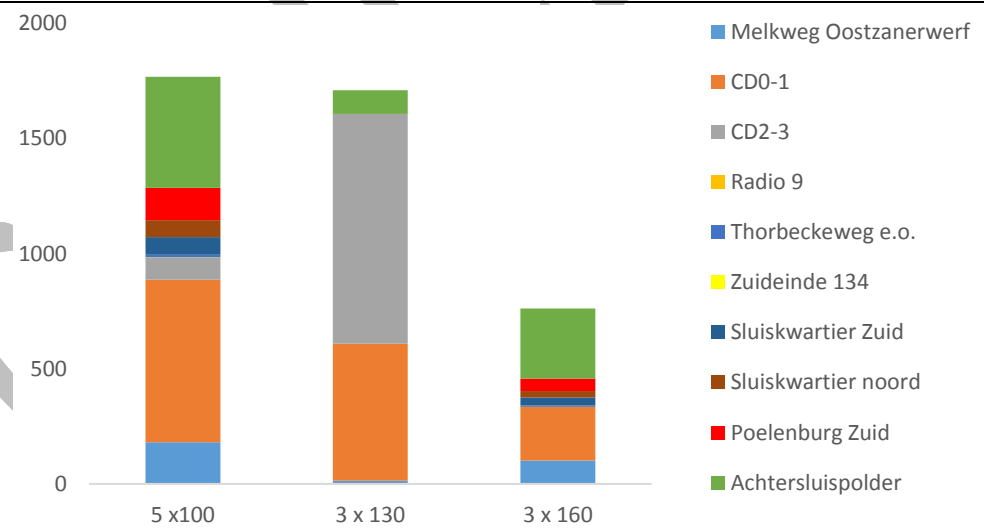

Ten behoeve van de toekomstige woningbouw geldt dat voor elk MER-alternatief een groot aantal ernstig gehinderden voortkomt uit woningbouwlocatie CD0-1. Tevens is bij alternatief 3x130 het grootste aandeel ernstig gehinderden afkomstig uit nieuwbouwlocatie CD2-3.

Hoofdstuk 5 Cumulatie

Dit hoofdstuk beschrijft cumulatie met andere geluidsbronnen. Hiervoor is een inventarisatie gemaakt van geluidsbronnen in de omgeving van het windpark. Vervolgens is de bestaande referentiesituatie vergeleken met de situatie *met* windturbines van de MER-alternatieven.

5.1 Andere geluidsbronnen in de omgeving

Het RIVM heeft geluidssterktes in kaart gebracht per geluidsbron en heeft deze kaarten samengevoegd tot één rasterkaart met het cumulatieve geluidsniveau in L_{den}[5]. Deze kaart bevat de volgende bronnen:

- Rijkswegen, gemeentelijke en provinciale wegen: gebaseerd op verkeersramingen uit 2017 (www.emissieregistratie.nl).
- Railverkeer: gebaseerd op gegevens ten behoeve van richtlijn 2002/49/EG uit 2016 afkomstig van Prorail.
- Luchtvaart: gebaseerd op geluidkaarten die door het Nationaal Lucht en Ruimtevaartlaboratorium die zijn opgesteld in 2016.
- Industrie: op basis van kentalgegevens voor verschillende typen van industrieterreinen.
- Windturbines: gebaseerd op gegevens uit 2020 van RIVM, RWS en Windstats.

De openbare kaart is gebruikt om het huidige geluidsniveau bij alle geluidsgevoelige objecten binnen de 37 dB L_{den} contour te bepalen. De toegevoegde geluidsbelasting als gevolg van windturbines is op grotere afstand zodanig, dat significante effecten op de cumulatieve geluidssituatie uitgesloten kunnen worden. Zie Figuur 27 voor de ligging van de geluidsgevoelige objecten in de omgeving van de MER-alternatieven en de huidige cumulatieve geluidsniveaus. Deze figuur bevat ook de geluidsbelasting van de reeds bestaande windturbines.

CONCEPT

[5] https://data.overheid.nl/dataset/7133-geluid-in-nederland--lden-

Figuur 27 Cumulatieve geluidsbelasting in de huidige referentiesituatie.

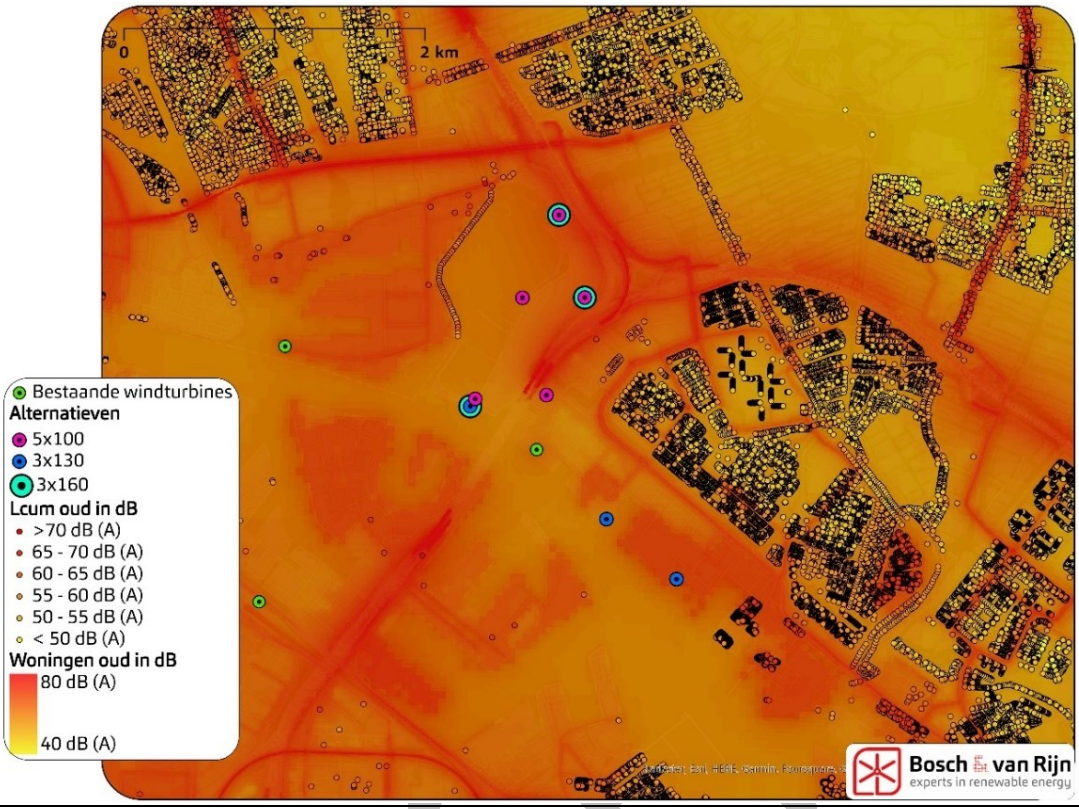

De geluidsbelasting van Windpark Nieuwe Hemweg (in werking sinds december 2020) is niet weergegeven op bovenstaande kaart van het RIVM. Wel is deze berekend in Geomilieu om tot de huidige cumulatieve geluidsbelasting te komen.

Vervolgens wordt het windturbinegeluid van de MER-alternatieven hierbij opgeteld, om zowel het nieuwe cumulatieve geluidsniveau alsmede de toename te tonen. Daarbij worden de rekenregels voor cumulatie toegepast zoals deze zijn opgenomen in hoofdstuk 4 van het Reken- en Meetvoorschrift Windturbines, waarmee recht wordt gedaan aan het feit dat windturbinegeluid als hinderlijker wordt beschouwd.

5.2 Toename van het cumulatieve geluidsniveau

De toename van L_{cum} bij de windturbineopstelling van de MER-alternatieven is zichtbaar gemaakt in onderstaande figuren. Uit deze figuren blijkt dat voor MER-alternatieven 5x100 en 3x160 de grootste toename van het cumulatieve geluidniveau plaatsvindt bij de ligplaatsen aan de Noorder-IJplas en de geluidsgevoelige objecten in het noordwesten van de wijk Tuindorp Oostzaan. Bij alternatief 3x130 is de grootste toename van de geluidsbelasting op de geluidsgevoelige objecten in de wijk Tuindorp Oostzaan.

CONCEPT

Figuur 28 **Toename cumulatieve geluidsbelasting – Alternatief 5x100.**

Figuur 29 **Toename cumulatieve geluidsbelasting – Alternatief 3x130.**

Figuur 30 **Toename cumulatieve geluidsbelasting – Alternatief 3x160.**

In Tabel 17 zijn de resultaten van het aantal woningen met een toename van 1 t/m 4 dB samengevat.

Tabel 17 **Aantal woningen met een toename in cumulatieve geluidsbelasting**

Toename (dB)	5x100	3x130	3x160
1	2808	948	278
2	385	0	0
3	180	0	0
4	2	0	0

In Tabel 18 t/m Tabel 21 is per MER-alternatief een vijftal adressen opgenomen waar de grootste *toename* van geluid voorkomt. Om de geluidsimmissie van de windturbines (L_{WT}) op te tellen bij de geluidsbelastingen uit de geluidkaart van het RIVM wordt het geluid van de windturbines omgezet in een hinderequivalent die bij wegverkeer een gelijke mate van hinder zou opleveren (L*WT). De gecumuleerde waarde wordt hieruit vervolgens berekend door middel van de zogenoemde energetische sommatie.

Tabel 18 **Alternatief 5x100 – Een vijftal adressen met de grootste toename van cumulatief geluid.**

Adres	Lcum, oud	LWT	L*WT	Lcum, nieuw	Toename Lcum
Zijkanaal H-weg 62	60	50	62	64	4
Zijkanaal H-weg 61	60	49	61	64	4
Zijkanaal H-weg 57	60	49	61	63	3
Zijkanaal H-weg 56	60	49	61	63	3

Zijkanaal H-weg 54	60	49	61	63	3

Tabel 19 **Alternatief 3x130 – Een vijftal adressen met de grootste toename van cumulatief geluid.**

Adres	Lcum, oud	LWT	L*WT	Lcum, nieuw	Toename Lcum
Andromedastraat 21	54	42	49	55	1
Werfstraat 114	57	44	52	58	1
Andromedastraat 25	54	42	49	55	1
Werfstraat 192	57	44	52	58	1
Werfstraat 136	57	44	52	58	1

Tabel 20 **Alternatief 3x160 – Een vijftal adressen met de grootste toename van cumulatief geluid.**

Adres	Lcum, oud	LWT	L*WT	Lcum, nieuw	Toename Lcum
Zijkanaal H-weg 62	60	45	54	61	1
Oostzanerdijk 139	58	44	52	59	1
Zijkanaal H-weg 61	60	45	54	61	1
Scharenslijperspad 15	53	40	46	54	1
Dierenriem 87	55	41	48	56	1

5.3 Hoogste cumulatieve geluidsbelasting

Per MER-alternatief zijn een vijftal adressen opgenomen met de hoogste cumulatieve geluidsbelasting (incl. windturbines) per alternatief waar ten minste een toename van 1 dB plaatsvindt.

Tabel 21 **Alternatief 5x100– Een vijftal adressen met de hoogste cumulatieve geluidsbelasting met een minimale toename van 1 dB.**

Adres	Lcum, oud	LWT	L*WT	Lcum, nieuw	Toename Lcum
Meteorenweg 290	69	51	64	70	1
Oostzanerdijk 169	64	48	60	65	1
Oostzanerdijk 167	64	48	59	65	1
Oostzanerdijk 171	64	48	59	65	1
Oostzanerdijk 157	64	48	59	65	1

Tabel 22 **Alternatief 3x130 - Een vijftal adressen met de hoogste cumulatieve geluidsbelasting met een minimale toename van 1 dB.**

Adres	Lcum, oud	LWT	L*WT	Lcum, nieuw	Toename Lcum
Kraanspoor 21 A	61	44	52	62	1
Kraanspoor 21 A	61	44	52	62	1
Kraanspoor 23 A	61	44	52	62	1
Kraanspoor 23 A	61	44	52	62	1
Kraanspoor 25 A	61	44	52	62	1

Tabel 23 **Alternatief 3x160 - Een vijftal adressen met de hoogste cumulatieve geluidsbelasting met een minimale toename van 1 dB.**

Adres	Lcum, oud	LWT	L*WT	Lcum, nieuw	Toename Lcum
Oostzanerdijk 173	63	45	54	64	1
Zijkanaal H-weg 60	61	45	53	62	1
Zijkanaal H-weg 59	61	44	53	62	1

CONCEPT

Zijkanaal H-weg 58	61	44	53	62	1
Zijkanaal H-weg 62	60	45	54	61	1

5.4 Toename van ernstige hinder

GES staat voor gezondheidseffectscreening. GES is ontwikkeld om bij ruimtelijke planvorming in beeld te brengen wat de werkelijke gezondheidsrisico's zijn rondom enkele milieufactoren. Dit is in aanvulling op de wettelijke milieunormen of afspraken, omdat deze niet altijd voldoende zijn om risico's en klachten te vermijden. Hierbij wordt zowel de feitelijke kwaliteit van de omgeving als het aantal blootgestelde mensen meegenomen.

Voor windenergie geldt dat geluid in verband wordt gebracht met gezondheid. Daarom wordt bij de bepaling van de GES-score enkel de geluidsbelasting ter plaatse van omliggende geluidsgevoelige objecten beschouwd.

Bij de beschouwing van de hinder die door windturbines wordt veroorzaakt is het zuiver om ook de aard van de omgeving mee te nemen in de overweging. Daarom is een analyse gemaakt van de huidige mate van (geluids)overlast en de *toename* van deze overlast als gevolg van de komst van windturbines.

Om de huidige hinder te kwantificeren maken wij gebruik van de volgende dosis-hinderrelatie voor cumulatief geluid:

Figuur 31 **Grafische weergave van de Gezondheideffectscreening (GES), en hinder die daarmee gepaard gaat.**

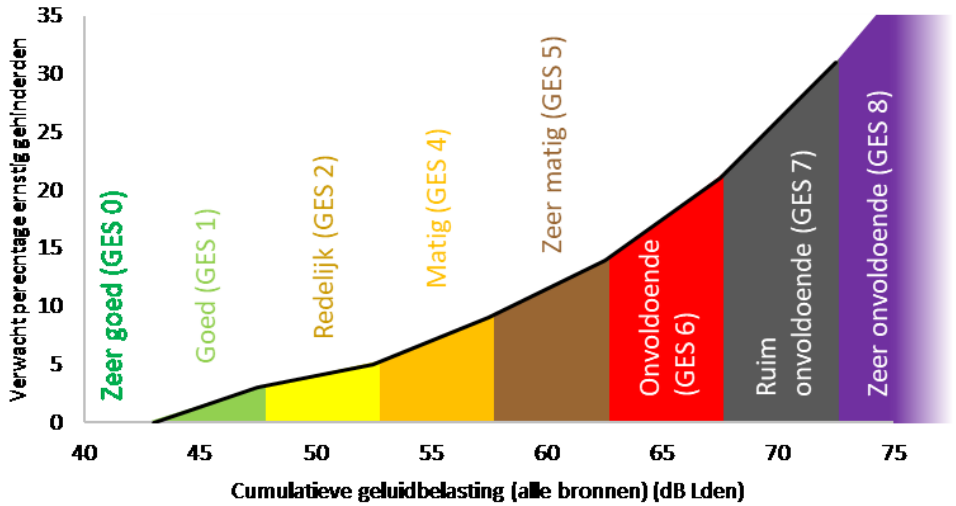

Wij gebruiken de zwarte lijn[6] in bovenstaande figuur om voor alle woningen in de omgeving van het windpark te berekenen hoe groot het hinderpercentage is als

[6] Bron: Handboek GES, 2018 p. 122. Om per woning de hinder nauwkeuriger te berekenen is de een tweedegraads polynome functie berekend die de zwarte lijn zeer goed benadert (R^2 = 0,996): $y = 0{,}0296x^2 - 2{,}4197x + 50{,}097$

gevolg van de cumulatieve geluidsbelasting, zowel zonder als met de windturbines. Combinatie met het gemiddelde aantal bewoners per woning levert een indicatie van het totale aantal ernstig gehinderden.

Huidige situatie
De omgeving van de locatie Noorder Ijplas kent een hoog achtergrondgeluidsniveau, zie figuur hieronder.

Figuur 32 **Overzicht van de huidige cumulatieve geluidsbelasting bij de 12.141 onderzochte geluidsgevoelige objecten in de omgeving van de windlocatie.**

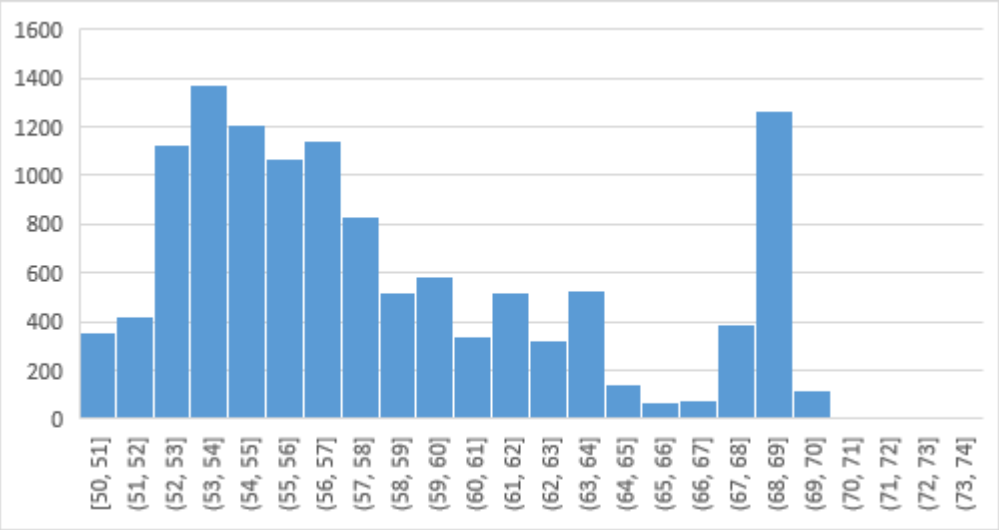

Uit de berekening blijkt dat er in de huidige situatie 2.697 ernstig gehinderden zijn, zo'n 22% van het totaal.

De komst van windturbines heeft effect op de cumulatieve geluidsbelasting en daarmee op de hinder. Onderstaande figuur laat de toename van het aantal ernstig gehinderden zien:

Figuur 33 **<u>Toename</u> van het aantal ernstig gehinderden als gevolg van de toevoeging van het windturbinegeluid aan de 12.141 onderzochte toetspunten.**

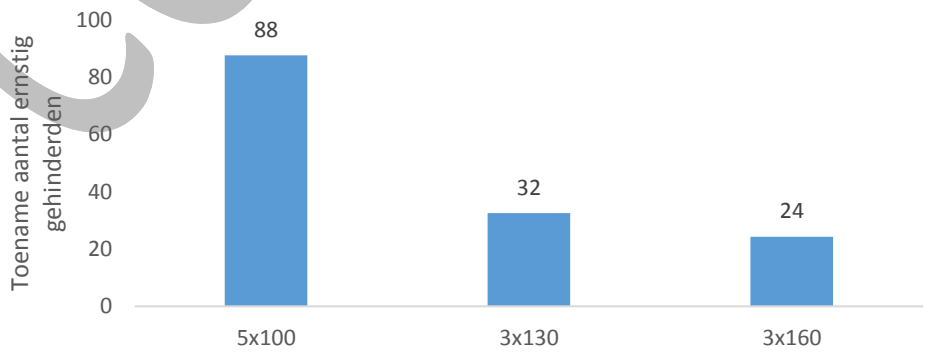

CONCEPT

- Bij alternatief 5x100 neemt het aantal ernstig gehinderden toe van 2.697 naar 2.785; een toename van 3%.
- Bij alternatief 3x130 neemt het aantal ernstig gehinderden toe van 2.697 naar 2.729; een toename van 1%.
- Bij alternatief 3x160 neemt het aantal ernstig gehinderden toe van 2.697 naar 2.721; een toename van 0,9%.

5.5 Zeer hoge cumulatieve geluidsniveaus

Bij elke cumulatieve geluidsbelasting hoort een GES-score (zie Figuur 31). Als de cumulatieve geluidsbelasting op een woning toeneemt kan de GES-score wijzigen. Tabel 24 toont hoe het aantal woningen met een bepaalde GES-score verandert.
Om de grootste milieu-impact in beeld te brengen hanteert het MER een aanvullend beoordelingscriterium: het aantal woningen waar de GES-score als gevolg van de windturbines *toeneemt* naar 6.

Bij Alternatief 5x100 zijn er 90 woningen waarbij de GES-score stijgt naar een 6. Bij alternatief 3x130 is er geen toename in het aantal woningen met een GES-score van 6 en bij alternatief 3x130 zijn er 7 woningen met deze toename.

Tabel 24 **Verandering in GES-klasse bij de onderzochte woningen.**

Klasse	Akoestische beoordeling	5x100	3x130	3x160
GES0	zeer goed			
GES1	goed			
GES2	redelijk	-210		-2
GES4	matig	-368	-287	-1
GES5	zeer matig	488	287	-4
GES6	onvoldoende	90		7
GES7	ruim onvoldoende			
GES8	zeer onvoldoende			

CONCEPT

Hoofdstuk 6 Beoordelingskader

6.1 Beoordelingskader projectMER

Tabel 25 toont de beoordelingscriteria van het MER op de milieuthema's geluid en gezondheid.

Tabel 25 **Beoordelingscriteria geluid en gezondheid**

Thema	Beoordelingscriteria
Geluid	Aantal geluidsgevoelige objecten binnen 42 dB L_{den}-geluidscontour *(absoluut en relatief)*
	Aantal geluidsgevoelige objecten binnen 45 dB L_{den}-geluidscontour *(absoluut en relatief)*
	Aantal geluidsgevoelige objecten binnen 47 dB L_{den}-geluidscontour *(absoluut en relatief)*
	Aantal geluidsgevoelige objecten waarbij het laagfrequente geluidsniveau boven de Vercammen-curve ligt
Gezondheid	Toename van het aantal ernstig gehinderden als gevolg van de toevoeging van het windturbinegeluid
	Toename van het aantal geluidsgevoelige objecten met een GES-score van 5 of lager (zeer matig of beter) naar 6 of hoger (onvoldoende)

Per beoordelingscriterium staat hieronder het beoordelingskader: welk effect leidt tot welke score. Daarbij is het goed om te benoemen dat dit geen absoluut beoordelingskader is, maar dat het deels is ontworpen om de *verschillen* tussen de 3 MER-alternatieven uit te lichten.

In onderstaande tabellen wordt met g.g.o. bedoeld: geluidgevoelige objecten.

Tabel 26 **Beoordelingskader geluidsgevoelige objecten binnen drie geluidscontouren: absoluut**

	>42 dB Lden	>45 dB Lden	>47 dB Lden
- -	Meer dan 1000 g.g.o.	Meer dan 150 g.g.o.	Meer dan 50 g.g.o.
-	251-1000 g.g.o.	11-150 g.g.o.	1-50 g.g.o.
0	0-250 g.g.o.	0-10 g.g.o.	0 g.g.o.
+	n.v.t.	n.v.t.	n.v.t.
++	n.v.t.	n.v.t.	n.v.t.

Tabel 27 **Beoordelingskader geluidsgevoelige objecten binnen drie geluidscontouren: relatief**

	>42 dB Lden	>45dB Lden	>47 dB Lden
- -	Meer dan 50 g.g.o./GWh/jr	Meer dan 10 g.g.o./GWh/jr	> 1 g.g.o./GWh/jr
-	11-50 g.g.o./GWh/jr	6-10 g.g.o./GWh/jr	0,5-1 g.g.o./GWh/jr
0	0-10 g.g.o./GWh/jr	0-5 g.g.o./GWh/jr	Minder dan 0,5 g.g.o./GWh/jr
+	n.v.t.	n.v.t.	n.v.t.
++	n.v.t.	n.v.t.	n.v.t.

CONCEPT

Tabel 28 **Beoordelingskader laagfrequent geluid: aantal geluidsgevoelige objecten met een geluiddrukniveau boven de Vercammen-curve.**

	Absoluut
- -	1 of meer g.g.o.
-	n.v.t.
0	geen g.g.o.
+	n.v.t.
++	n.v.t.

Tabel 29 **Beoordelingskader ernstige hinder: toename van het aantal ernstig gehinderden**

	Absoluut
- -	Toename van meer dan 50 ernstig gehinderden
-	Toename van 1-50 ernstig gehinderden
0	Geen toename van aantal ernstig gehinderden
+	n.v.t.
++	n.v.t.

Tabel 30 **Beoordelingskader hoge cumulatieve geluidsniveaus: toename van het aantal geluidsgevoelige obejecten met een GES-score 6 of hoger (onvoldoende)**

	Absoluut
- -	Toename van meer dan 50
-	Toename van 1-50
0	Geen toename
+	n.v.t.
++	n.v.t.

6.2 Resultaten

Onderstaande tabel geeft een overzicht van de scores voor de verschillende MER-alternatieven voor het aspect geluid en gezondheid.

Tabel 31 **Overzichtstabel effectbeoordeling**

Geluid	5x100	3x130	3x160
Aantal geluidsgevoelige objecten binnen 42 dB Lden-contour	--	-	0
Aantal geluidsgevoelige objecten binnen 45 dB Lden-contour	--	0	0
Aantal geluidsgevoelige objecten binnen 47 dB Lden-contour	--	0	0
Aantal gel. gev. obj./GWh/jr binnen 42 dB Lden-contour	-	-	0
Aantal gel. gev. obj./GWh/jr binnen 45 dB Lden-contour	-	0	0
Aantal gel. gev. obj./GWh/jr binnen 47 dB Lden-contour	--	0	0
Aantal gel. gev. obj. met overschrijding Vercammen-curve	--	0	0
Gezondheid			
Toename aantal ernstig gehinderden	--	-	-
Toename van GES-score 5 of lager naar GES-score 6 of hoger	--	0	-

CONCEPT

Hoofdstuk 7 Lokale norm en mitigatie

7.1 Inleiding

Bij de beoordeling in bovenstaand hoofdstuk is geen rekening gehouden met mitigerende maatregelen of normstelling die de immissie op omliggende geluidsgevoelige objecten verlaagt. Om inzicht te krijgen in dergelijke mogelijkheden beschouwt dit hoofdstuk een aantal mogelijke normwaarden. Windturbines moeten een gedeelte van de tijd in een stillere geluidsmodus draaien om aan dergelijke normen te voldoen.

Daarbij wordt per MER-alternatief steeds een mitigatieschema geformuleerd, waarbij aan de betreffende normgrens kan worden voldaan.

7.2 Onderzochte normgrenzen

De omgeving van de windturbines is stedelijk en kent reeds een hoog achtergrondgeluidsniveau (zie Hoofdstuk 5).

Dit hoofdstuk onderzoekt voor geluid enkele mogelijke lokale normgrenzen:

- 47 dB L_{den}: de norm waarbij het hinderpercentage ongeveer overeenkomt met dat voor rail- en wegverkeerslawaai.
- 45 dB L_{den}: norm die aansluit bij de voorwaardelijke aanbeveling van de wereldgezondheidsorganisatie (WHO) om een hogere milieubescherming te bieden.
- 42 dB L_{den}: Zeer streng norm om de haalbaarheid te toetsen. Deze norm komt voort uit de advies standaardwaarde expertgroep gezondheid.

7.2.1 *Dosismaat Lden*[7]

Volgens richtlijn 2002/49/EG van het Europees Parlement dient omgevingsgeluid in alle lidstaten op dezelfde wijze behandeld te worden. De geluidbelasting dient daarbij in decibel (dB) Lden of dB Lnight te worden uitgedrukt. De geluidbelasting in dB Lden wordt ook wel de dag-avond-nachtgeluidsbelastingsindicator genoemd. Lden is een berekend gewogen jaargemiddelde van de geluidsbelasting tijdens de dag-, de avond- en de nachtperiode. De avond- en nachtperiode krijgen een opslag van respectievelijk +5 en +10 omdat in deze periode geluid hinderlijker wordt ervaren en deze periodes worden derhalve zwaarder meegewogen.

[7] Deze tekst is gebaseerd op een paragraaf uit 'Onderzoek milieunormen windenergie Windpark Delfzijl Zuid Uitbreiding', Pondera, 2021.

CONCEPT

Voor bijzondere geluidbelasting situaties zijn aanvullende indicatoren tevens mogelijk. Redenen hiervoor kunnen bijvoorbeeld zijn:

- Combinatie van geluid uit verschillende bronnen;
- Relatief stille zones in het buitengebied;
- De lage frequentiecomponent (LFG) van het geluid is sterk;

Windturbinegeluid is, ten opzichte van andere geluidbronnen, relatief constant van karakter. De maximale optredende geluidniveaus die door een windturbine worden veroorzaakt zijn circa 2-4 dB(A) hoger dan het optredende jaargemiddelde geluidniveau van een windturbine[8] . Bij een geluidbelasting van 47 dB Lden op een punt is het daadwerkelijk ervaren gemiddelde geluidniveau[9] op de gevel (bij hoge windsnelheden op ashoogte) circa 43-45 dB(A).

De hoeveelheid geluid die een windturbine produceert is afhankelijk van het geluidsbronvermogen van de windturbine. Het geluid van een windturbine kan desgewenst worden beperkt door toepassing van een voorziening op de bladen of door het vermogen te reduceren. Dit leidt tot verlies van energieproductie. De hoeveelheid geluid heeft tevens een rechtstreeks verband met de optredende windsnelheid. Tot een bepaalde windsnelheid neemt de geluidsproductie toe, vanaf deze specifieke windsnelheid blijft de geluidsproductie gelijk. De windsnelheid is door het KNMI voor geheel Nederland op ashoogtes tussen 10 en 260 meter boven het maaiveld de windverdelingen beschikbaar gesteld. Met deze verdelingen kan een goede voorspelling per beoordelingsperiode worden gegeven van de te verwachten geluidbelasting op de omgeving.

Gezien het constante karakter van windturbinegeluid (de verschillen tussen dag-, avond- en nachtperiode zijn beperkt) is er op zichzelf geen aanleiding een Lnight normering te stellen aanvullend op een Ldennormering. Bij constante geluidniveaus bedraagt het verschil tussen de geluidbelasting in dB Lden en dB Lnight circa 6 dB en biedt een aparte norm voor Lnight geen extra bescherming, tenzij deze 7 dB of meer lager is dan de Lden-normering. Daarnaast kan er op basis van onderzoeken nog geen conclusie worden getrokken over de samenhang tussen geluid van windturbines en slaapverstoring[10]. De WHO geeft in haar rapport van 2018 dan ook geen advies over een Lnight-norm voor windturbines omdat hiervoor nog onvoldoende bewijs over is.

CONCEPT

7.3 Mitigerende maatregelen

Een lokale norm van (bijvoorbeeld) 45 dB Lden betekent dat de jaargemiddelde geluidsbelasting bij alle omliggende gevoelige objecten (waaronder woningen, maar ook onderwijs- en gezondheidsintellingen) niet hoger mag zijn dan 45 dB Lden. Om

8 Nederlandse geluidsnormen in internationaal perspectief, E. Koppen, Arcadis, Windnieuws nr. 4 2015.
9 De daadwerkelijk ervaren geluidsniveaus zijn lager dan het gewogen Lden gemiddelde omdat de Lden-waarde straffactoren bevat voor geluid in de avond en de nacht.
10 Factsheet gezondheidseffecten van windturbinegeluid, RIVM, augustus 2021.

aan dergelijke normen te moeten kan het zijn dat bepaalde windturbines in sommige gevallen 'teruggeregeld' moeten worden. Er zijn verschillende mogelijkheden tot mitigatie, bijvoorbeeld het gebruiken van stillere windturbines, gedeeltelijk terugschroeven of het tijdelijk stilzetten van de windturbines. Tevens zijn er mogelijkheden tot mitigatie bij de ontvanger zoals het toepassen van gevelisolatie maar dit valt niet binnen de scope van het onderzoek.

Tabel 32 laat voor de 3 MER-alternatieven en de 3 onderzochte normgrenzen zien welke mitigatieschema's toegepast kunnen worden bij toepassing van 'geluidreducerende modi'. Door de windturbine (voor een bepaalde tijd) in een geluid reducerende modus te zetten maakt de windturbine minder geluid ten koste van de energieopbrengst. Er zijn echter meerdere manieren waarop een windpark aan een norm kan voldoen, en de precieze wijze van terugregelen verschilt per windturbientype. Desalniettemin geeft onderstaand voorbeeld een goed idee van de mate van terugregeling die nodig is voor de MER-onderzoeksopstellingen. Deze mitigatieschema's moeten worden gezien als indicatief en representatief. Mitigatie wordt hierbij alleen toegepast voor de bestaande woningen. Bij realisatie van nieuwe woningen zijn er mogelijk maatregelen nodig aan de woningen of de turbines om aan de geluidsnorm te kunnen voldoen.

Voor twee objecten wordt geen mitigatie toegepast. Dit is voor de standplaats aan de Meteorenweg 290 en de woning aan de Fosfaatweg 50. De standplaats aan de Meteorenweg 290 heeft namelijk geen woonfunctie in het BAG en de locatie is niet als woonbestemming opgenomen in het bestemmingsplan. De woning aan de Fosfaatweg 50 ligt op het bedrijventerrein, heeft wel een woonfunctie in het BAG maar heeft geen woonbestemming in het bestemmingsplan.

Tabel 32 **Mitigatieschema's om aan de 3 onderzochte normen te kunnen voldoen. Windturbines zijn oplopend van west naar oost genummerd.**

Alternatief	47 dB Lden	45 dB Lden	42 dB Lden
5x100	WTB 1: in dagperiode in N3 WTB 1: in avondperiode in N3 WTB 1: in de nachtperiode in N3 WTB 2: in dagperiode in N1 WTB 2: in avondperiode in N1 WTB 2: in de nachtperiode in N3 WTB 3: 4u in nachtperiode in N3 WTB 3: 4u in nachtperiode in N2 WTB 4: 4u in nachtperiode in N1 WTB 5: 4u in nachtperiode in N2	WTB 1: in dagperiode in N3 WTB 1: in avondperiode in N3 WTB 1: 4u in de nachtperiode in N3 WTB 1: 4u in de nachtperiode uit WTB 2: in dagperiode in N3 WTB 2: in avondperiode in N3 WTB 2: in de nachtperiode in N3 WTB 3: in dagperiode in N3 WTB 3: in avondperiode in N3 WTB 3: in de nachtperiode in N3 WTB 4: in dagperiode in N3 WTB 4: in avondperiode in N3 WTB 4: 4u in de nachtperiode in N3 WTB 5: in de nachtperiode in N3	WTB 1: in dagperiode in N2 WTB 1: in avondperiode in N2 WTB 1: in de nachtperiode uit WTB 2: in dagperiode in N3 WTB 2: in avondperiode in N3 WTB 2: in de nachtperiode in uit WTB 3: in de nachtperiode in uit WTB 4: 4u in de nachtperiode in N3 WTB 4: 4u in de nachtperiode uit WTB 5: in dagperiode in N3 WTB 5: in avondperiode in N3 WTB 5: 4u in de nachtperiode in N3 WTB 5: 4u in de nachtperiode in uit
3x130	geen mitigatie nodig	geen mitigatie nodig	WTB 1: 4u in nachtperiode in N2 WTB 3: 4u in nachtperiode in N3 WTB 3: 4u in nachtperiode in N4
3x160	geen mitigatie nodig	geen mitigatie nodig	WTB 1: in de dagperiode in N2 WTB 1: in de avondperiode in N2 WTB 1: in de nachtperiode in N4 WTB 2: in de dagperiode in N1 WTB 2: in de avondperiode in N1 WTB 2: in de nachtperiode in N4 WTB 3: in de dagperiode in N3 WTB 3: in de avondperiode in N3 WTB 3: in de nachtperiode in N4

CONCEPT

7.4 Gevolgen van terugregeling

7.4.1 *Geluidcontouren*

Door toepassing van de bovenstaande mitigatieschema's maken de MER-alternatieven minder geluid. Dat is ook te zien aan de geluidscontouren. Ter illustratie zijn hieronder voor de onderzochte norm van 42 dB Lden de geluidscontour weergegeven voor de MER-alternatieven tezamen met de 42 dB-geluidscontour (zonder toepassing van een lokale norm).

De figuren van de andere onderzochte normgrenzen (45 en 47 dB Lden) zijn vergelijkbaar met de onderzochte norm van 45 dB en omwille van de leesbaarheid niet opgenomen.

Figuur 34 MER-alternatief 5x100 – 42 dB Lden-contour met en zonder mitigatie.

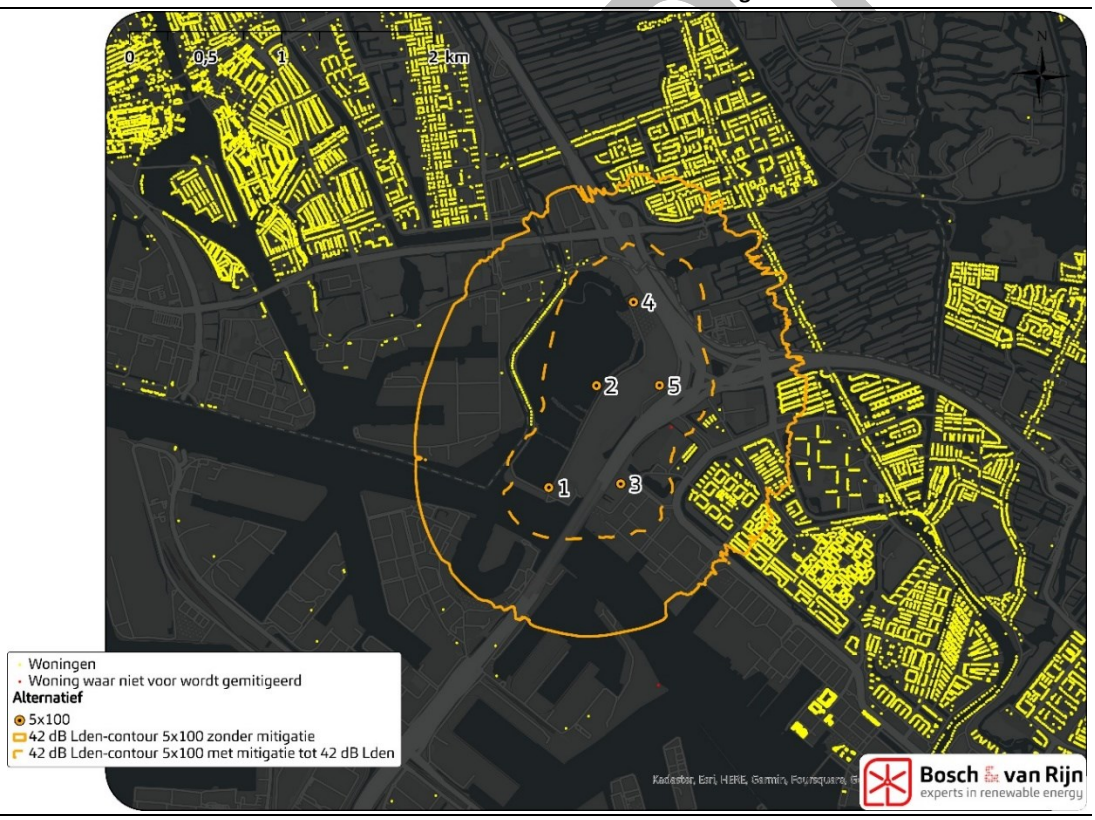

Figuur 35 **MER-alternatief 3x130 – 42 dB Lden-contour met en zonder mitigatie.**

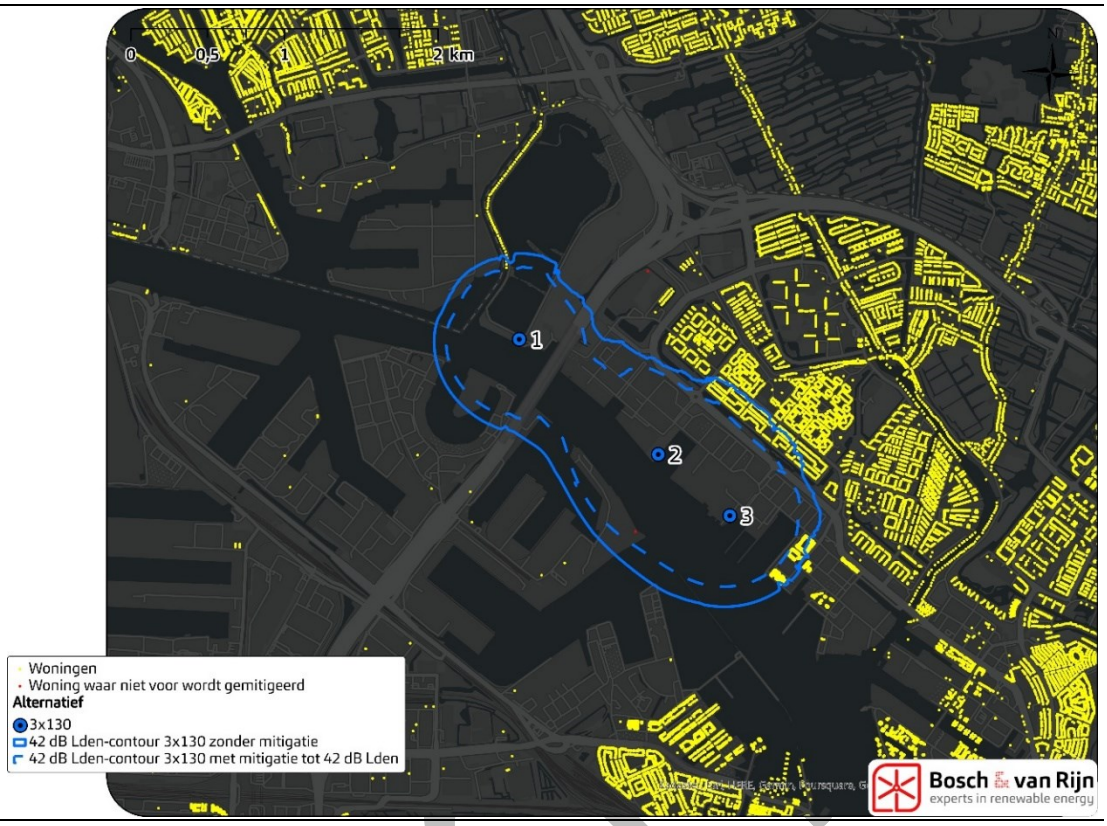

Figuur 36 **MER-alternatief 3x130 – 42 dB Lden-contour met en zonder mitigatie.**

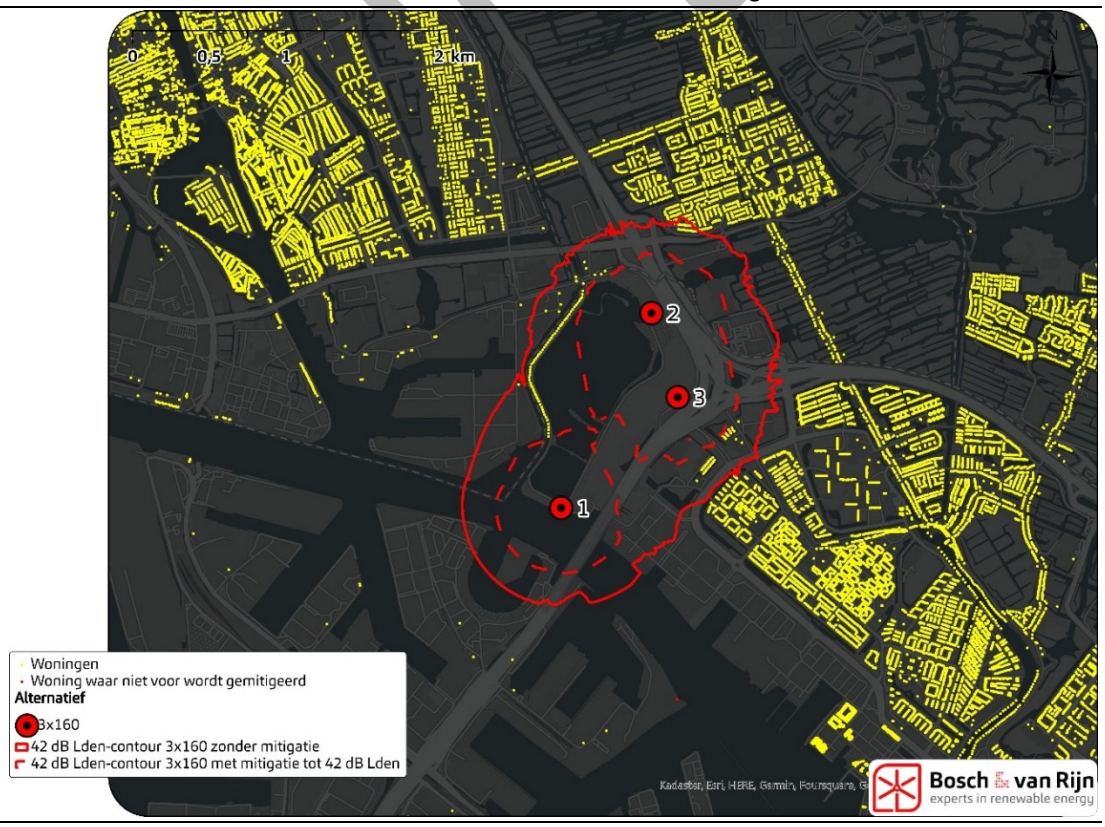

7.4.2 *Toename aantal ernstig gehinderden*

De komst van windturbines heeft effect op de cumulatieve geluidsbelasting en daarmee op de hinder. Onderstaande figuur laat de toename van het aantal ernstig gehinderden zien:

Figuur 37 **Toename van het aantal ernstig gehinderden als gevolg van de toevoeging van het windturbinegeluid aan de 12.141 onderzochte toetspunten, bij toepassing van verschillende geluidsnormen.**

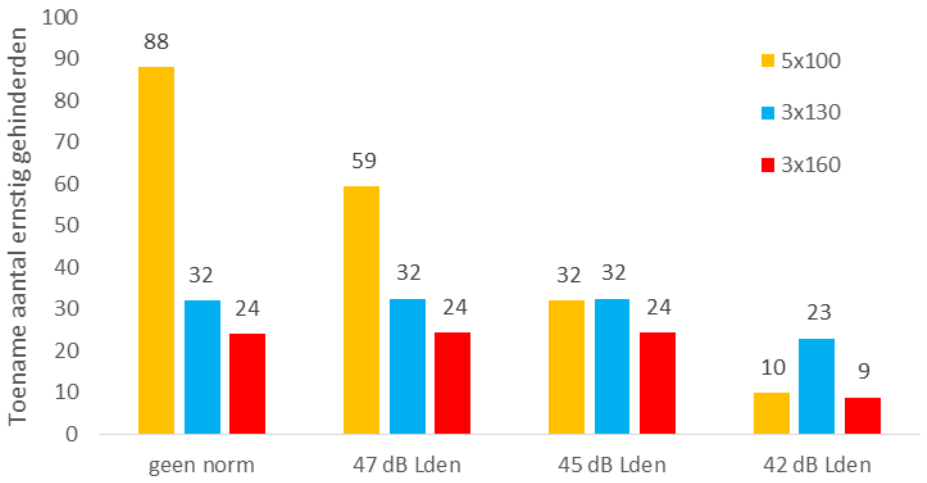

Zoals eerder bleek uit Tabel 32 kunnen de MER-alternatieven 3x130 en 3x160 zonder mitigatie voldoen aan de de normen 47 en 45 dB Lden. Daarom neemt het aantal ernstig gehinderden bij deze alternatieven niet af totdat de 42 dB Lden-norm beschouwd wordt.

7.4.3 *Hoge cumulatieve geluidsniveaus*

De scenario's met lokale normen leiden tot een kleinere toename van de cumulatieve geluidsbelasting. De berekening zoals voor de MER-alternatieven beschreven in paragraaf is hieronder herhaald, nu inclusief de 3 onderzochte geluidsnormen.

Tabel 33 **Alternatief 5x100 - Verandering in GES-klasse bij de onderzochte woningen.**

Klasse	Akoestische beoordeling	47 dB Lden	45 dB Lden	42 dB Lden
GES0	zeer goed			
GES1	goed			
GES2	redelijk	-153	-10	
GES4	matig	-136	-47	
GES5	zeer matig	257	37	
GES6	onvoldoende	32	20	
GES7	ruim onvoldoende			
GES8	zeer onvoldoende			

CONCEPT

Tabel 34 **Alternatief 3x130 - Verandering in GES-klasse bij de onderzochte woningen.**

Klasse	Akoestische beoordeling	47 dB Lden	45 dB Lden	42 dB Lden
GES0	zeer goed			
GES1	goed			
GES2	redelijk			
GES4	matig	-287	-287	-174
GES5	zeer matig	287	287	174
GES6	onvoldoende			
GES7	ruim onvoldoende			
GES8	zeer onvoldoende			

Tabel 35 **Alternatief 3x160 - Verandering in GES-klasse bij de onderzochte woningen.**

Klasse	Akoestische beoordeling	47 dB Lden	45 dB Lden	42 dB Lden
GES0	zeer goed			
GES1	goed			
GES2	redelijk	-2	-2	
GES4	matig	-1	-1	
GES5	zeer matig	-4	-4	
GES6	onvoldoende	7	7	
GES7	ruim onvoldoende			
GES8	zeer onvoldoende			

De toename van de cumulatieve GES-scores en de energieopbrengst bij de verschillende normgrenzen kunnen gebruikt worden om te onderzoeken hoe de MER-beoordelingscriteria voor het milieuthema gezondheid veranderen bij toepassing van de 3 onderzochte geluidsnormen.

Tabel 36 **Beoordelingscriterium 'toename cumulatieve GES-score' bij verschillende normgrenzen.**

Gezondheid	5x100	3x130	3x160
Toename ernstig gehinderden (geen norm)	--	-	-
Toename ernstig gehinderden (norm 47 dB Lden)	--	-	-
Toename ernstig gehinderden (norm 45 dB Lden)	-	-	-
Toename ernstig gehinderden (norm 42 dB Lden)	-	-	-
Toename naar GES-score 6 of hoger (geen norm)	--	0	-
Toename naar GES-score 6 of hoger (norm 47 dB Lden)	-	0	-
Toename naar GES-score 6 of hoger (norm 45 dB Lden)	-	0	-
Toename naar GES-score 6 of hoger (norm 42 dB Lden)	-	0	0

7.4.4 *Opbrengstderving*

Reductiemodi die windturbines stiller laten draaien hebben doorgaans een lager vermogen. Wanneer, als gevolg van een mitigatieschema, een windturbine gedurende een bepaalde periode dagelijks stil moet staan, is de opbrengst van die wind-

CONCEPT

turbine lager. Deze paragraaf berekent hoeveel minder elektriciteit de MER-alternatieven opbrengen, wanneer moet worden teruggeregeld tot de drie onderzochte normgrenzen.

Tabel 37 **Alternatief 5x100 - opbrengstderving**

Productie (GWh/jr)	geen norm	47 dB Lden	45 dB Lden	42 dB Lden
WTB 1	6,5	4,8	4,0	3,9
WTB 2	6,5	5,9	4,8	3,1
WTB 3	6,5	6,2	4,8	4,2
WTB 4	6,5	6,5	4,8	5,1
WTB 5	6,5	6,5	5,9	4,0
Netto parkproductie	**33**	**30**	**24**	**20**
Opbrengstderving	-	3	8	12
Opbrengstderving (%)	-	9%	25%	38%

Tabel 38 **Alternatief 3x130 - opbrengstderving**

Productie (GWh/jr)	geen norm	47 dB Lden	45 dB Lden	42 dB Lden
WTB 1	9,0	9,0	9,0	8,9
WTB 2	9,0	9,0	9,0	9,0
WTB 3	9,0	9,0	9,0	8,8
Netto parkproductie	**27**	**27**	**27**	**27**
Opbrengstderving	-	0	0	0
Opbrengstderving (%)	-	0%	0%	1%

Tabel 39 **Alternatief 3x160 - opbrengstderving**

Productie (GWh/jr)	geen norm	47 dB Lden	45 dB Lden	42 dB Lden
WTB 1	16,6	16,6	16,6	15,8
WTB 2	16,6	16,6	16,6	16,0
WTB 3	16,6	16,6	16,6	15,5
Netto parkproductie	**50**	**50**	**50**	**47**
Opbrengstderving	-	0	0	3
Opbrengstderving (%)	-	0%	0%	5%

7.5 Samenvatting

Voor drie mogelijke normgrenzen (42, 45 en 47 dB Lden) is berekend wat de afname in ernstig gehinderden is, en de hoeveelheid energie die de windturbines *minder* produceren wanneer zij aan deze normen moeten voldoen.

Onderstaande figuren (Figuur 38 t/m Figuur 40) laten de effecten op ernstig gehinderden en de schatting van het productieverlies zien: de rode lijn toont hoe groot de toename van het aantal ernstig gehinderden is bij toepassing van de onderzochte geluidsnormen (zie ook Figuur 37) en de groene balken geven het een schatting van het productieverlies (zie ook Tabel 33 t/m Tabel 35).

CONCEPT

Figuur 38 **Gevoeligheidsanalyse geluidsnormen bij MER-alternatief 5x100: toename aantal ernstig gehinderden (rode lijn) en productieverlies als gevolg van terugregelen/afschakelen van windturbines om aan de norm te voldoen.**

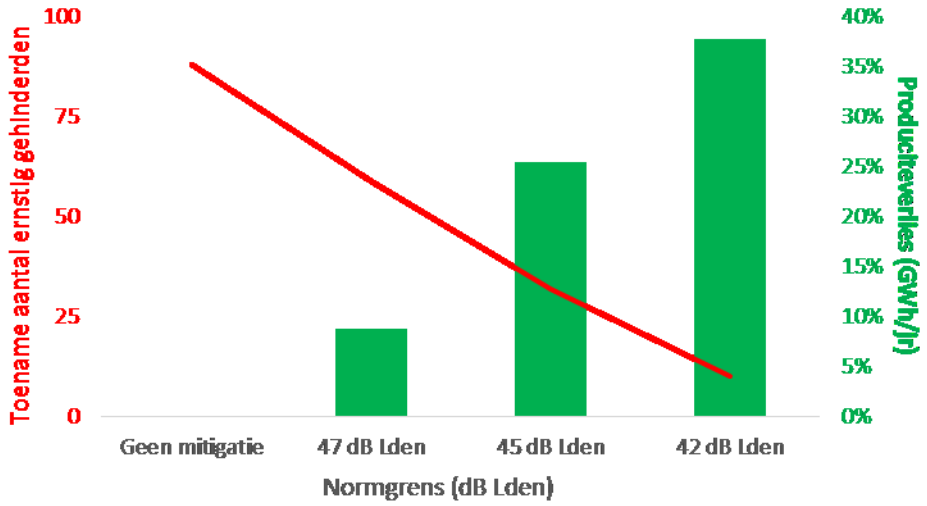

Figuur 39 **Gevoeligheidsanalyse geluidsnormen bij MER-alternatief 3x130: toename aantal ernstig gehinderden (rode lijn) en productieverlies als gevolg van terugregelen/afschakelen van windturbines om aan de norm te voldoen.**

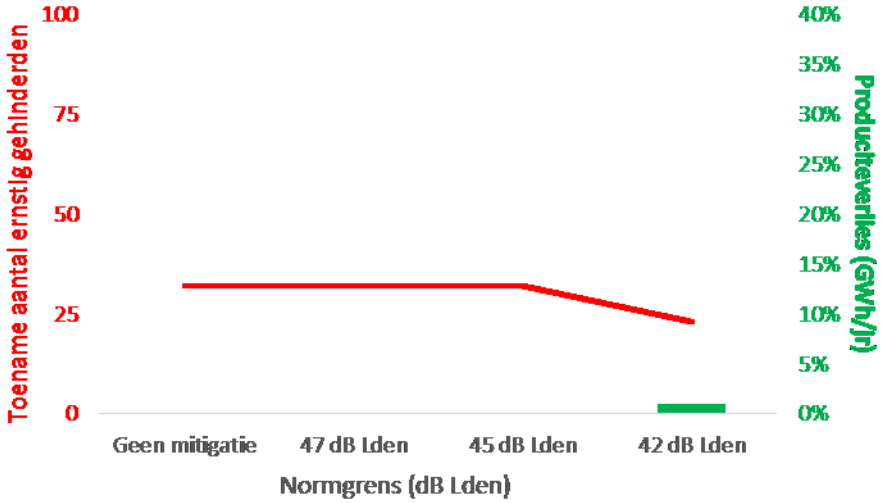

Figuur 40 **Gevoeligheidsanalyse geluidsnormen bij MER-alternatief 3x160: toename aantal ernstig gehinderden (rode lijn) en productieverlies als gevolg van terugregelen/afschakelen van windturbines om aan de norm te voldoen.**

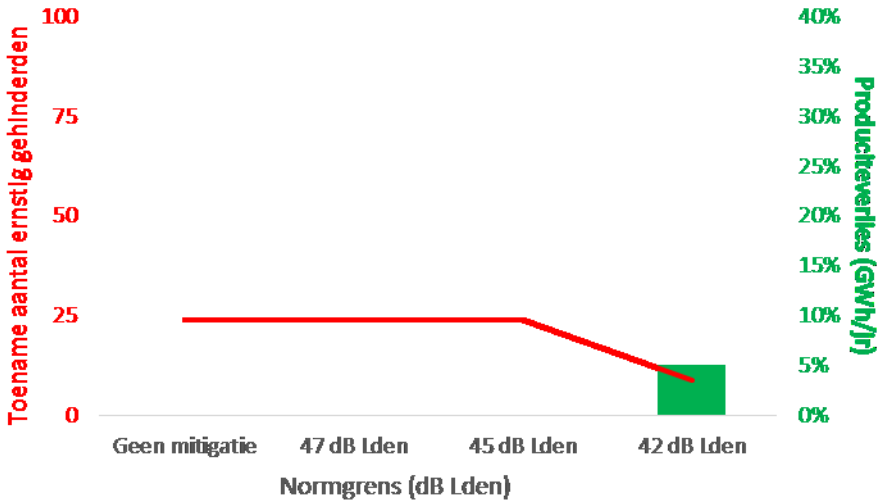

CONCEPT

Bijlagen

CONCEPT

Bijlage A Overzicht windturbinegegevens

Tabel 40 **Gegevens windturbines MER t.b.v. akoestisch onderzoek.**

Variant	Type	Ashoogte	Rotordiameter	LW,max	$L_{E\ DEN}$
1	Nordex N100-2500	100	99,8	106,0	108,7
2	Siemens SWT-3.3-130 LN	85	130	104,9	107,6
3	GE 4.8-158	120	158	104	107,9

Alle invoergegevens voor de akoestische berekening, zoals bronsterkte, spectrum, windsnelheidsverdeling etc. zijn ook te vinden in de aparte bijlagen. De bronnen voor de geluidsgegevens staan in onderstaande tabel.

Tabel 41 **Bronnen geluidsspecificaties t.b.v. akoestisch onderzoek**

Type	Bron
Nordex N100-2500	WindPRO
Siemens SWT-3.3-130 LN	WindPRO
GE 4.8-158	2.4_Noise_Emission-NO_4.x-158-xxHz_IEC_EN_r05

CONCEPT

Bijlage B Windaanbod

Op basis van KNMI-gegevens voor ashoogten 85 meter, 100 meter en 120 meter is het windaanbod op de locatie gegeven.

Tabel 42 Windverdeling (KNMI) projectlocatie Noorder-IJplas op 85, 100 en 120 meter ashoogte.

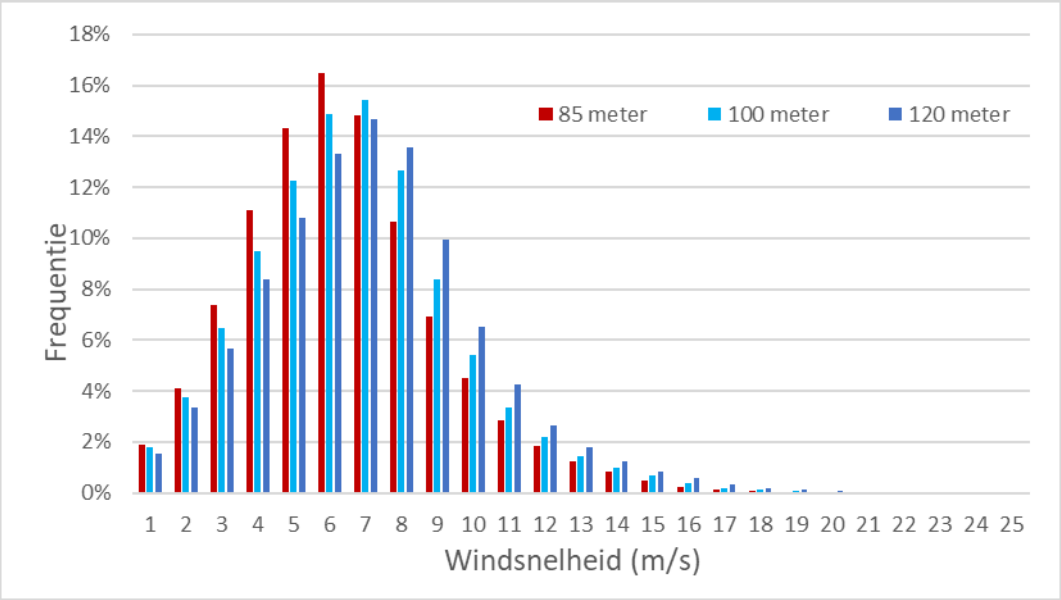

CONCEPT

Bijlage C Geluidscontouren

CONCEPT

Figuur 41 L_{den} **contouren (42, 45 en 47 dB L_{den}) voor MER-alternatief 5x100.**

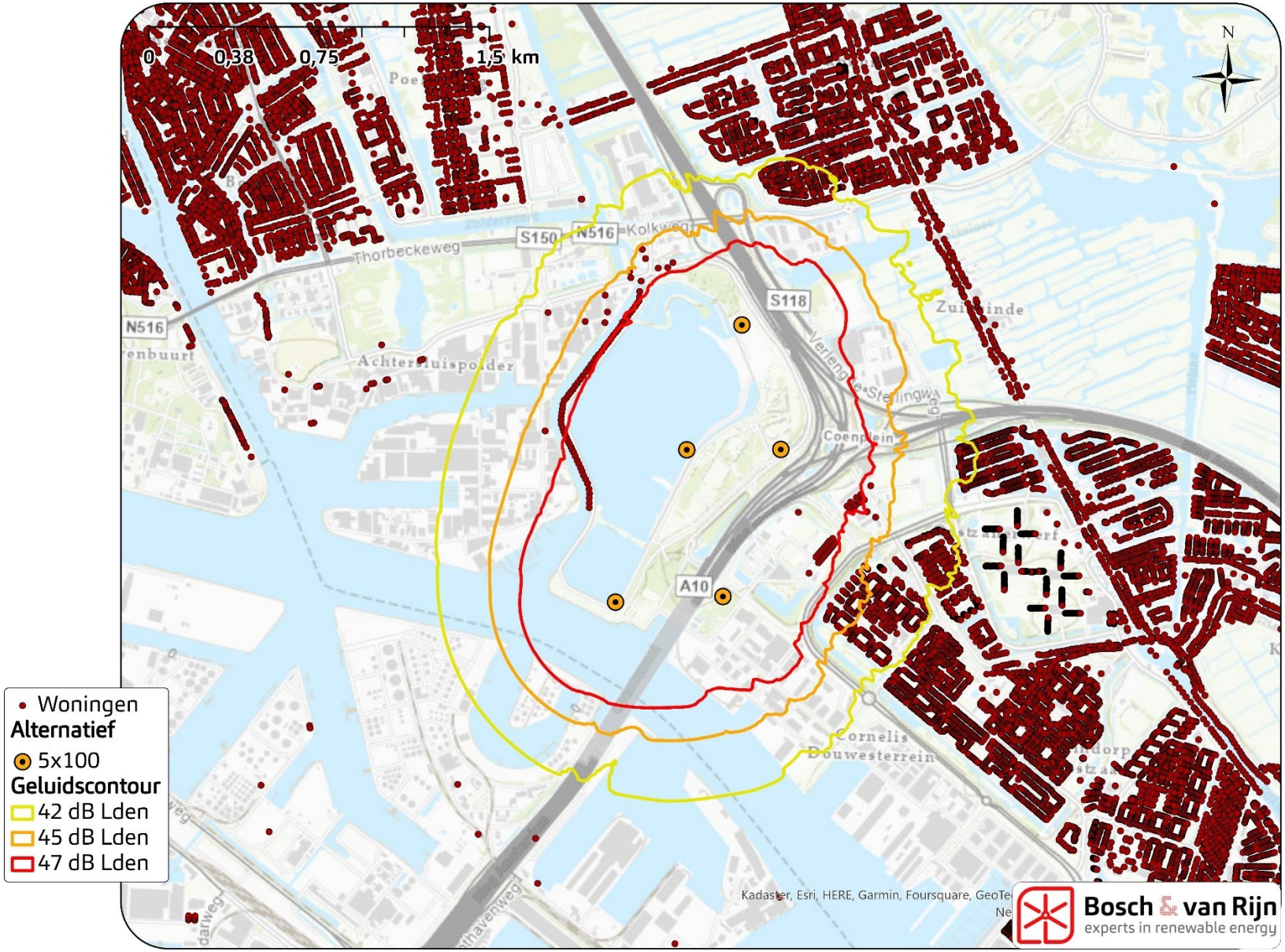

Figuur 42 **L_{den} contouren (42, 45 en 47 dB L_{den}) alternatief 3x130.**

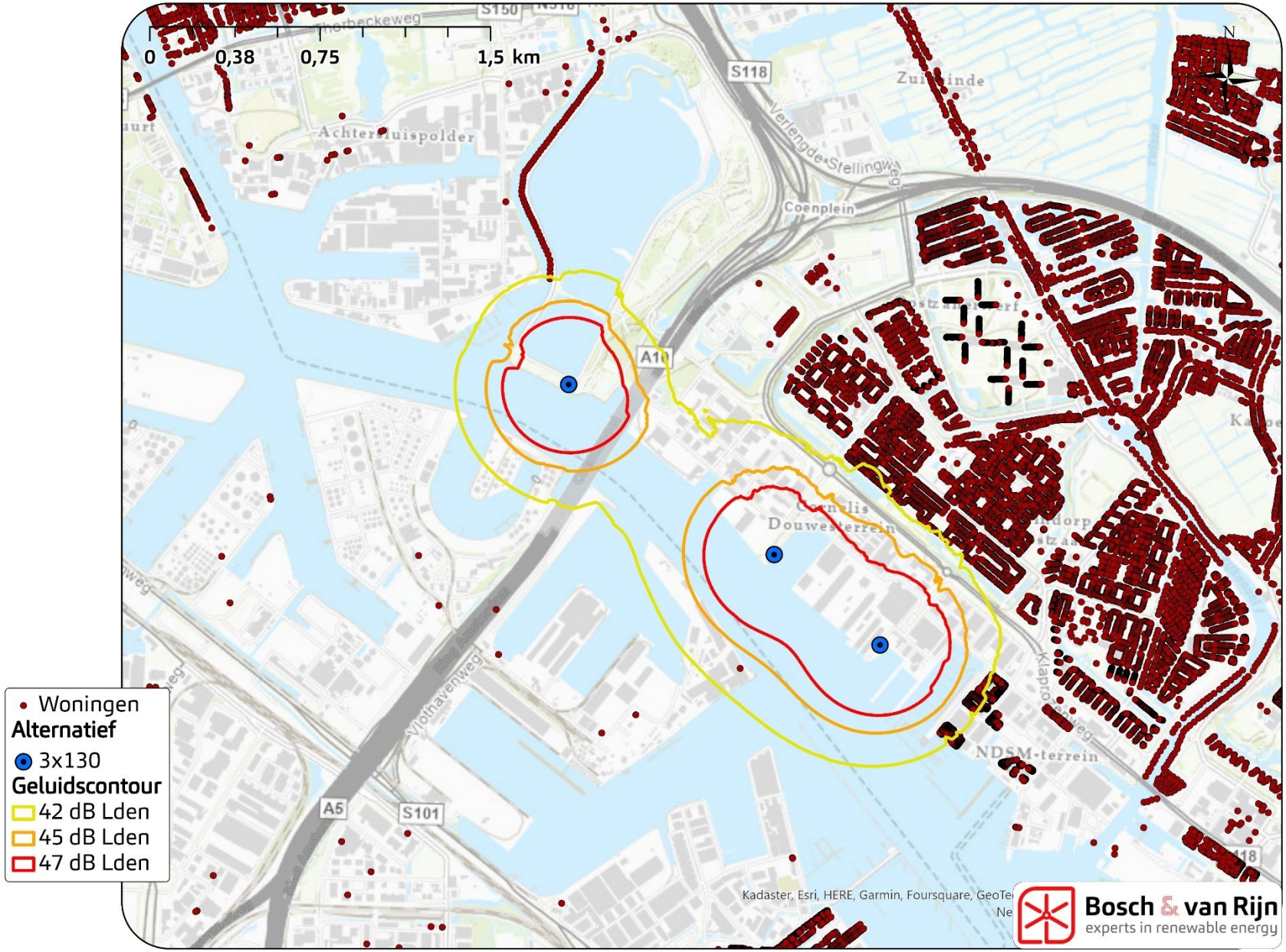

Figuur 43 L_{den} **contouren (42, 45 en 47 dB L_{den}) alternatief 3x160.**

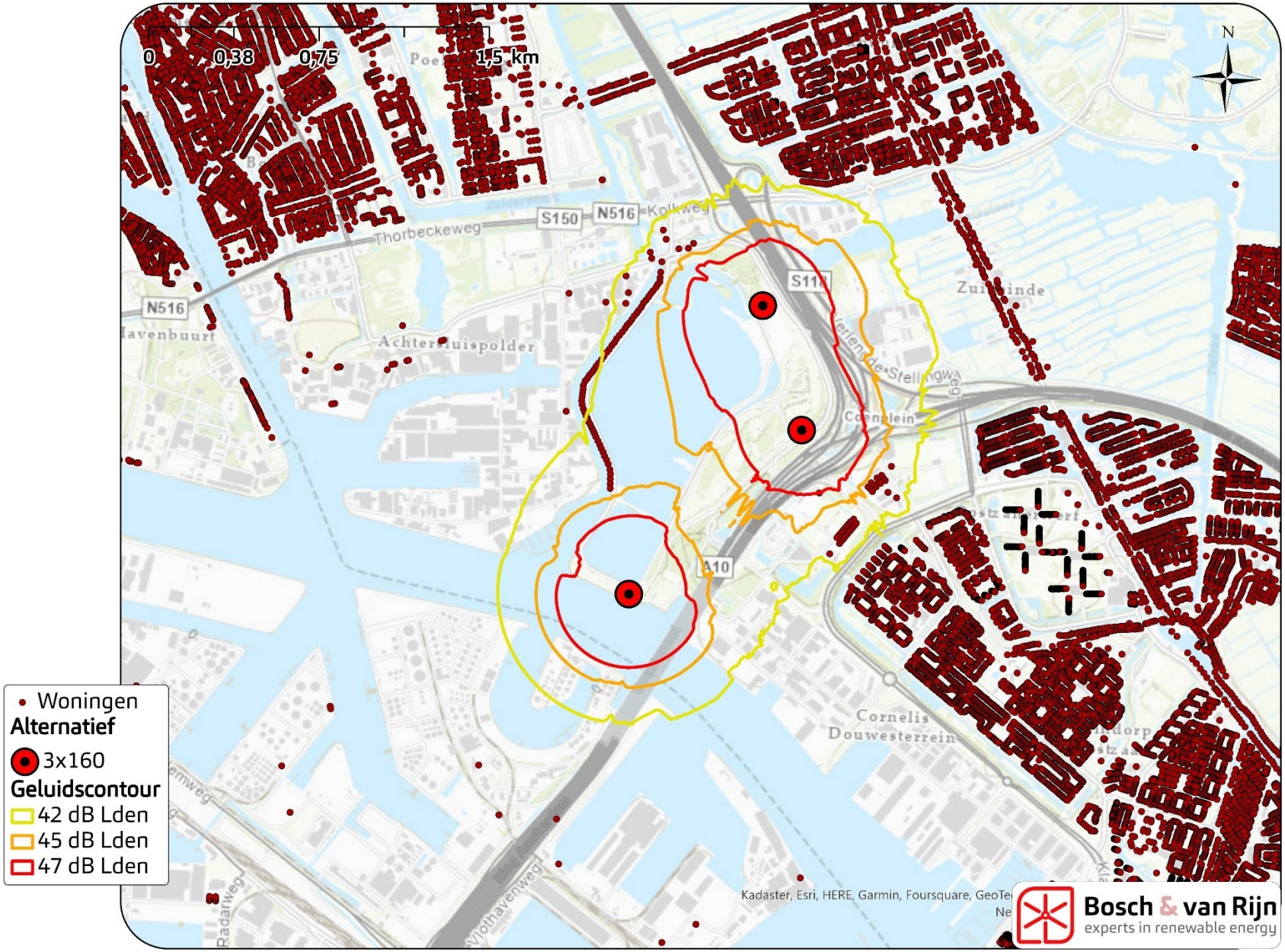

Bijlage D Geluidsimmissie overige objecten

Externe bijlage.

CONCEPT

Bijlage E Invoergegevens GeoMilieu

De invoergegevens volgen bij het definitieve onderzoek.

CONCEPT

Bijlage F Uitvoergegevens

Externe bijlage

CONCEPT

CONCEPT

Bosch & van Rijn
experts duurzame energie

Franz-Lisztplantsoen 220
3533 JG Utrecht
www.boschenvanrijn.nl

			Alternatief 5x 100	Alternatief 3x 130	Alternatief 3x 160
Adres	**Woonplaats**	**Gebruiksdoel**	**dB Lden**	**dB Lden**	**dB Lden**
Aldebaranplein 2	Amsterdam	kantoorfunctie	35	38	30
Algolstraat 5	Amsterdam	kantoorfunctie	36	42	31
Ambacht 20 A	Oostzaan	kantoorfunctie	42	27	40
Ambacht 20 B	Oostzaan	kantoorfunctie	42	27	40
Ambacht 20 C	Oostzaan	overige gebruiksfunctie	43	28	40
Ambacht 24	Oostzaan	kantoorfunctie	41	27	38
Ambacht 24 E	Oostzaan	kantoorfunctie	41	27	39
Ambacht 24 F	Oostzaan	kantoorfunctie	41	27	38
Ambacht 3	Oostzaan	industriefunctie;kantoorfunctie	43	28	41
Ambacht 30	Oostzaan	bijeenkomstfunctie	44	28	41
Ambacht 32	Oostzaan	bijeenkomstfunctie	44	28	41
Ambacht 4 a	Oostzaan	kantoorfunctie	44	28	42
Ambacht 5 a	Oostzaan	kantoorfunctie	42	27	39
Analoogstraat 16	Amsterdam	industriefunctie	39	46	34
Analoogstraat 20	Amsterdam	industriefunctie	39	46	34
Analoogstraat 21	Amsterdam	industriefunctie	39	46	34
Analoogstraat 23	Amsterdam	industriefunctie	39	46	34
Analoogstraat 25	Amsterdam	industriefunctie	39	46	34
Analoogstraat 27	Amsterdam	industriefunctie	39	46	34
Analoogstraat 29	Amsterdam	industriefunctie	39	46	34
Analoogstraat 31	Amsterdam	industriefunctie	39	46	34
Analoogstraat 33	Amsterdam	industriefunctie	39	46	34
Analoogstraat 35	Amsterdam	industriefunctie	39	46	34
Analoogstraat 37	Amsterdam	industriefunctie	39	46	34
Analoogstraat 39	Amsterdam	industriefunctie	40	46	34
Analoogstraat 6	Amsterdam	kantoorfunctie	39	47	34
Back-upstraat 1	Amsterdam	overige gebruiksfunctie	47	44	41
Back-upstraat 11	Amsterdam	industriefunctie	49	43	41
Back-upstraat 12	Amsterdam	industriefunctie	48	43	41
Back-upstraat 16	Amsterdam	industriefunctie	48	43	41
Back-upstraat 20	Amsterdam	industriefunctie	48	43	41
Back-upstraat 24	Amsterdam	industriefunctie	48	43	41
Back-upstraat 25	Amsterdam	kantoorfunctie	49	42	41
Back-upstraat 26	Amsterdam	overige gebruiksfunctie	48	43	41
Back-upstraat 28	Amsterdam	industriefunctie	47	43	40
Back-upstraat 30	Amsterdam	industriefunctie	47	43	40
Back-upstraat 32	Amsterdam	industriefunctie	47	43	40
Back-upstraat 34	Amsterdam	industriefunctie	47	43	40
Back-upstraat 4	Amsterdam	industriefunctie	47	44	41
Back-upstraat 7	Amsterdam	industriefunctie	48	44	41
Binairstraat 10	Amsterdam	industriefunctie;kantoorfunctie	38	47	33
Binairstraat 12	Amsterdam	industriefunctie	38	46	33
Binairstraat 15	Amsterdam	industriefunctie	38	46	34
Binairstraat 17	Amsterdam	industriefunctie	38	46	34
Binairstraat 19	Amsterdam	industriefunctie	38	46	33
Binairstraat 7	Amsterdam	industriefunctie	38	47	34
Bolbaken 2	Zaandam	logiesfunctie	47	40	43
Computerweg 45	Amsterdam	industriefunctie	35	44	30
Computerweg 51	Amsterdam	industriefunctie	35	45	30
Computerweg 55	Amsterdam	industriefunctie	35	45	31
Computerweg 61	Amsterdam	industriefunctie	35	45	31
Cornelis Douwesweg 17	Amsterdam	industriefunctie	47	42	40
Danzigerkade 105	Amsterdam	overige gebruiksfunctie	33	40	29
Danzigerkade 107	Amsterdam	kantoorfunctie	34	40	30
Danzigerkade 11 B	Amsterdam	kantoorfunctie	31	36	27
Danzigerkade 11 C	Amsterdam	kantoorfunctie	31	36	27
Danzigerkade 11 D	Amsterdam	overige gebruiksfunctie	31	36	27
Danzigerkade 11 E	Amsterdam	overige gebruiksfunctie	31	36	27
Danzigerkade 11 F	Amsterdam	overige gebruiksfunctie	31	36	27
Danzigerkade 13 A	Amsterdam	overige gebruiksfunctie	31	36	27
Danzigerkade 13 B	Amsterdam	overige gebruiksfunctie	31	36	27
Danzigerkade 13 C	Amsterdam	kantoorfunctie	31	36	27
Danzigerkade 13 D	Amsterdam	kantoorfunctie	31	36	27
Danzigerkade 13 E	Amsterdam	kantoorfunctie	31	36	27
Danzigerkade 13 F	Amsterdam	kantoorfunctie	31	36	27
Danzigerkade 13 G	Amsterdam	kantoorfunctie	31	36	27
Danzigerkade 13 H	Amsterdam	kantoorfunctie	31	36	27
Danzigerkade 15	Amsterdam	overige gebruiksfunctie	32	37	27
Danzigerkade 15 A	Amsterdam	kantoorfunctie	32	36	28
Danzigerkade 15 B	Amsterdam	kantoorfunctie	32	37	27
Danzigerkade 15 C	Amsterdam	kantoorfunctie	32	37	28
Danzigerkade 16 A	Amsterdam	kantoorfunctie	32	38	28
Danzigerkade 16 B	Amsterdam	kantoorfunctie	32	38	28
Danzigerkade 16 C	Amsterdam	kantoorfunctie	32	38	28
Danzigerkade 16 D	Amsterdam	kantoorfunctie	32	38	28
Danzigerkade 16 E	Amsterdam	kantoorfunctie	32	38	28
Danzigerkade 16 F	Amsterdam	kantoorfunctie	32	38	28
Danzigerkade 16 G	Amsterdam	kantoorfunctie	32	38	28

			Alternatief 5x 100	Alternatief 3x 130	Alternatief 3x 160
Adres	Woonplaats	Gebruiksdoel	dB Lden	dB Lden	dB Lden
Danzigerkade 16 H	Amsterdam	kantoorfunctie	32	38	28
Danzigerkade 16 K	Amsterdam	kantoorfunctie	32	38	28
Danzigerkade 16 L	Amsterdam	kantoorfunctie	32	38	28
Danzigerkade 16 M	Amsterdam	kantoorfunctie	32	38	28
Danzigerkade 16 N	Amsterdam	kantoorfunctie	32	38	28
Danzigerkade 16 P	Amsterdam	kantoorfunctie	32	38	28
Danzigerkade 16 R	Amsterdam	overige gebruiksfunctie	32	38	28
Danzigerkade 165	Amsterdam	bijeenkomstfunctie;kantoorfunctie	34	41	30
Danzigerkade 169	Amsterdam	overige gebruiksfunctie	33	39	29
Danzigerkade 17	Amsterdam	bijeenkomstfunctie;industriefunctie	32	38	28
Danzigerkade 175	Amsterdam	logiesfunctie	33	40	29
Danzigerkade 177	Amsterdam	logiesfunctie	33	40	29
Danzigerkade 179	Amsterdam	bijeenkomstfunctie	33	40	29
Danzigerkade 181	Amsterdam	sportfunctie	34	40	30
Danzigerkade 183	Amsterdam	overige gebruiksfunctie	34	40	30
Danzigerkade 185	Amsterdam	overige gebruiksfunctie	34	40	30
Danzigerkade 187	Amsterdam	logiesfunctie	33	40	29
Danzigerkade 189	Amsterdam	overige gebruiksfunctie	34	40	30
Danzigerkade 19	Amsterdam	kantoorfunctie	32	38	28
Danzigerkade 207	Amsterdam	bijeenkomstfunctie;kantoorfunctie	33	39	29
Danzigerkade 209	Amsterdam	kantoorfunctie	33	39	29
Danzigerkade 21	Amsterdam	overige gebruiksfunctie	32	38	28
Danzigerkade 211	Amsterdam	kantoorfunctie	33	39	29
Danzigerkade 213	Amsterdam	kantoorfunctie	33	39	29
Danzigerkade 215	Amsterdam	kantoorfunctie	33	39	29
Danzigerkade 23 A	Amsterdam	kantoorfunctie	32	38	28
Danzigerkade 23 B	Amsterdam	kantoorfunctie	32	38	28
Danzigerkade 23 C	Amsterdam	kantoorfunctie	32	38	28
Danzigerkade 23 D	Amsterdam	kantoorfunctie	32	38	28
Danzigerkade 25 A	Amsterdam	overige gebruiksfunctie	32	39	28
Danzigerkade 25 B	Amsterdam	overige gebruiksfunctie	32	39	28
Danzigerkade 27	Amsterdam	bijeenkomstfunctie	33	39	29
Danzigerkade 53	Amsterdam	kantoorfunctie	33	39	29
Danzigerkade 55	Amsterdam	kantoorfunctie;winkelfunctie	33	39	29
Danzigerkade 79	Amsterdam	overige gebruiksfunctie	33	40	29
Danzigerkade 81	Amsterdam	overige gebruiksfunctie	33	40	29
Danzigerkade 83	Amsterdam	overige gebruiksfunctie	33	40	29
De Hoper 19	Oostzaan	overige gebruiksfunctie	41	26	39
De Hoper 19 a	Oostzaan	overige gebruiksfunctie	41	26	39
De Hoper 19 b	Oostzaan	overige gebruiksfunctie	41	26	39
De Hoper 19 c	Oostzaan	overige gebruiksfunctie	41	26	39
De Hoper 19 d	Oostzaan	overige gebruiksfunctie	41	26	39
De Hoper 19 e	Oostzaan	overige gebruiksfunctie	41	26	39
De Hoper 24 a	Oostzaan	overige gebruiksfunctie	40	26	38
De Hoper 24 b	Oostzaan	overige gebruiksfunctie	40	26	38
De Hoper 24 c	Oostzaan	overige gebruiksfunctie	40	26	38
De Hoper 24 d	Oostzaan	overige gebruiksfunctie	40	26	38
De Hoper 24 e	Oostzaan	overige gebruiksfunctie	40	26	38
De Hoper 24 f	Oostzaan	overige gebruiksfunctie	40	26	38
De Hoper 24 g	Oostzaan	overige gebruiksfunctie	40	26	38
De Hoper 24 h	Oostzaan	overige gebruiksfunctie	40	26	38
De Hoper 24 j	Oostzaan	overige gebruiksfunctie	40	26	38
De Hoper 24 k	Oostzaan	overige gebruiksfunctie	40	26	38
De Hoper 24 l	Oostzaan	overige gebruiksfunctie	40	26	38
De Hoper 24 m	Oostzaan	overige gebruiksfunctie	40	26	38
De Hoper 24 n	Oostzaan	overige gebruiksfunctie	40	26	38
De Hoper 24 p	Oostzaan	overige gebruiksfunctie	40	26	38
De Hoper 42	Oostzaan	overige gebruiksfunctie	40	26	38
De Hoper 42 a	Oostzaan	overige gebruiksfunctie	40	26	38
De Hoper 42 b	Oostzaan	overige gebruiksfunctie	40	26	38
De Hoper 42 c	Oostzaan	overige gebruiksfunctie	40	26	38
De Hoper 42 d	Oostzaan	overige gebruiksfunctie	40	26	38
De Hoper 42 e	Oostzaan	overige gebruiksfunctie	40	26	38
De Wering 34 a	Oostzaan	overige gebruiksfunctie	41	26	38
De Wering 34 b	Oostzaan	overige gebruiksfunctie	41	26	38
De Wering 34 c	Oostzaan	overige gebruiksfunctie	41	26	38
De Wering 34 d	Oostzaan	overige gebruiksfunctie	41	26	38
De Wering 34 e	Oostzaan	overige gebruiksfunctie	41	26	38
De Wering 34 f	Oostzaan	overige gebruiksfunctie	41	26	38
De Wering 74	Oostzaan	overige gebruiksfunctie	41	26	38
De Wering 74 a	Oostzaan	overige gebruiksfunctie	41	26	38
De Wering 74 b	Oostzaan	overige gebruiksfunctie	41	26	38
De Wering 74 c	Oostzaan	overige gebruiksfunctie	41	26	38
De Wering 74 d	Oostzaan	overige gebruiksfunctie	41	26	38
De Wering 74 f	Oostzaan	overige gebruiksfunctie	41	26	38
De Wering 88	Oostzaan	overige gebruiksfunctie	40	26	38
Dierenriem 10	Amsterdam	overige gebruiksfunctie	45	37	41
Dierenriem 12	Amsterdam	overige gebruiksfunctie	45	37	41

			Alternatief 5x 100	Alternatief 3x 130	Alternatief 3x 160
Adres	Woonplaats	Gebruiksdoel	dB Lden	dB Lden	dB Lden
Dierenriem 14	Amsterdam	overige gebruiksfunctie	45	37	41
Dierenriem 16	Amsterdam	overige gebruiksfunctie	45	37	40
Dierenriem 18	Amsterdam	overige gebruiksfunctie	45	37	40
Dierenriem 20	Amsterdam	overige gebruiksfunctie	45	37	40
Dierenriem 22	Amsterdam	overige gebruiksfunctie	45	37	41
Dierenriem 24	Amsterdam	overige gebruiksfunctie	45	37	41
Dierenriem 26	Amsterdam	overige gebruiksfunctie	45	37	41
Dierenriem 28	Amsterdam	overige gebruiksfunctie	45	37	41
Dierenriem 30	Amsterdam	overige gebruiksfunctie	45	37	41
Dierenriem 32	Amsterdam	overige gebruiksfunctie	45	37	41
Dierenriem 34	Amsterdam	overige gebruiksfunctie	45	37	41
Dierenriem 36	Amsterdam	overige gebruiksfunctie	45	37	41
Dierenriem 38	Amsterdam	overige gebruiksfunctie	45	37	41
Dierenriem 4 A	Amsterdam	overige gebruiksfunctie	45	37	41
Dierenriem 4 B	Amsterdam	overige gebruiksfunctie	45	37	41
Dierenriem 40	Amsterdam	overige gebruiksfunctie	45	37	41
Dierenriem 42	Amsterdam	overige gebruiksfunctie	45	37	41
Dierenriem 44	Amsterdam	overige gebruiksfunctie	45	37	41
Dierenriem 46	Amsterdam	overige gebruiksfunctie	45	37	41
Dierenriem 48	Amsterdam	overige gebruiksfunctie	45	37	41
Dierenriem 50	Amsterdam	overige gebruiksfunctie	45	37	41
Dierenriem 52	Amsterdam	overige gebruiksfunctie	45	37	41
Dierenriem 54	Amsterdam	overige gebruiksfunctie	45	37	41
Dierenriem 6	Amsterdam	overige gebruiksfunctie	45	37	41
Dierenriem 8	Amsterdam	overige gebruiksfunctie	45	37	41
Digitaalstraat 11	Amsterdam	industriefunctie	39	46	34
Digitaalstraat 12	Amsterdam	industriefunctie	39	47	34
Digitaalstraat 18	Amsterdam	industriefunctie	39	46	34
Digitaalstraat 21	Amsterdam	industriefunctie	39	46	34
Digitaalstraat 22	Amsterdam	industriefunctie	39	46	34
Digitaalstraat 5	Amsterdam	kantoorfunctie	39	47	34
Disketteweg 10 A	Amsterdam	industriefunctie;kantoorfunctie	44	48	39
Disketteweg 10 B	Amsterdam	overige gebruiksfunctie	45	47	39
Disketteweg 10 C	Amsterdam	overige gebruiksfunctie	45	47	39
Disketteweg 10 D	Amsterdam	overige gebruiksfunctie	45	47	39
Disketteweg 10 E	Amsterdam	overige gebruiksfunctie	45	47	39
Disketteweg 10 F	Amsterdam	industriefunctie;kantoorfunctie	44	48	39
Disketteweg 11	Amsterdam	industriefunctie	46	45	39
Disketteweg 13	Amsterdam	industriefunctie	46	45	40
Disketteweg 14	Amsterdam	industriefunctie	45	46	39
Disketteweg 15	Amsterdam	industriefunctie	46	44	40
Disketteweg 16	Amsterdam	kantoorfunctie	45	46	39
Disketteweg 17	Amsterdam	industriefunctie	46	44	40
Disketteweg 18	Amsterdam	kantoorfunctie	45	46	39
Disketteweg 19	Amsterdam	industriefunctie	46	44	40
Disketteweg 21	Amsterdam	industriefunctie	46	43	40
Disketteweg 3	Amsterdam	overige gebruiksfunctie	46	46	40
Disketteweg 30	Amsterdam	industriefunctie	45	44	39
Disketteweg 4	Amsterdam	industriefunctie	45	47	39
Disketteweg 53	Amsterdam	industriefunctie;kantoorfunctie	43	44	37
Disketteweg 55	Amsterdam	overige gebruiksfunctie	43	45	37
Disketteweg 57	Amsterdam	overige gebruiksfunctie	43	45	37
Disketteweg 61	Amsterdam	bijeenkomstfunctie	43	46	37
Disketteweg 9	Amsterdam	industriefunctie	46	46	40
Displaystraat 1	Amsterdam	kantoorfunctie	34	43	29
Displaystraat 21	Amsterdam	kantoorfunctie	34	42	29
Displaystraat 23	Amsterdam	kantoorfunctie	34	42	29
Dromerstraat 110	Oostzaan	overige gebruiksfunctie	40	26	38
Dromerstraat 112	Oostzaan	overige gebruiksfunctie	40	26	38
Dromerstraat 114	Oostzaan	overige gebruiksfunctie	40	26	38
Dromerstraat 116	Oostzaan	overige gebruiksfunctie	40	26	38
Dromerstraat 118	Oostzaan	overige gebruiksfunctie	40	26	38
Dromerstraat 120	Oostzaan	overige gebruiksfunctie	40	26	38
Dromerstraat 122	Oostzaan	overige gebruiksfunctie	40	26	38
Dromerstraat 93	Oostzaan	bijeenkomstfunctie;gezondheidszorgfunctie	40	26	38
Fosfaatweg 10	Amsterdam	industriefunctie;kantoorfunctie	36	40	32
Fosfaatweg 48	Amsterdam	kantoorfunctie	38	43	34
Fosfaatweg 8	Amsterdam	industriefunctie;kantoorfunctie	35	39	32
Haparandadam 45	Amsterdam	bijeenkomstfunctie	31	37	26
Hardwareweg 10	Amsterdam	kantoorfunctie	43	46	38
Hardwareweg 16	Amsterdam	industriefunctie	43	48	38
Hardwareweg 18	Amsterdam	industriefunctie	43	51	38
Hardwareweg 20	Amsterdam	industriefunctie	43	51	38
Hellingbaan 292	Amsterdam	overige gebruiksfunctie	31	38	26
Hellingbaan 422	Amsterdam	kantoorfunctie	30	37	25
Hellingbaan 424	Amsterdam	kantoorfunctie	30	37	25
Hellingbaan 426	Amsterdam	kantoorfunctie	30	37	25
Hellingbaan 428	Amsterdam	kantoorfunctie	30	37	25

			Alternatief 5x 100	Alternatief 3x 130	Alternatief 3x 160
Adres	Woonplaats	Gebruiksdoel	dB Lden	dB Lden	dB Lden
Hellingbaan 430	Amsterdam	kantoorfunctie	30	37	25
Hellingbaan 432	Amsterdam	kantoorfunctie	30	37	25
Hellingbaan 434	Amsterdam	kantoorfunctie	30	37	25
Hellingstraat 1	Amsterdam	overige gebruiksfunctie	30	38	26
Hellingstraat 116	Amsterdam	overige gebruiksfunctie	30	37	25
Hellingstraat 3	Amsterdam	overige gebruiksfunctie	30	38	26
Hellingstraat 5	Amsterdam	overige gebruiksfunctie	30	38	26
Hellingstraat 96	Amsterdam	overige gebruiksfunctie	30	37	25
Hellingstraat 98	Amsterdam	overige gebruiksfunctie	30	37	25
Hexaanweg 2	Amsterdam	kantoorfunctie	39	35	36
Hooispaad 2 a	Oostzaan	overige gebruiksfunctie	43	27	40
Hooispaad 2 b	Oostzaan	overige gebruiksfunctie	43	27	41
Hooispaad 2 c	Oostzaan	overige gebruiksfunctie	43	27	41
Hooispaad 2 d	Oostzaan	overige gebruiksfunctie	43	27	41
Hooispaad 2 e	Oostzaan	overige gebruiksfunctie	43	27	41
Hooivork 23 a	Oostzaan	overige gebruiksfunctie	44	27	42
Hooivork 54 a	Oostzaan	overige gebruiksfunctie	44	27	41
Hooivork 54 b	Oostzaan	overige gebruiksfunctie	44	27	41
Hooivork 54 c	Oostzaan	overige gebruiksfunctie	44	27	41
Hooivork 54 d	Oostzaan	overige gebruiksfunctie	44	27	41
Hooivork 54 e	Oostzaan	overige gebruiksfunctie	43	27	41
IJzerwerkerstraat 5	Amsterdam	kantoorfunctie	33	38	29
Internetstraat 10	Amsterdam	industriefunctie	39	47	34
Internetstraat 14	Amsterdam	industriefunctie	40	47	35
Internetstraat 15	Amsterdam	industriefunctie	40	46	35
Internetstraat 17	Amsterdam	industriefunctie	40	46	35
Internetstraat 18	Amsterdam	industriefunctie;kantoorfunctie	40	46	35
Internetstraat 19	Amsterdam	industriefunctie	40	47	35
Internetstraat 21	Amsterdam	industriefunctie	40	46	35
Internetstraat 23	Amsterdam	industriefunctie	40	46	35
Internetstraat 25	Amsterdam	industriefunctie	40	46	35
Internetstraat 27	Amsterdam	industriefunctie	40	47	35
Internetstraat 29	Amsterdam	industriefunctie	40	47	35
Internetstraat 3	Amsterdam	industriefunctie;kantoorfunctie;winkelfunctie;overige gebruiksfunctie	40	49	35
Internetstraat 31	Amsterdam	industriefunctie	41	46	35
Internetstraat 33	Amsterdam	overige gebruiksfunctie	40	46	35
Kabelgaststraat 1	Amsterdam	overige gebruiksfunctie	31	38	27
Klaprozenweg 101	Amsterdam	kantoorfunctie	33	41	29
Klaprozenweg 103	Amsterdam	kantoorfunctie	33	41	29
Klaprozenweg 105	Amsterdam	kantoorfunctie	33	41	29
Klaprozenweg 107	Amsterdam	kantoorfunctie	33	41	29
Klaprozenweg 109	Amsterdam	kantoorfunctie	33	41	29
Klaprozenweg 111	Amsterdam	kantoorfunctie	33	41	29
Klaprozenweg 113	Amsterdam	kantoorfunctie	33	41	29
Klaprozenweg 115	Amsterdam	kantoorfunctie	33	41	29
Klaprozenweg 117	Amsterdam	kantoorfunctie	33	41	29
Klaprozenweg 119	Amsterdam	kantoorfunctie	33	41	29
Klaprozenweg 121	Amsterdam	kantoorfunctie	33	41	29
Klaprozenweg 123	Amsterdam	kantoorfunctie	33	41	29
Klaprozenweg 133	Amsterdam	kantoorfunctie	33	41	29
Klaprozenweg 75 A	Amsterdam	kantoorfunctie	33	40	28
Klaprozenweg 75 A	Amsterdam	kantoorfunctie	33	40	28
Klaprozenweg 75 A	Amsterdam	kantoorfunctie	33	40	28
Klaprozenweg 75 B	Amsterdam	kantoorfunctie	33	40	28
Klaprozenweg 75 B	Amsterdam	kantoorfunctie	33	40	28
Klaprozenweg 75 C	Amsterdam	kantoorfunctie	33	40	28
Klaprozenweg 75 C	Amsterdam	kantoorfunctie	33	40	28
Klaprozenweg 75 D	Amsterdam	kantoorfunctie	33	40	28
Klaprozenweg 75 D	Amsterdam	kantoorfunctie	33	40	28
Klaprozenweg 75 E	Amsterdam	kantoorfunctie	33	40	28
Klaprozenweg 75 F	Amsterdam	kantoorfunctie	33	40	28
Klaprozenweg 75 F	Amsterdam	kantoorfunctie	33	40	28
Klaprozenweg 75 G	Amsterdam	kantoorfunctie	33	40	28
Klaprozenweg 75 H	Amsterdam	kantoorfunctie	33	40	28
Klaprozenweg 75 K	Amsterdam	kantoorfunctie	33	40	28
Klaprozenweg 91	Amsterdam	overige gebruiksfunctie	33	41	29
Koivistokade 1 C	Amsterdam	kantoorfunctie	31	36	27
Kolkplantsoen 1 a	Oostzaan	overige gebruiksfunctie	41	26	39
Kolkplantsoen 2 a	Oostzaan	overige gebruiksfunctie	42	27	39
Kolkplantsoen 2 b	Oostzaan	overige gebruiksfunctie	42	26	39
Kolkplantsoen 2 c	Oostzaan	overige gebruiksfunctie	42	26	39
Kolkplantsoen 2 d	Oostzaan	overige gebruiksfunctie	42	26	39
Kolkplantsoen 2 e	Oostzaan	overige gebruiksfunctie	42	26	39
Kolkplantsoen 2 f	Oostzaan	overige gebruiksfunctie	42	26	39
Kometensingel 184	Amsterdam	bijeenkomstfunctie	39	38	34
Kometensingel 184	Amsterdam	bijeenkomstfunctie	39	38	34
Kometensingel 189	Amsterdam	sportfunctie	39	39	35

			Alternatief 5x 100	Alternatief 3x 130	Alternatief 3x 160
Adres	Woonplaats	Gebruiksdoel	dB Lden	dB Lden	dB Lden
Kometensingel 211	Amsterdam	sportfunctie	41	39	36
Kometensingel 516	Amsterdam	overige gebruiksfunctie	37	43	33
Kraanspoor 1	Amsterdam	bijeenkomstfunctie	33	43	28
Kraanspoor 11	Amsterdam	bijeenkomstfunctie	33	43	29
Kraanspoor 12	Amsterdam	kantoorfunctie	34	45	29
Kraanspoor 13	Amsterdam	bijeenkomstfunctie	33	43	29
Kraanspoor 14	Amsterdam	kantoorfunctie	34	45	29
Kraanspoor 16 A	Amsterdam	kantoorfunctie	34	45	29
Kraanspoor 16 B	Amsterdam	kantoorfunctie	34	45	29
Kraanspoor 16 C	Amsterdam	kantoorfunctie	34	45	29
Kraanspoor 16 D	Amsterdam	kantoorfunctie	34	44	29
Kraanspoor 16 E	Amsterdam	kantoorfunctie	34	44	29
Kraanspoor 16 F	Amsterdam	kantoorfunctie	34	44	29
Kraanspoor 16 G	Amsterdam	kantoorfunctie	34	45	29
Kraanspoor 17	Amsterdam	overige gebruiksfunctie	33	44	29
Kraanspoor 18	Amsterdam	kantoorfunctie	34	45	29
Kraanspoor 19	Amsterdam	industriefunctie	33	44	29
Kraanspoor 20	Amsterdam	kantoorfunctie	34	45	29
Kraanspoor 22	Amsterdam	kantoorfunctie	33	45	29
Kraanspoor 24	Amsterdam	kantoorfunctie	33	45	29
Kraanspoor 26	Amsterdam	kantoorfunctie	33	45	29
Kraanspoor 28	Amsterdam	kantoorfunctie	33	45	29
Kraanspoor 30	Amsterdam	kantoorfunctie	33	45	29
Kraanspoor 32	Amsterdam	kantoorfunctie	33	45	29
Kraanspoor 34	Amsterdam	kantoorfunctie	33	45	29
Kraanspoor 36	Amsterdam	kantoorfunctie	33	45	29
Kraanspoor 37	Amsterdam	industriefunctie	33	44	29
Kraanspoor 38	Amsterdam	kantoorfunctie	33	45	29
Kraanspoor 39	Amsterdam	kantoorfunctie	33	43	28
Kraanspoor 40	Amsterdam	kantoorfunctie	33	45	29
Kraanspoor 41	Amsterdam	industriefunctie	33	44	29
Kraanspoor 42	Amsterdam	kantoorfunctie	33	45	29
Kraanspoor 44	Amsterdam	kantoorfunctie	33	45	29
Kraanspoor 46	Amsterdam	kantoorfunctie	33	45	29
Kraanspoor 48	Amsterdam	kantoorfunctie	33	45	29
Kraanspoor 5	Amsterdam	bijeenkomstfunctie	33	43	29
Kraanspoor 50	Amsterdam	kantoorfunctie	33	45	29
Kraanspoor 51	Amsterdam	kantoorfunctie	33	44	28
Kraanspoor 52	Amsterdam	kantoorfunctie	33	45	29
Kraanspoor 53	Amsterdam	kantoorfunctie	33	44	28
Kraanspoor 54	Amsterdam	kantoorfunctie	33	45	29
Kraanspoor 56	Amsterdam	kantoorfunctie	33	45	29
Kraanspoor 58	Amsterdam	kantoorfunctie	33	45	29
Kruisbaken 2	Zaandam	kantoorfunctie	43	36	39
ks. Ibisplantsoen 66	Amsterdam	overige gebruiksfunctie	32	41	27
ks. Ibisweg 5	Amsterdam	overige gebruiksfunctie	32	40	28
Maalstroom 2 a	Oostzaan	overige gebruiksfunctie	41	26	39
Maalstroom 2 b	Oostzaan	overige gebruiksfunctie	41	26	39
Maalstroom 2 c	Oostzaan	overige gebruiksfunctie	41	26	39
Maalstroom 2 d	Oostzaan	overige gebruiksfunctie	41	26	39
Maalstroom 2 e	Oostzaan	overige gebruiksfunctie	41	26	39
Maalstroom 2 f	Oostzaan	overige gebruiksfunctie	41	26	39
Melkweg 16	Amsterdam	bijeenkomstfunctie	44	36	40
Mercuriusstraat 25	Amsterdam	bijeenkomstfunctie	41	40	37
Mercuriusstraat 27	Amsterdam	bijeenkomstfunctie	41	40	37
Mercuriusstraat 29	Amsterdam	bijeenkomstfunctie	41	40	37
Meteorenweg 1	Amsterdam	sportfunctie	34	39	29
Meteorenweg 248	Amsterdam	bijeenkomstfunctie	44	40	39
Meteorenweg 266	Amsterdam	kantoorfunctie	48	39	43
Meteorenweg 270	Amsterdam	sportfunctie	49	39	43
Meteorenweg 272	Amsterdam	bijeenkomstfunctie	49	38	44
Meteorenweg 274	Amsterdam	bijeenkomstfunctie	51	38	46
Meteorenweg 276	Amsterdam	bijeenkomstfunctie	51	37	47
Meteorenweg 278	Amsterdam	bijeenkomstfunctie	51	39	46
Meteorenweg 280	Amsterdam	kantoorfunctie	53	40	45
Meteorenweg 282	Amsterdam	bijeenkomstfunctie	52	39	45
Meteorenweg 285	Amsterdam	bijeenkomstfunctie	43	40	38
Meteorenweg 600	Amsterdam	kantoorfunctie	54	44	45
Meteorenweg 602	Amsterdam	overige gebruiksfunctie	52	47	48
Meteorenweg Farm Lodge 280	Amsterdam	kantoorfunctie	52	39	45
Minervahavenweg 100	Amsterdam	overige gebruiksfunctie	33	39	29
Minervahavenweg 9	Amsterdam	overige gebruiksfunctie	32	36	28
Miraplein 1	Amsterdam	bijeenkomstfunctie	44	40	39
Miraplein 10	Amsterdam	kantoorfunctie	44	40	39
Miraplein 2	Amsterdam	kantoorfunctie	44	40	39
Miraplein 30	Amsterdam	overige gebruiksfunctie	44	40	40
Miraplein 32	Amsterdam	overige gebruiksfunctie	44	40	40
Miraplein 36	Amsterdam	overige gebruiksfunctie	44	40	40

			Alternatief 5x 100	Alternatief 3x 130	Alternatief 3x 160
Adres	Woonplaats	Gebruiksdoel	dB Lden	dB Lden	dB Lden
Modemstraat 1	Amsterdam	overige gebruiksfunctie	34	45	30
Modemstraat 10 A	Amsterdam	industriefunctie	34	44	30
Modemstraat 10 B	Amsterdam	industriefunctie	34	44	30
Modemstraat 10 C	Amsterdam	industriefunctie	34	44	30
Modemstraat 11	Amsterdam	industriefunctie	35	45	30
Modemstraat 12	Amsterdam	industriefunctie	34	44	30
Modemstraat 13	Amsterdam	industriefunctie	35	44	30
Modemstraat 14	Amsterdam	industriefunctie	34	44	30
Modemstraat 15	Amsterdam	industriefunctie	35	44	30
Modemstraat 16	Amsterdam	industriefunctie	34	44	30
Modemstraat 17	Amsterdam	industriefunctie	35	44	30
Modemstraat 18	Amsterdam	industriefunctie	34	44	30
Modemstraat 19	Amsterdam	industriefunctie	35	44	30
Modemstraat 2	Amsterdam	kantoorfunctie	34	45	30
Modemstraat 20 B	Amsterdam	kantoorfunctie	34	43	30
Modemstraat 20 C	Amsterdam	kantoorfunctie	34	43	30
Modemstraat 23	Amsterdam	industriefunctie	34	44	30
Modemstraat 6	Amsterdam	kantoorfunctie	34	44	30
Modemstraat 8	Amsterdam	industriefunctie	34	44	30
Modemstraat 8 A	Amsterdam	industriefunctie	34	44	30
Modemstraat 8 B	Amsterdam	industriefunctie	34	44	30
Monitorstraat 11	Amsterdam	industriefunctie	36	47	31
Monitorstraat 13	Amsterdam	industriefunctie	36	47	31
Monitorstraat 17	Amsterdam	industriefunctie	36	47	31
Monitorstraat 21	Amsterdam	industriefunctie;kantoorfunctie	36	46	31
Monitorstraat 23	Amsterdam	industriefunctie;kantoorfunctie	36	46	31
ms. Oslofjordweg 16	Amsterdam	kantoorfunctie	32	39	27
ms. Oslofjordweg 18 A	Amsterdam	kantoorfunctie	32	40	27
ms. Oslofjordweg 32	Amsterdam	bijeenkomstfunctie	32	42	28
ms. Oslofjordweg 34	Amsterdam	bijeenkomstfunctie	32	42	28
ms. Oslofjordweg 689	Amsterdam	overige gebruiksfunctie	32	40	27
ms. Oslofjordweg 691	Amsterdam	overige gebruiksfunctie	32	41	27
ms. Oslofjordweg 703	Amsterdam	kantoorfunctie	32	42	28
ms. Oslofjordweg 705 A	Amsterdam	overige gebruiksfunctie	33	42	28
ms. Oslofjordweg 705 B	Amsterdam	overige gebruiksfunctie	33	42	28
ms. Oslofjordweg 705 C	Amsterdam	overige gebruiksfunctie	33	42	28
ms. Oslofjordweg 711	Amsterdam	overige gebruiksfunctie	33	44	29
ms. Oslofjordweg 8 B	Amsterdam	kantoorfunctie	31	38	27
ms. Oslofjordweg 8 C	Amsterdam	kantoorfunctie	31	38	27
ms. Tarnweg 11	Amsterdam	kantoorfunctie	31	38	27
ms. Tarnweg 9	Amsterdam	kantoorfunctie	31	38	27
ms. van Riemsdijkweg 188	Amsterdam	bijeenkomstfunctie	29	36	25
ms. van Riemsdijkweg 190	Amsterdam	bijeenkomstfunctie	29	36	25
ms. van Riemsdijkweg 192	Amsterdam	bijeenkomstfunctie	29	36	25
ms. van Riemsdijkweg 2	Amsterdam	bijeenkomstfunctie	31	37	27
ms. van Riemsdijkweg 30	Amsterdam	bijeenkomstfunctie	30	37	26
ms. van Riemsdijkweg 39	Amsterdam	bijeenkomstfunctie	30	36	26
ms. van Riemsdijkweg 42	Amsterdam	kantoorfunctie	30	36	26
ms. van Riemsdijkweg 44	Amsterdam	overige gebruiksfunctie	30	36	25
ms. van Riemsdijkweg 46	Amsterdam	overige gebruiksfunctie	30	36	25
ms. van Riemsdijkweg 5	Amsterdam	sportfunctie	31	36	26
ms. van Riemsdijkweg 9	Amsterdam	bijeenkomstfunctie	31	35	26
mt. Lincolnweg 12	Amsterdam	bijeenkomstfunctie	32	41	27
mt. Lincolnweg 16	Amsterdam	bijeenkomstfunctie	32	41	27
mt. Lincolnweg 24	Amsterdam	kantoorfunctie;overige gebruiksfunctie	32	42	28
mt. Lincolnweg 26	Amsterdam	kantoorfunctie	32	42	28
mt. Lincolnweg 28	Amsterdam	kantoorfunctie	32	42	28
mt. Lincolnweg 31	Amsterdam	overige gebruiksfunctie	32	41	27
mt. Lincolnweg 33	Amsterdam	overige gebruiksfunctie	32	41	28
mt. Lincolnweg 50	Amsterdam	kantoorfunctie	32	42	28
NDSM-kade 10	Amsterdam	bijeenkomstfunctie	30	38	26
NDSM-kade 12	Amsterdam	bijeenkomstfunctie	31	38	26
NDSM-kade 14	Amsterdam	bijeenkomstfunctie	31	39	26
NDSM-kade 2	Amsterdam	bijeenkomstfunctie	30	36	25
NDSM-kade 4	Amsterdam	bijeenkomstfunctie	30	37	25
NDSM-kade 5	Amsterdam	bijeenkomstfunctie	31	38	26
NDSM-kade 6	Amsterdam	bijeenkomstfunctie	30	37	25
NDSM-kade 7	Amsterdam	kantoorfunctie	31	38	26
NDSM-kade 8	Amsterdam	bijeenkomstfunctie	30	37	25
NDSM-plein 1	Amsterdam	bijeenkomstfunctie	31	35	26
NDSM-plein 30	Amsterdam	bijeenkomstfunctie	30	35	25
NDSM-plein 32	Amsterdam	kantoorfunctie	30	35	25
NDSM-plein 5	Amsterdam	kantoorfunctie	31	36	26
NDSM-straat 10	Amsterdam	kantoorfunctie	33	43	28
NDSM-straat 15	Amsterdam	kantoorfunctie	32	41	28
NDSM-straat 17	Amsterdam	kantoorfunctie	32	41	28
NDSM-straat 19	Amsterdam	kantoorfunctie	32	41	28
NDSM-straat 202	Amsterdam	kantoorfunctie	30	37	25

			Alternatief 5x 100	Alternatief 3x 130	Alternatief 3x 160
Adres	Woonplaats	Gebruiksdoel	dB Lden	dB Lden	dB Lden
NDSM-straat 204	Amsterdam	overige gebruiksfunctie	30	37	25
NDSM-straat 206	Amsterdam	overige gebruiksfunctie	30	37	25
NDSM-straat 21	Amsterdam	kantoorfunctie	32	41	28
NDSM-straat 210	Amsterdam	overige gebruiksfunctie	30	36	26
NDSM-straat 212	Amsterdam	overige gebruiksfunctie	30	36	26
NDSM-straat 214	Amsterdam	overige gebruiksfunctie	30	36	26
NDSM-straat 23	Amsterdam	kantoorfunctie	32	41	28
NDSM-straat 25	Amsterdam	kantoorfunctie	32	41	28
NDSM-straat 5	Amsterdam	overige gebruiksfunctie	33	42	28
NDSM-straat 6	Amsterdam	industriefunctie	33	44	29
NDSM-straat 7	Amsterdam	kantoorfunctie	33	43	28
NDSM-straat 8	Amsterdam	industriefunctie	33	44	29
Netwerkweg 11	Amsterdam	industriefunctie	37	46	33
Netwerkweg 12	Amsterdam	industriefunctie	37	46	32
Netwerkweg 15 A	Amsterdam	industriefunctie	38	45	33
Netwerkweg 15 B	Amsterdam	industriefunctie	38	45	33
Netwerkweg 15 C	Amsterdam	industriefunctie	38	45	33
Netwerkweg 15 D	Amsterdam	industriefunctie	38	45	33
Netwerkweg 17	Amsterdam	kantoorfunctie	38	45	34
Netwerkweg 21	Amsterdam	industriefunctie	39	46	34
Netwerkweg 3	Amsterdam	bijeenkomstfunctie	37	47	33
Netwerkweg 31	Amsterdam	industriefunctie	39	45	34
Netwerkweg 33	Amsterdam	industriefunctie	40	45	35
Netwerkweg 35	Amsterdam	industriefunctie	40	45	35
Netwerkweg 43	Amsterdam	industriefunctie;kantoorfunctie	40	45	35
Netwerkweg 51	Amsterdam	industriefunctie	41	45	36
Noorder IJ- en Zeeweg 12 A	Zaandam	kantoorfunctie	45	31	42
Noorder IJ- en Zeeweg 5 A	Zaandam	overige gebruiksfunctie	43	33	39
Noorderkroonstraat 12	Amsterdam	kantoorfunctie	44	40	39
Noordkaperweg 5	Amsterdam	sportfunctie	42	33	39
Oost-Dorsch 10 A	Zaandam	overige gebruiksfunctie	41	27	39
Oostzanerdijk 141 A	Amsterdam	overige gebruiksfunctie	47	35	44
Oostzanerdijk 141 B	Amsterdam	overige gebruiksfunctie	47	35	44
Oostzanerdijk 141 C	Amsterdam	overige gebruiksfunctie	47	35	44
Oostzanerdijk 141 D	Amsterdam	overige gebruiksfunctie	47	35	44
Oostzanerdijk 141 E	Amsterdam	overige gebruiksfunctie	47	35	44
Oostzanerdijk 143 A	Amsterdam	overige gebruiksfunctie	47	35	44
Oostzanerdijk 143 B	Amsterdam	overige gebruiksfunctie	47	35	44
Oostzanerdijk 143 C	Amsterdam	overige gebruiksfunctie	47	35	44
Oostzanerdijk 143 D	Amsterdam	overige gebruiksfunctie	47	35	44
Oostzanerdijk 143 E	Amsterdam	overige gebruiksfunctie	47	35	44
Oostzanerdijk 143 F	Amsterdam	overige gebruiksfunctie	47	35	44
Oostzanerdijk 143 G	Amsterdam	overige gebruiksfunctie	47	35	44
Oostzanerdijk 143 H	Amsterdam	overige gebruiksfunctie	47	35	44
Oostzanerdijk 143 K	Amsterdam	overige gebruiksfunctie	47	35	44
Oostzanerdijk 145 A	Amsterdam	overige gebruiksfunctie	47	35	44
Oostzanerdijk 145 B	Amsterdam	overige gebruiksfunctie	47	35	44
Oostzanerdijk 145 C	Amsterdam	overige gebruiksfunctie	47	35	44
Oostzanerdijk 145 D	Amsterdam	overige gebruiksfunctie	47	35	44
Oostzanerdijk 145 E	Amsterdam	overige gebruiksfunctie	47	35	44
Oostzanerdijk 147 A	Amsterdam	overige gebruiksfunctie	47	35	44
Oostzanerdijk 147 B	Amsterdam	overige gebruiksfunctie	47	35	44
Oostzanerdijk 147 C	Amsterdam	overige gebruiksfunctie	47	35	44
Oostzanerdijk 147 D	Amsterdam	overige gebruiksfunctie	47	35	44
Oostzanerdijk 147 E	Amsterdam	overige gebruiksfunctie	47	35	44
Oostzanerdijk 147 F	Amsterdam	overige gebruiksfunctie	47	35	44
Oostzanerdijk 147 G	Amsterdam	overige gebruiksfunctie	47	35	44
Oostzanerdijk 147 K	Amsterdam	overige gebruiksfunctie	47	35	44
Oostzanerdijk 177	Amsterdam	industriefunctie	48	35	45
Oostzanerdijk 181	Amsterdam	industriefunctie	48	35	45
Oostzanerdijk 183	Amsterdam	industriefunctie	48	35	46
Oostzanerdijk 187	Amsterdam	industriefunctie	48	35	46
Oostzanerdijk 191	Amsterdam	industriefunctie	48	35	46
Petroleumhavenweg 16	Amsterdam	overige gebruiksfunctie	40	37	38
Petroleumhavenweg 22 A	Amsterdam	overige gebruiksfunctie	41	38	38
Petroleumhavenweg 22 B	Amsterdam	overige gebruiksfunctie	41	38	39
Petroleumhavenweg 22 C	Amsterdam	overige gebruiksfunctie	41	38	39
Petroleumhavenweg 22 D	Amsterdam	overige gebruiksfunctie	41	38	39
Petroleumhavenweg 22 E	Amsterdam	overige gebruiksfunctie	41	38	39
Petroleumhavenweg 22 F	Amsterdam	overige gebruiksfunctie	41	38	39
Petroleumhavenweg 22 G	Amsterdam	overige gebruiksfunctie	41	38	39
Petroleumhavenweg 22 H	Amsterdam	overige gebruiksfunctie	41	38	39
Petroleumhavenweg 22 K	Amsterdam	overige gebruiksfunctie	41	38	39
Petroleumhavenweg 22 L	Amsterdam	overige gebruiksfunctie	41	38	39
Petroleumhavenweg 22 M	Amsterdam	overige gebruiksfunctie	41	38	39
Petroleumhavenweg 22 N	Amsterdam	overige gebruiksfunctie	41	38	38
Petroleumhavenweg 22 P	Amsterdam	overige gebruiksfunctie	41	38	38
Petroleumhavenweg 22 R	Amsterdam	overige gebruiksfunctie	41	38	38

			Alternatief 5x 100	Alternatief 3x 130	Alternatief 3x 160
Adres	Woonplaats	Gebruiksdoel	dB Lden	dB Lden	dB Lden
Petroleumhavenweg 22 S	Amsterdam	overige gebruiksfunctie	41	38	38
Petroleumhavenweg 23 A	Amsterdam	industriefunctie;kantoorfunctie	40	36	38
Petroleumhavenweg 38	Amsterdam	overige gebruiksfunctie	44	41	42
Petroleumhavenweg 42	Amsterdam	industriefunctie	46	43	44
Petroleumhavenweg 48	Amsterdam	industriefunctie	47	46	46
Petroleumhavenweg 50	Amsterdam	kantoorfunctie	48	46	47
Pier Azië 10	Amsterdam	overige gebruiksfunctie	38	40	35
Plejadenplein 32 A	Amsterdam	bijeenkomstfunctie	38	41	34
Plejadenplein 44	Amsterdam	bijeenkomstfunctie	39	39	35
Plotterstraat 1	Amsterdam	kantoorfunctie	34	44	30
Plotterstraat 10	Amsterdam	industriefunctie	34	43	30
Plotterstraat 13	Amsterdam	industriefunctie	34	43	30
Plotterstraat 19	Amsterdam	kantoorfunctie	34	43	29
Plotterstraat 22	Amsterdam	kantoorfunctie	34	42	29
Plotterstraat 24	Amsterdam	kantoorfunctie	34	42	29
Plotterstraat 3	Amsterdam	industriefunctie	34	44	30
Plotterstraat 5	Amsterdam	industriefunctie	34	44	30
Plotterstraat 9	Amsterdam	industriefunctie	34	44	30
Poelenburg 467	Zaandam	overige gebruiksfunctie	43	30	40
Poelenburg 467 B	Zaandam	overige gebruiksfunctie	43	29	39
Pomonastraat 18 A	Amsterdam	bijeenkomstfunctie	33	36	29
Potvisstraat 47	Amsterdam	overige gebruiksfunctie	42	32	39
Printerstraat 12	Amsterdam	industriefunctie	35	47	31
Printerstraat 14	Amsterdam	industriefunctie	35	47	31
Printerstraat 21	Amsterdam	kantoorfunctie	35	46	31
Printerstraat 22	Amsterdam	industriefunctie	35	46	31
Printerstraat 24	Amsterdam	industriefunctie	35	46	31
Processorstraat 12	Amsterdam	kantoorfunctie	51	42	43
Processorstraat 16 A	Amsterdam	industriefunctie	52	42	43
Processorstraat 16 C	Amsterdam	industriefunctie	52	42	43
Processorstraat 16 D	Amsterdam	industriefunctie	52	42	43
Processorstraat 16 E	Amsterdam	industriefunctie	52	42	43
Processorstraat 16 F	Amsterdam	industriefunctie	52	42	42
Processorstraat 16 F	Amsterdam	industriefunctie	52	42	42
Processorstraat 16 F	Amsterdam	industriefunctie	52	42	42
Processorstraat 16 G	Amsterdam	industriefunctie	51	42	42
Processorstraat 17	Amsterdam	industriefunctie	54	42	43
Processorstraat 21	Amsterdam	industriefunctie;kantoorfunctie	55	41	43
Processorstraat 28	Amsterdam	industriefunctie	52	42	43
Processorstraat 3	Amsterdam	industriefunctie	51	43	44
Processorstraat 6	Amsterdam	kantoorfunctie	51	43	43
Programmeurstraat 10	Amsterdam	industriefunctie;kantoorfunctie	41	47	36
Programmeurstraat 2	Amsterdam	industriefunctie	41	49	36
Programmeurstraat 6	Amsterdam	industriefunctie;kantoorfunctie;winkelfunctie;overige gebruiksfunctie	40	49	35
Rijshoutweg 1 B	Zaandam	overige gebruiksfunctie	46	39	42
Rijshoutweg 1 B	Zaandam	overige gebruiksfunctie	46	39	42
Rijshoutweg 1 B	Zaandam	overige gebruiksfunctie	46	39	42
Rijshoutweg 1 B	Zaandam	overige gebruiksfunctie	46	39	42
Rijshoutweg 1 B	Zaandam	overige gebruiksfunctie	46	39	42
Rijshoutweg 1 B	Zaandam	overige gebruiksfunctie	46	39	42
Rijshoutweg 1 B	Zaandam	overige gebruiksfunctie	46	39	42
Rijshoutweg 1 B	Zaandam	overige gebruiksfunctie	46	39	42
Rijshoutweg 1 B	Zaandam	overige gebruiksfunctie	46	39	42
Rijshoutweg 1 B	Zaandam	overige gebruiksfunctie	46	39	42
Rijshoutweg 1 B	Zaandam	overige gebruiksfunctie	46	39	42
Rijshoutweg 1 B	Zaandam	overige gebruiksfunctie	46	39	42
Rijshoutweg 1 B	Zaandam	overige gebruiksfunctie	46	39	42
Rijshoutweg 1 B	Zaandam	overige gebruiksfunctie	46	38	42
Rijshoutweg 1 B	Zaandam	overige gebruiksfunctie	46	39	42
Rijshoutweg 1 B	Zaandam	overige gebruiksfunctie	46	39	42
Rijshoutweg 1 B	Zaandam	overige gebruiksfunctie	46	38	42
Rijshoutweg 1 B	Zaandam	overige gebruiksfunctie	46	38	42
Rijshoutweg 1 B	Zaandam	overige gebruiksfunctie	46	38	42
Rijshoutweg 1 B	Zaandam	overige gebruiksfunctie	46	38	42
Rijshoutweg 1 B	Zaandam	overige gebruiksfunctie	46	38	42
Rijshoutweg 1 B	Zaandam	overige gebruiksfunctie	46	38	42
Rijshoutweg 1 B	Zaandam	overige gebruiksfunctie	46	38	42
Rijshoutweg 1 B	Zaandam	overige gebruiksfunctie	46	38	42
Rijshoutweg 1 B	Zaandam	overige gebruiksfunctie	46	38	42
Rijshoutweg 1 B	Zaandam	overige gebruiksfunctie	46	38	42
Rijshoutweg 1 B	Zaandam	overige gebruiksfunctie	46	38	42
Rijshoutweg 1 B	Zaandam	overige gebruiksfunctie	46	39	42
Rijshoutweg 1 B	Zaandam	overige gebruiksfunctie	46	39	42
Rijshoutweg 1 B	Zaandam	overige gebruiksfunctie	46	39	42

			Alternatief 5x 100	Alternatief 3x 130	Alternatief 3x 160
Adres	Woonplaats	Gebruiksdoel	dB Lden	dB Lden	dB Lden
Rijshoutweg 1 B	Zaandam	overige gebruiksfunctie	46	39	42
Rijshoutweg 1 B	Zaandam	overige gebruiksfunctie	46	39	42
Rijshoutweg 1 B	Zaandam	overige gebruiksfunctie	46	39	42
Rijshoutweg 1 B	Zaandam	overige gebruiksfunctie	46	39	42
Rijshoutweg 1 B	Zaandam	overige gebruiksfunctie	46	39	42
Rijshoutweg 1 B	Zaandam	overige gebruiksfunctie	46	39	42
Rijshoutweg 1 B	Zaandam	overige gebruiksfunctie	46	39	42
Rijshoutweg 1 B	Zaandam	overige gebruiksfunctie	46	39	42
Rijshoutweg 1 B	Zaandam	overige gebruiksfunctie	46	39	42
Rijshoutweg 1 B	Zaandam	overige gebruiksfunctie	46	39	42
Rijshoutweg 1 B	Zaandam	overige gebruiksfunctie	46	39	42
Rijshoutweg 1 B	Zaandam	overige gebruiksfunctie	46	38	42
Rijshoutweg 1 B	Zaandam	overige gebruiksfunctie	46	38	42
Rijshoutweg 1 B	Zaandam	overige gebruiksfunctie	46	38	42
Rijshoutweg 1 B	Zaandam	overige gebruiksfunctie	46	38	42
Rijshoutweg 1 B	Zaandam	overige gebruiksfunctie	46	38	42
Rijshoutweg 1 B	Zaandam	overige gebruiksfunctie	46	38	42
Rijshoutweg 1 B	Zaandam	overige gebruiksfunctie	46	38	42
Rijshoutweg 1 B	Zaandam	overige gebruiksfunctie	46	38	42
Rijshoutweg 1 B	Zaandam	overige gebruiksfunctie	46	38	42
Rijshoutweg 1 B	Zaandam	overige gebruiksfunctie	46	38	42
Rijshoutweg 1 B	Zaandam	overige gebruiksfunctie	46	38	42
Rijshoutweg 1 B	Zaandam	overige gebruiksfunctie	46	38	42
Rijshoutweg 1 B	Zaandam	overige gebruiksfunctie	46	38	42
Rijshoutweg 1 B	Zaandam	overige gebruiksfunctie	46	38	42
Rijshoutweg 1 B	Zaandam	overige gebruiksfunctie	46	39	42
Rijshoutweg 1 B	Zaandam	overige gebruiksfunctie	46	39	42
Rijshoutweg 1 B	Zaandam	overige gebruiksfunctie	46	39	42
Rijshoutweg 1 B	Zaandam	overige gebruiksfunctie	46	39	42
Rijshoutweg 1 B	Zaandam	overige gebruiksfunctie	46	39	42
Rijshoutweg 1 B	Zaandam	overige gebruiksfunctie	46	39	42
Rijshoutweg 1 B	Zaandam	overige gebruiksfunctie	46	39	42
Rijshoutweg 1 B	Zaandam	overige gebruiksfunctie	46	39	42
Rijshoutweg 1 B	Zaandam	overige gebruiksfunctie	46	39	42
Rijshoutweg 1 B	Zaandam	overige gebruiksfunctie	46	39	42
Rijshoutweg 1 B	Zaandam	overige gebruiksfunctie	46	39	42
Rijshoutweg 1 B	Zaandam	overige gebruiksfunctie	46	39	42
Rijshoutweg 1 B	Zaandam	overige gebruiksfunctie	46	39	42
Rijshoutweg 1 B	Zaandam	overige gebruiksfunctie	46	39	42
Rijshoutweg 1 B	Zaandam	overige gebruiksfunctie	46	39	42
Rijshoutweg 1 B	Zaandam	overige gebruiksfunctie	46	39	42
Rijshoutweg 1 B	Zaandam	overige gebruiksfunctie	46	39	42
Rijshoutweg 1 B	Zaandam	overige gebruiksfunctie	46	38	42
Rijshoutweg 1 B	Zaandam	overige gebruiksfunctie	46	38	42
Rijshoutweg 1 B	Zaandam	overige gebruiksfunctie	46	38	42
Rijshoutweg 1 B	Zaandam	overige gebruiksfunctie	46	38	42
Rijshoutweg 1 B	Zaandam	overige gebruiksfunctie	46	38	42
Rijshoutweg 1 B	Zaandam	overige gebruiksfunctie	46	38	42
Rijshoutweg 1 B	Zaandam	overige gebruiksfunctie	46	38	42
Rijshoutweg 1 B	Zaandam	overige gebruiksfunctie	46	38	42
Rijshoutweg 1 B	Zaandam	overige gebruiksfunctie	46	38	42
Rijshoutweg 1 B	Zaandam	overige gebruiksfunctie	46	38	42
Rijshoutweg 1 B	Zaandam	overige gebruiksfunctie	46	38	42
Rijshoutweg 1 B	Zaandam	overige gebruiksfunctie	46	38	42
Rijshoutweg 1 C	Zaandam	industriefunctie;kantoorfunctie	46	38	42
Rijshoutweg 1 C	Zaandam	industriefunctie;kantoorfunctie	46	38	42
Rijshoutweg 1 D	Zaandam	logiesfunctie	46	38	42
Rijshoutweg 12	Zaandam	kantoorfunctie	43	35	40
Rijshoutweg 2	Zaandam	industriefunctie;kantoorfunctie	46	37	41
Rijshoutweg 7	Zaandam	industriefunctie;kantoorfunctie	44	36	40
Scannerstraat 12	Amsterdam	industriefunctie	35	46	31
Scannerstraat 13	Amsterdam	industriefunctie	35	46	30
Scannerstraat 14	Amsterdam	industriefunctie	35	45	31
Scannerstraat 15	Amsterdam	industriefunctie	35	45	30
Scannerstraat 17	Amsterdam	industriefunctie	35	45	30
Scannerstraat 19	Amsterdam	industriefunctie	35	45	30
Scannerstraat 21	Amsterdam	industriefunctie	35	45	30
Scannerstraat 23	Amsterdam	industriefunctie	35	45	30
Scannerstraat 25	Amsterdam	industriefunctie	35	45	30
Scannerstraat 29	Amsterdam	overige gebruiksfunctie	35	44	30
Scannerstraat 3	Amsterdam	industriefunctie	35	46	30

			Alternatief 5x 100	Alternatief 3x 130	Alternatief 3x 160
Adres	Woonplaats	Gebruiksdoel	dB Lden	dB Lden	dB Lden
Scannerstraat 7	Amsterdam	industriefunctie	35	46	30
Scholekster 2	Oostzaan	overige gebruiksfunctie	40	26	38
Scholekster 2 a	Oostzaan	overige gebruiksfunctie	41	26	38
Scholekster 2 b	Oostzaan	overige gebruiksfunctie	41	26	38
Scholekster 2 c	Oostzaan	overige gebruiksfunctie	41	26	38
Scholekster 2 d	Oostzaan	overige gebruiksfunctie	41	26	38
Scholekster 2 e	Oostzaan	overige gebruiksfunctie	41	26	38
Schorpioenstraat 16	Amsterdam	overige gebruiksfunctie	44	38	40
Schorpioenstraat 17	Amsterdam	overige gebruiksfunctie	44	38	40
Schorpioenstraat 18	Amsterdam	overige gebruiksfunctie	44	38	40
Schorpioenstraat 19	Amsterdam	overige gebruiksfunctie	44	38	39
Schutterweg 103	Amsterdam	overige gebruiksfunctie	46	37	41
Schutterweg 105	Amsterdam	overige gebruiksfunctie	46	37	41
Schutterweg 107	Amsterdam	overige gebruiksfunctie	46	37	41
Schutterweg 109	Amsterdam	overige gebruiksfunctie	46	37	41
Schutterweg 13	Amsterdam	overige gebruiksfunctie	46	39	41
Schutterweg 15	Amsterdam	overige gebruiksfunctie	46	39	41
Schutterweg 17	Amsterdam	overige gebruiksfunctie	46	39	41
Schutterweg 19	Amsterdam	overige gebruiksfunctie	46	39	41
Schutterweg 2 A	Amsterdam	overige gebruiksfunctie	47	40	41
Schutterweg 2 B	Amsterdam	overige gebruiksfunctie	47	40	41
Schutterweg 24	Amsterdam	overige gebruiksfunctie	46	39	40
Schutterweg 26	Amsterdam	overige gebruiksfunctie	46	39	40
Schutterweg 28	Amsterdam	overige gebruiksfunctie	46	39	41
Schutterweg 30	Amsterdam	overige gebruiksfunctie	46	39	41
Schutterweg 31	Amsterdam	overige gebruiksfunctie	46	39	41
Schutterweg 33	Amsterdam	overige gebruiksfunctie	46	39	41
Schutterweg 35	Amsterdam	overige gebruiksfunctie	46	39	41
Schutterweg 37	Amsterdam	overige gebruiksfunctie	46	39	41
Schutterweg 4 A	Amsterdam	overige gebruiksfunctie	47	40	41
Schutterweg 4 B	Amsterdam	overige gebruiksfunctie	46	40	41
Schutterweg 49	Amsterdam	overige gebruiksfunctie	46	38	41
Schutterweg 51	Amsterdam	overige gebruiksfunctie	46	38	41
Schutterweg 52	Amsterdam	overige gebruiksfunctie	46	39	41
Schutterweg 53	Amsterdam	overige gebruiksfunctie	46	38	41
Schutterweg 54	Amsterdam	overige gebruiksfunctie	46	38	41
Schutterweg 55	Amsterdam	overige gebruiksfunctie	46	38	41
Schutterweg 56	Amsterdam	overige gebruiksfunctie	46	38	41
Schutterweg 58	Amsterdam	overige gebruiksfunctie	46	38	41
Schutterweg 6 A	Amsterdam	overige gebruiksfunctie	46	40	41
Schutterweg 6 B	Amsterdam	overige gebruiksfunctie	46	40	41
Schutterweg 67	Amsterdam	overige gebruiksfunctie	46	38	41
Schutterweg 69	Amsterdam	overige gebruiksfunctie	46	38	41
Schutterweg 71	Amsterdam	overige gebruiksfunctie	46	38	41
Schutterweg 73	Amsterdam	overige gebruiksfunctie	46	38	41
Schutterweg 80	Amsterdam	overige gebruiksfunctie	45	38	41
Schutterweg 82	Amsterdam	overige gebruiksfunctie	45	37	41
Schutterweg 84	Amsterdam	overige gebruiksfunctie	45	37	41
Schutterweg 85	Amsterdam	overige gebruiksfunctie	46	38	41
Schutterweg 86	Amsterdam	overige gebruiksfunctie	45	37	41
Schutterweg 87	Amsterdam	overige gebruiksfunctie	46	38	41
Schutterweg 89	Amsterdam	overige gebruiksfunctie	46	38	41
Schutterweg 91	Amsterdam	overige gebruiksfunctie	46	38	41
Skoon 1	Oostzaan	industriefunctie;kantoorfunctie	45	28	42
Skoon 10	Oostzaan	kantoorfunctie	45	28	43
Skoon 30	Oostzaan	industriefunctie	46	28	44
Skoon 31	Oostzaan	industriefunctie	46	29	44
Skoon 32	Oostzaan	overige gebruiksfunctie	46	28	44
Skoon 33	Oostzaan	industriefunctie	46	28	44
Skoon 35	Oostzaan	industriefunctie	46	29	44
Skoon 37	Oostzaan	industriefunctie	47	28	45
Skoon 4	Oostzaan	industriefunctie;kantoorfunctie	45	28	43
Skoon 58	Oostzaan	industriefunctie	47	28	45
Skoon 6	Oostzaan	industriefunctie;kantoorfunctie	45	28	43
Skoon 60	Oostzaan	industriefunctie	46	28	45
Skoon 62	Oostzaan	industriefunctie	46	28	44
Skoon 64	Oostzaan	industriefunctie	46	28	45
Skoon 66	Oostzaan	overige gebruiksfunctie	46	28	44
Skoon 66 A	Oostzaan	industriefunctie	46	28	44
Skoon 68	Oostzaan	overige gebruiksfunctie	46	28	44
Skoon 68 A	Oostzaan	industriefunctie	46	28	44
Skoon 70	Oostzaan	industriefunctie	46	28	44
Skoon 72	Oostzaan	industriefunctie	46	28	44
Skoon 74	Oostzaan	industriefunctie	46	28	44
Skoon 76	Oostzaan	industriefunctie	46	28	44
Skoon 78	Oostzaan	kantoorfunctie	47	28	45
Skoon 8	Oostzaan	kantoorfunctie	45	28	43
Skoon 80	Oostzaan	kantoorfunctie	46	28	44

			Alternatief 5x 100	Alternatief 3x 130	Alternatief 3x 160
Adres	**Woonplaats**	**Gebruiksdoel**	**dB Lden**	**dB Lden**	**dB Lden**
Skoonzicht 1	Oostzaan	overige gebruiksfunctie	42	26	40
Sluispolderweg 1	Zaandam	industriefunctie;kantoorfunctie	44	32	41
Sluispolderweg 15 A	Zaandam	kantoorfunctie	46	36	42
Sluispolderweg 15 A	Zaandam	kantoorfunctie	46	36	42
Sluispolderweg 15 A	Zaandam	kantoorfunctie	46	36	42
Sluispolderweg 15 A	Zaandam	kantoorfunctie	46	36	42
Sluispolderweg 15 A	Zaandam	kantoorfunctie	46	36	42
Sluispolderweg 15 A	Zaandam	kantoorfunctie	46	36	42
Sluispolderweg 15 A	Zaandam	kantoorfunctie	46	36	42
Sluispolderweg 15 L	Zaandam	kantoorfunctie	46	35	41
Sluispolderweg 15 N	Zaandam	bijeenkomstfunctie	46	35	41
Sluispolderweg 24	Zaandam	kantoorfunctie	48	42	44
Sluispolderweg 24 B	Zaandam	kantoorfunctie	48	42	44
Sluispolderweg 26	Zaandam	kantoorfunctie	47	42	44
Sluispolderweg 3	Zaandam	kantoorfunctie	44	32	41
Sluispolderweg 37	Zaandam	bijeenkomstfunctie	48	42	44
Sluispolderweg 49	Zaandam	industriefunctie	48	42	44
Sluispolderweg 53	Zaandam	bijeenkomstfunctie;kantoorfunctie	45	40	42
Sluispolderweg 65	Zaandam	kantoorfunctie	42	37	39
Sluispolderweg 67	Zaandam	kantoorfunctie	42	37	39
Sluispolderweg 8	Zaandam	industriefunctie;kantoorfunctie	45	34	41
Sluispolderweg 8 B	Zaandam	kantoorfunctie	45	36	41
Sluispolderweg 8 B	Zaandam	kantoorfunctie	45	36	41
Sluispolderweg 9	Zaandam	kantoorfunctie	45	33	41
Softwareweg 3	Amsterdam	industriefunctie	36	48	32
Softwareweg 4	Amsterdam	industriefunctie	37	46	32
Softwareweg 5	Amsterdam	overige gebruiksfunctie	37	47	32
Sportpark Oostzanerwerf 1	Amsterdam	sportfunctie	44	33	41
Sportpark Oostzanerwerf 1 A	Amsterdam	sportfunctie	45	32	42
Sportpark Oostzanerwerf 2	Amsterdam	sportfunctie	46	34	43
Sportpark Oostzanerwerf 4	Amsterdam	sportfunctie	46	34	43
Steenbokstraat 8	Amsterdam	overige gebruiksfunctie	37	38	33
Stierstraat 32	Amsterdam	overige gebruiksfunctie	45	38	40
Stierstraat 33	Amsterdam	overige gebruiksfunctie	45	38	40
Stierstraat 34	Amsterdam	overige gebruiksfunctie	45	38	40
Stierstraat 35	Amsterdam	overige gebruiksfunctie	45	38	40
Strekel 23 a	Oostzaan	overige gebruiksfunctie	43	27	41
Strekel 23 b	Oostzaan	overige gebruiksfunctie	43	27	41
Strekel 23 c	Oostzaan	overige gebruiksfunctie	43	27	41
Strekel 23 d	Oostzaan	overige gebruiksfunctie	43	26	41
Strekel 23 e	Oostzaan	overige gebruiksfunctie	43	26	41
Strekel 23 f	Oostzaan	overige gebruiksfunctie	43	26	40
Strekkerweg 75 A	Amsterdam	overige gebruiksfunctie	31	37	27
Strekkerweg 77	Amsterdam	kantoorfunctie	31	37	27
Strekkerweg 81	Amsterdam	kantoorfunctie	32	38	27
Toetsenbordweg 11	Amsterdam	industriefunctie	44	49	39
Toetsenbordweg 12	Amsterdam	industriefunctie	44	48	39
Toetsenbordweg 22	Amsterdam	industriefunctie	46	46	40
Toetsenbordweg 24	Amsterdam	industriefunctie	46	45	40
Toetsenbordweg 26	Amsterdam	industriefunctie	46	45	40
Toetsenbordweg 3	Amsterdam	overige gebruiksfunctie	42	53	37
Toetsenbordweg 41	Amsterdam	kantoorfunctie	46	44	41
Toetsenbordweg 46	Amsterdam	overige gebruiksfunctie	50	43	43
Toetsenbordweg 48	Amsterdam	industriefunctie;kantoorfunctie	50	43	43
Toetsenbordweg 55 A	Amsterdam	kantoorfunctie	49	44	44
Toetsenbordweg 55 B	Amsterdam	kantoorfunctie	49	44	44
Toetsenbordweg 55 B	Amsterdam	kantoorfunctie	49	44	44
Toetsenbordweg 55 C	Amsterdam	kantoorfunctie	49	44	44
Toetsenbordweg 55 D	Amsterdam	kantoorfunctie	49	44	44
Toetsenbordweg 55 D	Amsterdam	kantoorfunctie	49	44	44
Toetsenbordweg 55 E	Amsterdam	kantoorfunctie	49	44	44
Toetsenbordweg 57	Amsterdam	industriefunctie	50	44	44
Toetsenbordweg 59	Amsterdam	industriefunctie	50	44	45
Toetsenbordweg 61	Amsterdam	industriefunctie	50	46	46
tt. Melaniaweg 11	Amsterdam	kantoorfunctie	32	39	27
tt. Melissaweg 10	Amsterdam	industriefunctie	36	53	31
tt. Melissaweg 12	Amsterdam	industriefunctie	36	54	31
tt. Melissaweg 15	Amsterdam	industriefunctie	36	55	32
tt. Melissaweg 18	Amsterdam	industriefunctie	35	53	31
tt. Melissaweg 20	Amsterdam	industriefunctie	35	52	31
tt. Melissaweg 21	Amsterdam	kantoorfunctie	36	57	31
tt. Melissaweg 22	Amsterdam	industriefunctie	35	52	30
tt. Melissaweg 23	Amsterdam	kantoorfunctie	36	56	31
tt. Melissaweg 25	Amsterdam	kantoorfunctie	36	56	31
tt. Melissaweg 27	Amsterdam	kantoorfunctie	36	56	31
tt. Melissaweg 29	Amsterdam	kantoorfunctie	36	56	31
tt. Melissaweg 31	Amsterdam	kantoorfunctie	36	56	31
tt. Melissaweg 33	Amsterdam	kantoorfunctie	36	56	31

			Alternatief 5x 100	Alternatief 3x 130	Alternatief 3x 160
Adres	Woonplaats	Gebruiksdoel	dB Lden	dB Lden	dB Lden
tt. Melissaweg 49	Amsterdam	industriefunctie	35	53	31
tt. Melissaweg 51	Amsterdam	industriefunctie	35	53	30
tt. Melissaweg 55	Amsterdam	industriefunctie	35	53	30
tt. Melissaweg 56	Amsterdam	overige gebruiksfunctie	34	51	30
tt. Melissaweg 57	Amsterdam	bijeenkomstfunctie	35	52	30
tt. Melissaweg 59	Amsterdam	industriefunctie	35	51	30
tt. Melissaweg 60	Amsterdam	overige gebruiksfunctie	35	50	30
tt. Melissaweg 61	Amsterdam	industriefunctie	35	51	30
tt. Vasumweg 101	Amsterdam	industriefunctie	35	49	31
tt. Vasumweg 105	Amsterdam	industriefunctie;kantoorfunctie	35	50	31
tt. Vasumweg 112	Amsterdam	industriefunctie	35	47	31
tt. Vasumweg 114	Amsterdam	industriefunctie	35	47	30
tt. Vasumweg 115	Amsterdam	kantoorfunctie	36	49	32
tt. Vasumweg 122	Amsterdam	overige gebruiksfunctie	35	48	31
tt. Vasumweg 124	Amsterdam	kantoorfunctie	36	48	31
tt. Vasumweg 125	Amsterdam	industriefunctie	37	50	33
tt. Vasumweg 131	Amsterdam	industriefunctie	38	49	33
tt. Vasumweg 140	Amsterdam	industriefunctie;kantoorfunctie	38	48	34
tt. Vasumweg 148	Amsterdam	overige gebruiksfunctie	39	48	34
tt. Vasumweg 150	Amsterdam	bijeenkomstfunctie	39	48	34
tt. Vasumweg 151	Amsterdam	industriefunctie	40	50	35
tt. Vasumweg 152	Amsterdam	bijeenkomstfunctie	39	48	34
tt. Vasumweg 154	Amsterdam	bijeenkomstfunctie	39	48	34
tt. Vasumweg 156	Amsterdam	bijeenkomstfunctie	39	48	34
tt. Vasumweg 160	Amsterdam	overige gebruiksfunctie	39	48	34
tt. Vasumweg 170	Amsterdam	industriefunctie;kantoorfunctie;winkelfunctie;overige gebruiksfunctie	40	49	35
tt. Vasumweg 171	Amsterdam	overige gebruiksfunctie	41	52	36
tt. Vasumweg 218	Amsterdam	industriefunctie;kantoorfunctie	44	47	38
tt. Vasumweg 220	Amsterdam	overige gebruiksfunctie	44	47	39
tt. Vasumweg 221	Amsterdam	industriefunctie;kantoorfunctie	44	48	39
tt. Vasumweg 260	Amsterdam	industriefunctie	50	43	42
tt. Vasumweg 261	Amsterdam	industriefunctie	49	43	42
tt. Vasumweg 262	Amsterdam	industriefunctie	50	42	42
tt. Vasumweg 264	Amsterdam	industriefunctie	50	43	42
tt. Vasumweg 266	Amsterdam	industriefunctie	50	43	42
tt. Vasumweg 268	Amsterdam	industriefunctie	50	43	42
tt. Vasumweg 270	Amsterdam	industriefunctie	51	43	42
tt. Vasumweg 272	Amsterdam	industriefunctie	51	43	42
tt. Vasumweg 274	Amsterdam	industriefunctie	51	43	42
tt. Vasumweg 275	Amsterdam	overige gebruiksfunctie	51	43	43
tt. Vasumweg 276	Amsterdam	industriefunctie	51	42	42
tt. Vasumweg 278	Amsterdam	industriefunctie	51	42	42
tt. Vasumweg 280	Amsterdam	industriefunctie	51	42	42
tt. Vasumweg 282	Amsterdam	industriefunctie	51	42	42
tt. Vasumweg 284	Amsterdam	industriefunctie	51	42	42
tt. Vasumweg 286	Amsterdam	industriefunctie	51	42	42
tt. Vasumweg 288	Amsterdam	industriefunctie	51	42	42
tt. Vasumweg 290	Amsterdam	industriefunctie	51	42	42
tt. Vasumweg 292	Amsterdam	industriefunctie	50	42	42
tt. Vasumweg 294	Amsterdam	kantoorfunctie	51	42	42
tt. Vasumweg 296	Amsterdam	kantoorfunctie	51	42	43
tt. Vasumweg 34 A	Amsterdam	overige gebruiksfunctie	31	37	27
tt. Vasumweg 34 B	Amsterdam	bijeenkomstfunctie	31	37	27
tt. Vasumweg 34 C	Amsterdam	overige gebruiksfunctie	31	37	27
tt. Vasumweg 34 D	Amsterdam	bijeenkomstfunctie	31	37	27
tt. Vasumweg 34 E	Amsterdam	overige gebruiksfunctie	31	37	27
tt. Vasumweg 38 A	Amsterdam	bijeenkomstfunctie	32	38	27
tt. Vasumweg 38 B	Amsterdam	overige gebruiksfunctie	32	38	27
tt. Vasumweg 38 C	Amsterdam	overige gebruiksfunctie	32	38	27
tt. Vasumweg 38 D	Amsterdam	overige gebruiksfunctie	32	38	27
tt. Vasumweg 41 A	Amsterdam	overige gebruiksfunctie	32	39	27
tt. Vasumweg 41 B	Amsterdam	overige gebruiksfunctie	32	39	27
tt. Vasumweg 41 C	Amsterdam	overige gebruiksfunctie	32	39	27
tt. Vasumweg 42	Amsterdam	bijeenkomstfunctie	32	39	27
tt. Vasumweg 43 A	Amsterdam	overige gebruiksfunctie	32	39	27
tt. Vasumweg 43 B	Amsterdam	overige gebruiksfunctie	32	39	27
tt. Vasumweg 43 C	Amsterdam	overige gebruiksfunctie	32	39	27
tt. Vasumweg 44	Amsterdam	kantoorfunctie	32	39	27
tt. Vasumweg 45	Amsterdam	overige gebruiksfunctie	32	39	27
tt. Vasumweg 47 A	Amsterdam	overige gebruiksfunctie	32	39	27
tt. Vasumweg 47 B	Amsterdam	overige gebruiksfunctie	32	39	27
tt. Vasumweg 47 C	Amsterdam	overige gebruiksfunctie	32	39	27
tt. Vasumweg 51	Amsterdam	kantoorfunctie	32	40	28
tt. Vasumweg 58 A	Amsterdam	kantoorfunctie	32	40	28
tt. Vasumweg 58 B	Amsterdam	kantoorfunctie	32	40	28
tt. Vasumweg 58 C	Amsterdam	kantoorfunctie	32	40	28
tt. Vasumweg 58 D	Amsterdam	kantoorfunctie	32	40	28

			Alternatief 5x 100	Alternatief 3x 130	Alternatief 3x 160
Adres	**Woonplaats**	**Gebruiksdoel**	**dB Lden**	**dB Lden**	**dB Lden**
tt. Vasumweg 58 E	Amsterdam	kantoorfunctie	32	40	28
tt. Vasumweg 58 F	Amsterdam	kantoorfunctie	32	40	28
tt. Vasumweg 59	Amsterdam	bijeenkomstfunctie	32	40	28
tt. Vasumweg 61 A	Amsterdam	bijeenkomstfunctie	32	41	28
tt. Vasumweg 63 A	Amsterdam	bijeenkomstfunctie	32	41	28
tt. Vasumweg 69	Amsterdam	overige gebruiksfunctie	32	42	28
tt. Vasumweg 71	Amsterdam	bijeenkomstfunctie	33	42	28
tt. Vasumweg 73	Amsterdam	bijeenkomstfunctie	33	42	28
tt. Vasumweg 75	Amsterdam	bijeenkomstfunctie	33	42	28
tt. Vasumweg 79	Amsterdam	bijeenkomstfunctie	33	42	29
tt. Vasumweg 95	Amsterdam	industriefunctie	35	48	30
tt. Vasumweg 97	Amsterdam	industriefunctie	35	48	30
tt. Vasumweg 97 A	Amsterdam	industriefunctie	35	48	30
tt. Vasumweg 99	Amsterdam	industriefunctie	35	49	30
Verlengde Stellingweg 1	Oostzaan	overige gebruiksfunctie	48	30	45
Watermanstraat 1	Amsterdam	overige gebruiksfunctie	44	40	39
Watermanstraat 30	Amsterdam	overige gebruiksfunctie	43	38	39
Watermanstraat 32	Amsterdam	overige gebruiksfunctie	43	38	39
Watermanstraat 34	Amsterdam	overige gebruiksfunctie	43	38	39
Watermanstraat 36	Amsterdam	overige gebruiksfunctie	43	38	39
Werfkade 1	Amsterdam	bijeenkomstfunctie	32	43	28
Werfkade 10	Amsterdam	kantoorfunctie	33	44	28
Werfkade 12	Amsterdam	kantoorfunctie	33	44	28
Werfkade 14	Amsterdam	bijeenkomstfunctie	33	44	28
Werfkade 2	Amsterdam	kantoorfunctie	33	44	29
Werfkade 3	Amsterdam	bijeenkomstfunctie	32	42	28
Werfkade 35	Amsterdam	bijeenkomstfunctie	32	42	28
Werfkade 37	Amsterdam	bijeenkomstfunctie	32	42	27
Werfkade 4	Amsterdam	kantoorfunctie	33	44	28
Werfkade 6	Amsterdam	kantoorfunctie	33	44	28
Werfkade 8	Amsterdam	kantoorfunctie	33	44	29
Werfstraat 13	Amsterdam	kantoorfunctie	33	43	28
Werfstraat 15	Amsterdam	kantoorfunctie	33	43	28
Werfstraat 2	Amsterdam	kantoorfunctie	33	44	29
Werfstraat 238	Amsterdam	kantoorfunctie	33	43	28
Werfstraat 240	Amsterdam	kantoorfunctie	33	43	28
Werfstraat 246	Amsterdam	overige gebruiksfunctie	33	43	28
Werfstraat 248	Amsterdam	overige gebruiksfunctie	32	42	28
Werfstraat 250	Amsterdam	overige gebruiksfunctie	33	43	28
Werfstraat 252	Amsterdam	overige gebruiksfunctie	32	43	28
Werfstraat 350	Amsterdam	kantoorfunctie	32	42	28
Werfstraat 352	Amsterdam	kantoorfunctie	32	42	28
Werfstraat 354	Amsterdam	kantoorfunctie	32	42	28
Werfstraat 356	Amsterdam	kantoorfunctie	32	42	28
Werfstraat 358	Amsterdam	kantoorfunctie	32	42	28
Werfstraat 7	Amsterdam	overige gebruiksfunctie	33	43	28
Westeinde 1	Oostzaan	bijeenkomstfunctie;logiesfunctie	47	30	45
Westeinde 1 (verdieping 10)	Oostzaan	bijeenkomstfunctie;logiesfunctie	47	31	45
Westeinde 100	Oostzaan	overige gebruiksfunctie	46	31	44
Westeinde 102	Oostzaan	overige gebruiksfunctie	46	31	44
Westeinde 104	Oostzaan	overige gebruiksfunctie	46	31	44
Westeinde 106	Oostzaan	overige gebruiksfunctie	46	31	44
Westeinde 108	Oostzaan	overige gebruiksfunctie	46	30	44
Westeinde 11	Oostzaan	bijeenkomstfunctie;industriefunctie;kantoorfunctie	46	30	43
Westeinde 26	Oostzaan	overige gebruiksfunctie	45	30	43
Westeinde 28	Oostzaan	overige gebruiksfunctie	46	30	44
Westeinde 30	Oostzaan	overige gebruiksfunctie	46	30	44
Westeinde 32	Oostzaan	overige gebruiksfunctie	46	31	44
Westeinde 34	Oostzaan	overige gebruiksfunctie	46	31	44
Westeinde 36	Oostzaan	overige gebruiksfunctie	46	31	44
Westeinde 38	Oostzaan	overige gebruiksfunctie	46	31	44
Westeinde 4	Oostzaan	kantoorfunctie	47	31	45
Westeinde 40	Oostzaan	overige gebruiksfunctie	46	31	44
Westeinde 42	Oostzaan	overige gebruiksfunctie	46	31	44
Westeinde 44	Oostzaan	overige gebruiksfunctie	46	31	44
Westeinde 46	Oostzaan	overige gebruiksfunctie	46	31	44
Westeinde 48	Oostzaan	overige gebruiksfunctie	46	31	44
Westeinde 50	Oostzaan	overige gebruiksfunctie	46	31	44
Westeinde 52	Oostzaan	overige gebruiksfunctie	46	31	44
Westeinde 54	Oostzaan	overige gebruiksfunctie	46	31	44
Westeinde 56	Oostzaan	overige gebruiksfunctie	46	31	44
Westeinde 58	Oostzaan	overige gebruiksfunctie	46	31	44
Westeinde 6	Oostzaan	kantoorfunctie	47	31	44
Westeinde 60	Oostzaan	overige gebruiksfunctie	46	31	44
Westeinde 62	Oostzaan	overige gebruiksfunctie	46	31	44
Westeinde 64	Oostzaan	overige gebruiksfunctie	46	31	44
Westeinde 68	Oostzaan	overige gebruiksfunctie	46	31	44

			Alternatief 5x 100	Alternatief 3x 130	Alternatief 3x 160
Adres	**Woonplaats**	**Gebruiksdoel**	**dB Lden**	**dB Lden**	**dB Lden**
Westeinde 70	Oostzaan	overige gebruiksfunctie	46	31	44
Westeinde 72	Oostzaan	overige gebruiksfunctie	46	31	44
Westeinde 74	Oostzaan	overige gebruiksfunctie	46	31	44
Westeinde 76	Oostzaan	overige gebruiksfunctie	46	31	44
Westeinde 78	Oostzaan	overige gebruiksfunctie	46	31	44
Westeinde 80	Oostzaan	overige gebruiksfunctie	46	31	44
Westeinde 82	Oostzaan	overige gebruiksfunctie	46	31	44
Westeinde 84	Oostzaan	overige gebruiksfunctie	46	31	44
Westeinde 86	Oostzaan	overige gebruiksfunctie	46	31	44
Westeinde 88	Oostzaan	overige gebruiksfunctie	46	31	44
Westeinde 9	Oostzaan	bijeenkomstfunctie;industriefunctie;kantoorfunctie	46	30	44
Westeinde 90	Oostzaan	overige gebruiksfunctie	46	31	44
Westeinde 94	Oostzaan	overige gebruiksfunctie	46	31	44
Westeinde 96	Oostzaan	overige gebruiksfunctie	46	31	44
Westeinde 98	Oostzaan	overige gebruiksfunctie	46	31	44
Westerhoofd 20	Amsterdam	kantoorfunctie	44	41	42
Westkolkdijk 3	Oostzaan	overige gebruiksfunctie	46	30	43
Westkolkdijk 7	Oostzaan	kantoorfunctie	46	29	43
Westkolkdijk 7 a	Oostzaan	overige gebruiksfunctie	47	29	45
Westkolkdijk 7 b	Oostzaan	overige gebruiksfunctie	47	29	45
Westkolkdijk 8	Oostzaan	industriefunctie;winkelfunctie	47	30	44
Zonneplein 2	Amsterdam	bijeenkomstfunctie	36	38	32
Zonneplein 21	Amsterdam	kantoorfunctie	37	38	33
Zonneplein 29	Amsterdam	bijeenkomstfunctie	37	38	33
Zonneplein 30	Amsterdam	bijeenkomstfunctie	37	37	32
Zonneplein 30 A	Amsterdam	bijeenkomstfunctie	36	37	32
Zonneplein 4	Amsterdam	bijeenkomstfunctie	36	38	32
Zuideinde 159 f	Oostzaan	overige gebruiksfunctie	41	27	39

Bijlage - Uitvoergegevens: geluidsbelasting bij gevoelige objecten. Alfabetisch op straatnaam.

Adres	5x100	3x130	3x160
Abraham Kloosstraat 1	37	25	34
Abraham Kloosstraat 10	37	25	34
Abraham Kloosstraat 11	37	25	34
Abraham Kloosstraat 12	37	25	34
Abraham Kloosstraat 13	37	25	34
Abraham Kloosstraat 14	37	25	34
Abraham Kloosstraat 15	37	25	34
Abraham Kloosstraat 16	37	25	34
Abraham Kloosstraat 17	37	25	34
Abraham Kloosstraat 19	37	25	34
Abraham Kloosstraat 21	37	25	34
Abraham Kloosstraat 23	37	25	34
Abraham Kloosstraat 25	37	25	34
Abraham Kloosstraat 27	37	25	34
Abraham Kloosstraat 29	37	25	34
Abraham Kloosstraat 3	37	25	34
Abraham Kloosstraat 31	37	25	34
Abraham Kloosstraat 33	37	25	34
Abraham Kloosstraat 35	37	25	34
Abraham Kloosstraat 37	37	25	34
Abraham Kloosstraat 39	37	25	34
Abraham Kloosstraat 41	37	25	34
Abraham Kloosstraat 43	37	25	34
Abraham Kloosstraat 45	37	25	34
Abraham Kloosstraat 47	37	25	34
Abraham Kloosstraat 49	37	25	34
Abraham Kloosstraat 5	37	25	34
Abraham Kloosstraat 51	37	25	34
Abraham Kloosstraat 53	37	25	34
Abraham Kloosstraat 55	37	25	34
Abraham Kloosstraat 57	37	25	34
Abraham Kloosstraat 59	37	25	34
Abraham Kloosstraat 6	37	25	34
Abraham Kloosstraat 61	37	25	34
Abraham Kloosstraat 63	37	25	34
Abraham Kloosstraat 7	37	25	34
Abraham Kloosstraat 8	37	25	34
Abraham Kloosstraat 9	37	25	34
Aldebaranplein 1	35	39	31
Aldebaranplein 10	35	37	31
Aldebaranplein 11	35	39	31
Aldebaranplein 12	35	37	31
Aldebaranplein 13	35	39	31
Aldebaranplein 14	35	37	31
Aldebaranplein 15	35	39	31
Aldebaranplein 16	35	37	31
Aldebaranplein 17	36	39	31
Aldebaranplein 18	35	37	31
Aldebaranplein 19	36	39	31
Aldebaranplein 20	35	37	31
Aldebaranplein 21	36	39	31
Aldebaranplein 23	36	39	31
Aldebaranplein 25	36	39	31
Aldebaranplein 27	36	39	31
Aldebaranplein 29	36	38	31
Aldebaranplein 3	35	39	31
Aldebaranplein 31	36	38	31
Aldebaranplein 33	36	38	31
Aldebaranplein 35	36	38	31
Aldebaranplein 37	36	38	31
Aldebaranplein 39	36	38	31
Aldebaranplein 4 A	35	38	30
Aldebaranplein 4 B	35	38	30
Aldebaranplein 4 C	35	38	30
Aldebaranplein 4 D	35	38	30
Aldebaranplein 4 E	35	38	30

Adres	5x100	3x130	3x160
ms. Oslofjordweg 88	33	43	28
ms. Oslofjordweg 90	33	42	28
ms. Oslofjordweg 92	33	42	28
ms. Oslofjordweg 94	32	42	28
ms. Oslofjordweg 96	32	42	28
ms. Oslofjordweg 98	33	42	28
mt. Lincolnweg 100	32	42	28
mt. Lincolnweg 102	32	42	28
mt. Lincolnweg 104	32	42	28
mt. Lincolnweg 106	32	42	28
mt. Lincolnweg 108	32	42	28
mt. Lincolnweg 110	32	42	28
mt. Lincolnweg 112	32	42	28
mt. Lincolnweg 114	32	42	28
mt. Lincolnweg 116	32	42	27
mt. Lincolnweg 118	32	42	27
mt. Lincolnweg 120	32	41	27
mt. Lincolnweg 122	32	42	28
mt. Lincolnweg 124	32	42	28
mt. Lincolnweg 126	32	42	28
mt. Lincolnweg 128	32	42	28
mt. Lincolnweg 130	32	42	28
mt. Lincolnweg 132	32	42	28
mt. Lincolnweg 134	32	42	28
mt. Lincolnweg 136	32	42	28
mt. Lincolnweg 138	32	42	27
mt. Lincolnweg 14 A	32	41	27
mt. Lincolnweg 14 A	32	41	27
mt. Lincolnweg 14 A	32	41	27
mt. Lincolnweg 14 A	32	41	27
mt. Lincolnweg 14 A	32	41	27
mt. Lincolnweg 14 A	32	41	27
mt. Lincolnweg 14 A	32	41	27
mt. Lincolnweg 14 A	32	41	27
mt. Lincolnweg 14 A	32	41	27
mt. Lincolnweg 14 A	32	41	27
mt. Lincolnweg 14 B	32	41	28
mt. Lincolnweg 14 B	32	41	28
mt. Lincolnweg 14 B	32	41	27
mt. Lincolnweg 14 B	32	41	27
mt. Lincolnweg 14 B	32	41	27
mt. Lincolnweg 14 B	32	41	27
mt. Lincolnweg 14 B	32	41	27
mt. Lincolnweg 14 B	32	41	27
mt. Lincolnweg 14 B	32	41	27
mt. Lincolnweg 14 C	32	41	28
mt. Lincolnweg 14 C	32	41	27
mt. Lincolnweg 14 C	32	41	27
mt. Lincolnweg 14 C	32	41	27
mt. Lincolnweg 14 C	32	41	27
mt. Lincolnweg 14 C	32	41	27
mt. Lincolnweg 14 C	32	41	27
mt. Lincolnweg 14 C	32	41	27
mt. Lincolnweg 14 C	32	41	27
mt. Lincolnweg 14 C	32	41	27
mt. Lincolnweg 14 D	32	41	27
mt. Lincolnweg 14 D	32	41	27
mt. Lincolnweg 14 D	32	41	27
mt. Lincolnweg 14 D	32	41	27
mt. Lincolnweg 14 D	32	41	27
mt. Lincolnweg 14 D	32	41	27
mt. Lincolnweg 14 D	32	41	27
mt. Lincolnweg 14 D	32	41	27
mt. Lincolnweg 14 D	32	41	27
mt. Lincolnweg 14 D	32	41	27

CONCEPT

Bijlage - Uitvoergegevens: geluidsbelasting bij gevoelige objecten. Alfabetisch op straatnaam.

Adres	5x100	3x130	3x160
Aldebaranplein 4 F	35	38	30
Aldebaranplein 4 G	35	38	30
Aldebaranplein 5	35	39	31
Aldebaranplein 6	35	37	31
Aldebaranplein 7	35	39	31
Aldebaranplein 8	35	37	31
Aldebaranplein 9	35	39	31
Aldebaranstraat 1	36	40	31
Aldebaranstraat 10	35	39	31
Aldebaranstraat 11	36	39	31
Aldebaranstraat 13	36	39	31
Aldebaranstraat 14	35	39	31
Aldebaranstraat 15	36	39	31
Aldebaranstraat 16	35	39	31
Aldebaranstraat 17	36	39	31
Aldebaranstraat 18	35	39	31
Aldebaranstraat 19	36	39	31
Aldebaranstraat 2	35	40	31
Aldebaranstraat 20	35	39	31
Aldebaranstraat 21	36	39	31
Aldebaranstraat 22	35	39	31
Aldebaranstraat 23	36	39	31
Aldebaranstraat 24	35	39	31
Aldebaranstraat 25	36	39	31
Aldebaranstraat 26	35	39	31
Aldebaranstraat 27	36	39	31
Aldebaranstraat 28	35	39	31
Aldebaranstraat 29	36	38	31
Aldebaranstraat 3	36	40	31
Aldebaranstraat 30	35	37	31
Aldebaranstraat 31	36	38	31
Aldebaranstraat 32	35	37	31
Aldebaranstraat 33	36	38	31
Aldebaranstraat 34	35	37	31
Aldebaranstraat 35	36	38	31
Aldebaranstraat 36	35	37	31
Aldebaranstraat 37	36	37	31
Aldebaranstraat 38	35	37	31
Aldebaranstraat 39	36	37	31
Aldebaranstraat 40	35	37	31
Aldebaranstraat 41	36	37	31
Aldebaranstraat 42	35	37	31
Aldebaranstraat 43	36	37	31
Aldebaranstraat 44	35	37	31
Aldebaranstraat 45	36	37	31
Aldebaranstraat 46	35	37	31
Aldebaranstraat 47	36	37	31
Aldebaranstraat 49	36	37	31
Aldebaranstraat 5	36	40	31
Aldebaranstraat 50	35	37	31
Aldebaranstraat 51	36	37	31
Aldebaranstraat 52	35	37	31
Aldebaranstraat 53	36	37	31
Aldebaranstraat 54	35	37	31
Aldebaranstraat 55	36	37	31
Aldebaranstraat 56	35	37	31
Aldebaranstraat 7	36	40	31
Aldebaranstraat 8	35	39	31
Aldebaranstraat 9	36	39	31
Algolstraat 1	36	42	32
Algolstraat 2	36	42	31
Algolstraat 3	36	42	31
Algolstraat 4	36	42	31
Andromedastraat 10	41	43	36
Andromedastraat 12	41	43	37
Andromedastraat 14	41	43	37

Adres	5x100	3x130	3x160
mt. Lincolnweg 14 E	32	41	27
mt. Lincolnweg 14 E	32	41	27
mt. Lincolnweg 14 E	32	41	27
mt. Lincolnweg 14 E	32	41	27
mt. Lincolnweg 14 E	32	41	27
mt. Lincolnweg 14 E	32	41	27
mt. Lincolnweg 14 E	32	41	27
mt. Lincolnweg 14 E	32	41	27
mt. Lincolnweg 14 E	32	41	27
mt. Lincolnweg 14 E	32	41	27
mt. Lincolnweg 14 F	32	41	27
mt. Lincolnweg 14 F	32	41	27
mt. Lincolnweg 14 F	32	41	27
mt. Lincolnweg 14 F	32	41	27
mt. Lincolnweg 14 F	32	41	27
mt. Lincolnweg 14 F	32	41	27
mt. Lincolnweg 14 F	32	41	27
mt. Lincolnweg 14 F	32	41	27
mt. Lincolnweg 14 F	32	41	27
mt. Lincolnweg 14 F	32	41	27
mt. Lincolnweg 14 F	32	41	27
mt. Lincolnweg 14 G	32	41	27
mt. Lincolnweg 14 G	32	41	27
mt. Lincolnweg 14 G	32	41	27
mt. Lincolnweg 14 G	32	41	27
mt. Lincolnweg 14 G	32	41	27
mt. Lincolnweg 14 G	32	41	27
mt. Lincolnweg 14 G	32	41	27
mt. Lincolnweg 14 G	32	41	27
mt. Lincolnweg 14 G	32	41	27
mt. Lincolnweg 14 G	32	41	27
mt. Lincolnweg 14 G	32	41	27
mt. Lincolnweg 14 H	32	41	28
mt. Lincolnweg 14 H	32	41	28
mt. Lincolnweg 14 H	32	41	28
mt. Lincolnweg 14 H	32	41	27
mt. Lincolnweg 14 H	32	41	27
mt. Lincolnweg 14 H	32	41	27
mt. Lincolnweg 14 H	32	41	27
mt. Lincolnweg 14 H	32	41	27
mt. Lincolnweg 14 H	32	41	27
mt. Lincolnweg 14 H	32	41	27
mt. Lincolnweg 14 H	32	41	27
mt. Lincolnweg 14 K	32	41	28
mt. Lincolnweg 14 K	32	41	28
mt. Lincolnweg 14 K	32	41	28
mt. Lincolnweg 14 K	32	41	28
mt. Lincolnweg 14 K	32	41	28
mt. Lincolnweg 14 K	32	41	28
mt. Lincolnweg 14 K	32	41	28
mt. Lincolnweg 14 K	32	41	28
mt. Lincolnweg 14 K	32	41	28
mt. Lincolnweg 14 K	32	41	28
mt. Lincolnweg 14 K	32	41	28
mt. Lincolnweg 14 L	32	41	28
mt. Lincolnweg 14 L	32	41	28
mt. Lincolnweg 14 L	32	41	28
mt. Lincolnweg 14 L	32	41	28
mt. Lincolnweg 14 L	32	41	28
mt. Lincolnweg 14 L	32	41	28
mt. Lincolnweg 14 L	32	41	28
mt. Lincolnweg 14 L	32	41	28
mt. Lincolnweg 14 L	32	41	28
mt. Lincolnweg 14 L	32	41	28
mt. Lincolnweg 14 M	32	41	28
mt. Lincolnweg 14 M	32	41	28

CONCEPT

Bijlage - Uitvoergegevens: geluidsbelasting bij gevoelige objecten. Alfabetisch op straatnaam.

Adres	5x100	3x130	3x160
Andromedastraat 15	42	43	37
Andromedastraat 16	41	42	37
Andromedastraat 17	42	43	37
Andromedastraat 18	41	42	37
Andromedastraat 19	41	42	37
Andromedastraat 20	41	42	37
Andromedastraat 21	41	42	37
Andromedastraat 22	41	42	37
Andromedastraat 23	41	42	37
Andromedastraat 24	41	42	37
Andromedastraat 25	41	42	37
Andromedastraat 27	41	42	37
Andromedastraat 29	41	42	37
Andromedastraat 31	41	42	37
Andromedastraat 33	41	42	37
Anemoonstraat 31	37	24	34
Anemoonstraat 33	37	24	34
Anemoonstraat 35	37	24	34
Anemoonstraat 37	37	24	34
Anemoonstraat 38	37	24	34
Anemoonstraat 39	37	24	34
Anemoonstraat 40	37	24	34
Anemoonstraat 42	37	24	34
Anemoonstraat 44	37	24	34
Anemoonstraat 46	37	24	34
Anemoonstraat 48	37	24	34
Anemoonstraat 50	37	24	34
Anemoonstraat 52	37	24	34
Anemoonstraat 54	37	24	34
Anemoonstraat 56	37	24	34
Antarusstraat 1	38	43	33
Antarusstraat 10	37	42	33
Antarusstraat 12	37	42	33
Antarusstraat 14	37	42	33
Antarusstraat 16	37	42	33
Antarusstraat 18	37	42	33
Antarusstraat 2	37	42	33
Antarusstraat 20	37	42	33
Antarusstraat 4	37	42	32
Antarusstraat 6	37	42	33
Antarusstraat 8	37	42	33
Argostraat 1	36	37	31
Argostraat 10	36	37	32
Argostraat 11	36	37	32
Argostraat 12	36	37	32
Argostraat 13	36	37	32
Argostraat 14	36	37	32
Argostraat 15	36	38	32
Argostraat 16	36	37	32
Argostraat 17	36	38	32
Argostraat 19	36	38	32
Argostraat 2	36	37	31
Argostraat 21	36	38	32
Argostraat 23	36	38	32
Argostraat 25	37	38	33
Argostraat 27	37	38	33
Argostraat 29	37	38	33
Argostraat 3	36	37	32
Argostraat 31	37	38	33
Argostraat 33	37	38	33
Argostraat 34	37	38	33
Argostraat 35	37	38	33
Argostraat 36	37	38	33
Argostraat 38	37	38	33
Argostraat 39	37	38	33
Argostraat 4	36	37	32

Adres	5x100	3x130	3x160
mt. Lincolnweg 14 M	32	41	28
mt. Lincolnweg 14 M	32	41	28
mt. Lincolnweg 14 M	32	41	28
mt. Lincolnweg 14 M	32	41	28
mt. Lincolnweg 14 M	32	41	28
mt. Lincolnweg 14 M	32	41	28
mt. Lincolnweg 14 M	32	41	28
mt. Lincolnweg 14 M	32	41	28
mt. Lincolnweg 14 M	32	41	28
mt. Lincolnweg 14 N	32	42	28
mt. Lincolnweg 14 N	32	42	28
mt. Lincolnweg 14 N	32	41	28
mt. Lincolnweg 14 N	32	41	28
mt. Lincolnweg 14 N	32	41	28
mt. Lincolnweg 14 N	32	41	28
mt. Lincolnweg 14 N	32	41	28
mt. Lincolnweg 14 N	32	41	28
mt. Lincolnweg 14 N	32	41	28
mt. Lincolnweg 14 N	32	41	28
mt. Lincolnweg 14 P	32	42	28
mt. Lincolnweg 14 P	32	42	28
mt. Lincolnweg 14 P	32	42	28
mt. Lincolnweg 14 P	32	41	28
mt. Lincolnweg 14 P	32	41	28
mt. Lincolnweg 14 P	32	41	28
mt. Lincolnweg 14 P	32	41	28
mt. Lincolnweg 14 P	32	41	28
mt. Lincolnweg 14 P	32	41	28
mt. Lincolnweg 14 P	32	41	28
mt. Lincolnweg 14 P	32	41	28
mt. Lincolnweg 14 R	32	42	28
mt. Lincolnweg 14 R	32	42	28
mt. Lincolnweg 14 R	32	42	28
mt. Lincolnweg 14 R	32	41	28
mt. Lincolnweg 14 R	32	41	28
mt. Lincolnweg 14 R	32	41	28
mt. Lincolnweg 14 R	32	41	28
mt. Lincolnweg 14 R	32	41	28
mt. Lincolnweg 14 R	32	41	28
mt. Lincolnweg 14 R	32	41	28
mt. Lincolnweg 14 R	32	41	28
mt. Lincolnweg 14 S	32	42	28
mt. Lincolnweg 14 S	32	42	28
mt. Lincolnweg 14 S	32	42	28
mt. Lincolnweg 14 S	32	42	28
mt. Lincolnweg 14 S	32	41	28
mt. Lincolnweg 14 S	32	41	28
mt. Lincolnweg 14 S	32	41	28
mt. Lincolnweg 14 S	32	41	28
mt. Lincolnweg 14 S	32	41	28
mt. Lincolnweg 14 S	32	41	28
mt. Lincolnweg 14 S	32	41	28
mt. Lincolnweg 14 T	32	42	28
mt. Lincolnweg 14 T	32	42	28
mt. Lincolnweg 14 T	32	42	28
mt. Lincolnweg 14 T	32	41	28
mt. Lincolnweg 14 T	32	41	28
mt. Lincolnweg 14 T	32	41	28
mt. Lincolnweg 14 T	32	41	28
mt. Lincolnweg 14 T	32	41	28
mt. Lincolnweg 14 T	32	41	28
mt. Lincolnweg 140	32	42	27
mt. Lincolnweg 142	32	42	28
mt. Lincolnweg 144	32	42	28
mt. Lincolnweg 146	32	42	28

CONCEPT

Bijlage - Uitvoergegevens: geluidsbelasting bij gevoelige objecten. Alfabetisch op straatnaam.

Adres	5x100	3x130	3x160
Argostraat 40	37	38	33
Argostraat 41	37	38	33
Argostraat 42	37	38	33
Argostraat 43	37	38	33
Argostraat 44	37	38	33
Argostraat 45	38	38	34
Argostraat 46	37	38	33
Argostraat 47	38	38	34
Argostraat 48	37	38	33
Argostraat 49	38	38	34
Argostraat 5	36	37	32
Argostraat 50	38	38	34
Argostraat 51	38	38	34
Argostraat 52	38	38	34
Argostraat 53	38	38	34
Argostraat 54	38	38	34
Argostraat 55	38	38	34
Argostraat 56	38	38	34
Argostraat 57	38	38	34
Argostraat 58	38	38	34
Argostraat 6	36	37	32
Argostraat 60	38	38	34
Argostraat 61	38	38	34
Argostraat 62	38	38	34
Argostraat 63	38	38	34
Argostraat 64	38	38	34
Argostraat 66	38	38	34
Argostraat 68	38	38	34
Argostraat 7	36	37	32
Argostraat 70	38	38	34
Argostraat 72	38	38	34
Argostraat 74	38	38	34
Argostraat 76	38	38	34
Argostraat 8	36	37	32
Argostraat 9	36	37	32
Baars 1	40	26	38
Baars 10	40	26	38
Baars 11	40	26	37
Baars 12	40	26	38
Baars 13	40	26	37
Baars 14	40	26	38
Baars 15	40	26	37
Baars 17	40	26	37
Baars 19	40	26	37
Baars 2	40	26	38
Baars 21	40	26	37
Baars 23	40	26	37
Baars 3	40	26	38
Baars 4	40	26	38
Baars 5	40	26	38
Baars 6	40	26	38
Baars 7	40	26	38
Baars 8	40	26	38
Baars 9	40	26	37
Barndegat 11	46	32	42
Barndegat 12	46	32	43
Barndegat 18	47	32	43
Barndegat 28	46	31	43
Begoniastraat 10	37	24	34
Begoniastraat 11	37	24	34
Begoniastraat 13	37	24	34
Begoniastraat 15	37	24	34
Begoniastraat 16	37	24	34
Begoniastraat 17	37	24	34
Begoniastraat 18	37	24	34
Begoniastraat 19	37	24	34

Adres	5x100	3x130	3x160
mt. Lincolnweg 148	32	42	28
mt. Lincolnweg 150	32	42	28
mt. Lincolnweg 152	32	42	28
mt. Lincolnweg 154	32	42	28
mt. Lincolnweg 156	32	42	28
mt. Lincolnweg 158	32	42	28
mt. Lincolnweg 160	32	42	28
mt. Lincolnweg 162	32	42	27
mt. Lincolnweg 164	32	42	28
mt. Lincolnweg 166	32	42	28
mt. Lincolnweg 168	32	42	27
mt. Lincolnweg 170	32	42	27
mt. Lincolnweg 172	32	42	28
mt. Lincolnweg 174	32	42	28
mt. Lincolnweg 176	32	42	28
mt. Lincolnweg 178	32	42	27
mt. Lincolnweg 18 A	32	42	28
mt. Lincolnweg 18 A	32	42	28
mt. Lincolnweg 18 A	32	42	28
mt. Lincolnweg 18 A	32	42	28
mt. Lincolnweg 18 A	32	42	28
mt. Lincolnweg 18 A	32	42	28
mt. Lincolnweg 18 B	32	42	28
mt. Lincolnweg 18 B	32	42	28
mt. Lincolnweg 18 B	32	42	28
mt. Lincolnweg 18 B	32	42	28
mt. Lincolnweg 18 B	32	42	28
mt. Lincolnweg 18 B	32	42	28
mt. Lincolnweg 18 C	32	42	28
mt. Lincolnweg 18 C	32	42	28
mt. Lincolnweg 18 C	32	42	28
mt. Lincolnweg 18 C	32	42	28
mt. Lincolnweg 18 C	32	42	28
mt. Lincolnweg 18 C	32	42	28
mt. Lincolnweg 18 D	32	42	28
mt. Lincolnweg 18 D	32	42	28
mt. Lincolnweg 18 D	32	42	28
mt. Lincolnweg 18 D	32	42	28
mt. Lincolnweg 18 D	32	42	28
mt. Lincolnweg 18 D	32	42	28
mt. Lincolnweg 18 E	32	42	28
mt. Lincolnweg 18 E	32	42	28
mt. Lincolnweg 18 E	32	42	28
mt. Lincolnweg 18 E	32	41	28
mt. Lincolnweg 18 E	32	42	28
mt. Lincolnweg 18 E	32	42	28
mt. Lincolnweg 18 F	32	42	27
mt. Lincolnweg 18 F	32	42	27
mt. Lincolnweg 18 F	32	41	27
mt. Lincolnweg 18 F	32	42	27
mt. Lincolnweg 18 F	32	42	27
mt. Lincolnweg 18 F	32	41	27
mt. Lincolnweg 180	32	42	28
mt. Lincolnweg 182	32	42	28
mt. Lincolnweg 184	32	42	28
mt. Lincolnweg 186	32	42	28
mt. Lincolnweg 188	32	42	28
mt. Lincolnweg 190	32	42	28
mt. Lincolnweg 192	32	42	28
mt. Lincolnweg 194	32	42	28
mt. Lincolnweg 22 A	32	42	28
mt. Lincolnweg 22 A	32	42	28
mt. Lincolnweg 22 A	32	42	28
mt. Lincolnweg 22 A	32	42	28
mt. Lincolnweg 22 A	32	42	28
mt. Lincolnweg 22 A	32	42	28

CONCEPT

Bijlage - Uitvoergegevens: geluidsbelasting bij gevoelige objecten. Alfabetisch op straatnaam.

Adres	5x100	3x130	3x160
Begoniastraat 20	37	24	34
Begoniastraat 21	37	24	34
Begoniastraat 22	37	24	35
Begoniastraat 23	37	24	34
Begoniastraat 24	37	24	35
Begoniastraat 26	37	25	35
Begoniastraat 28	37	25	35
Begoniastraat 3	37	24	34
Begoniastraat 30	37	25	35
Begoniastraat 32	37	25	35
Begoniastraat 5	37	24	34
Begoniastraat 7	37	24	34
Begoniastraat 9	37	24	34
Beloegastraat 10	42	32	39
Beloegastraat 11	41	32	38
Beloegastraat 12	42	32	38
Beloegastraat 13	41	32	38
Beloegastraat 14	42	32	38
Beloegastraat 15	41	32	38
Beloegastraat 16	41	32	38
Beloegastraat 17	41	32	38
Beloegastraat 18 A	41	32	38
Beloegastraat 18 B	41	32	38
Beloegastraat 19	41	32	38
Beloegastraat 20 A	41	32	38
Beloegastraat 20 B	41	32	38
Beloegastraat 21	41	32	38
Beloegastraat 22	41	32	38
Beloegastraat 23	41	32	38
Beloegastraat 24	41	32	38
Beloegastraat 25	41	32	38
Beloegastraat 26	41	32	38
Beloegastraat 27	41	32	38
Beloegastraat 28	41	32	38
Beloegastraat 29	41	32	38
Beloegastraat 30	41	32	38
Beloegastraat 31	41	32	38
Beloegastraat 32	41	32	38
Beloegastraat 33	41	32	38
Beloegastraat 34	41	32	38
Beloegastraat 35	41	32	38
Beloegastraat 36	41	32	38
Beloegastraat 37	41	32	38
Beloegastraat 38	41	32	38
Beloegastraat 39	41	32	38
Beloegastraat 4 A	42	32	39
Beloegastraat 4 B	42	32	39
Beloegastraat 40	41	32	38
Beloegastraat 41	41	32	38
Beloegastraat 42	41	32	38
Beloegastraat 43	41	32	38
Beloegastraat 44	41	32	38
Beloegastraat 45	41	32	38
Beloegastraat 46	41	32	38
Beloegastraat 47	41	31	38
Beloegastraat 48	41	32	38
Beloegastraat 49	41	31	38
Beloegastraat 50	41	31	38
Beloegastraat 51	41	31	38
Beloegastraat 52	41	31	38
Beloegastraat 53	41	31	38
Beloegastraat 54	41	31	38
Beloegastraat 55	41	31	38
Beloegastraat 56	41	31	38
Beloegastraat 58	41	31	38
Beloegastraat 6	42	32	39

Adres	5x100	3x130	3x160
mt. Lincolnweg 22 A	32	42	28
mt. Lincolnweg 22 A	32	42	28
mt. Lincolnweg 22 A	32	42	28
mt. Lincolnweg 22 A	32	42	28
mt. Lincolnweg 22 A	32	42	28
mt. Lincolnweg 22 A	32	42	28
mt. Lincolnweg 22 A	32	42	28
mt. Lincolnweg 22 A	32	42	28
mt. Lincolnweg 22 A	32	42	28
mt. Lincolnweg 22 A	32	42	28
mt. Lincolnweg 22 A	32	42	28
mt. Lincolnweg 22 B	32	42	28
mt. Lincolnweg 22 B	32	42	28
mt. Lincolnweg 22 B	32	42	28
mt. Lincolnweg 22 B	32	42	28
mt. Lincolnweg 22 B	32	42	28
mt. Lincolnweg 22 B	32	42	28
mt. Lincolnweg 22 B	32	42	28
mt. Lincolnweg 22 B	32	42	28
mt. Lincolnweg 22 B	32	42	28
mt. Lincolnweg 22 B	32	42	28
mt. Lincolnweg 22 B	32	42	28
mt. Lincolnweg 22 B	32	42	28
mt. Lincolnweg 22 B	32	42	28
mt. Lincolnweg 22 B	32	42	28
mt. Lincolnweg 22 B	32	42	28
mt. Lincolnweg 22 B	32	42	28
mt. Lincolnweg 22 B	32	42	28
mt. Lincolnweg 22 B	32	42	28
mt. Lincolnweg 22 B	32	42	28
mt. Lincolnweg 22 B	32	42	28
mt. Lincolnweg 22 B	32	42	28
mt. Lincolnweg 22 C	32	42	28
mt. Lincolnweg 22 C	32	42	28
mt. Lincolnweg 22 C	32	42	28
mt. Lincolnweg 22 C	32	42	28
mt. Lincolnweg 22 C	32	42	28
mt. Lincolnweg 22 C	32	42	28
mt. Lincolnweg 22 C	32	42	28
mt. Lincolnweg 22 C	32	42	28
mt. Lincolnweg 22 C	32	42	28
mt. Lincolnweg 22 C	32	42	28
mt. Lincolnweg 22 C	32	42	28
mt. Lincolnweg 22 C	32	42	28
mt. Lincolnweg 22 C	32	42	28
mt. Lincolnweg 22 C	32	42	28
mt. Lincolnweg 22 C	32	42	28
mt. Lincolnweg 22 C	32	42	28
mt. Lincolnweg 22 C	32	42	28
mt. Lincolnweg 22 C	32	42	28
mt. Lincolnweg 22 C	32	42	28
mt. Lincolnweg 22 D	32	42	28
mt. Lincolnweg 22 D	32	42	28
mt. Lincolnweg 22 D	32	42	28
mt. Lincolnweg 22 D	32	42	28
mt. Lincolnweg 22 D	32	42	28
mt. Lincolnweg 22 D	32	42	28
mt. Lincolnweg 22 D	32	42	28

CONCEPT

Bijlage - Uitvoergegevens: geluidsbelasting bij gevoelige objecten. Alfabetisch op straatnaam.

Adres	5x100	3x130	3x160
Beloegastraat 60	41	31	38
Beloegastraat 62	41	31	37
Beloegastraat 64	41	31	37
Beloegastraat 66	41	31	37
Beloegastraat 8	42	32	39
Bergmolen 1	41	34	37
Bergmolen 10	41	34	37
Bergmolen 11	41	34	37
Bergmolen 12	41	34	37
Bergmolen 13	41	34	37
Bergmolen 14	41	34	37
Bergmolen 15	41	34	37
Bergmolen 16	41	34	37
Bergmolen 17	41	34	37
Bergmolen 18	41	34	37
Bergmolen 19	41	34	37
Bergmolen 2	41	34	37
Bergmolen 20	41	34	37
Bergmolen 21	41	34	37
Bergmolen 22	41	34	37
Bergmolen 23	41	34	37
Bergmolen 24	41	34	37
Bergmolen 25	41	34	37
Bergmolen 26	41	34	37
Bergmolen 27	41	34	37
Bergmolen 28	41	34	37
Bergmolen 29	41	34	37
Bergmolen 3	41	34	37
Bergmolen 30	41	34	37
Bergmolen 31	41	34	37
Bergmolen 32	41	34	37
Bergmolen 33	41	34	37
Bergmolen 34	41	34	37
Bergmolen 35	41	34	37
Bergmolen 36	41	34	37
Bergmolen 37	41	34	37
Bergmolen 38	41	34	37
Bergmolen 39	41	34	37
Bergmolen 4	41	34	37
Bergmolen 40	41	34	37
Bergmolen 41	41	34	37
Bergmolen 42	40	34	37
Bergmolen 43	40	34	37
Bergmolen 44	40	34	37
Bergmolen 45	40	34	37
Bergmolen 46	40	34	37
Bergmolen 47	40	34	37
Bergmolen 48	40	34	37
Bergmolen 49	40	34	36
Bergmolen 5	41	34	37
Bergmolen 50	40	34	36
Bergmolen 51	40	34	36
Bergmolen 52	40	34	36
Bergmolen 53	40	34	36
Bergmolen 54	40	34	36
Bergmolen 55	40	34	36
Bergmolen 56	40	34	36
Bergmolen 57	40	34	36
Bergmolen 58	40	34	36
Bergmolen 59	40	34	36
Bergmolen 6	41	34	37
Bergmolen 60	40	34	36
Bergmolen 61	40	34	36
Bergmolen 62	40	34	36
Bergmolen 63	40	34	36
Bergmolen 64	40	34	36

Adres	5x100	3x130	3x160
mt. Lincolnweg 22 D	32	42	28
mt. Lincolnweg 22 D	32	42	28
mt. Lincolnweg 22 D	32	42	28
mt. Lincolnweg 22 D	32	42	28
mt. Lincolnweg 22 D	32	42	28
mt. Lincolnweg 22 D	32	42	28
mt. Lincolnweg 22 D	32	42	28
mt. Lincolnweg 22 D	32	42	28
mt. Lincolnweg 22 D	32	42	28
mt. Lincolnweg 22 D	32	42	28
mt. Lincolnweg 22 D	32	42	28
mt. Lincolnweg 22 D	32	42	28
mt. Lincolnweg 22 D	32	42	28
mt. Lincolnweg 22 D	32	42	28
mt. Lincolnweg 22 D	32	42	28
mt. Lincolnweg 22 D	32	42	28
mt. Lincolnweg 22 D	32	42	28
mt. Lincolnweg 22 D	32	42	28
mt. Lincolnweg 22 D	32	42	28
mt. Lincolnweg 22 D	32	42	28
mt. Lincolnweg 22 D	32	42	28
mt. Lincolnweg 22 E	33	42	28
mt. Lincolnweg 22 E	33	42	28
mt. Lincolnweg 22 E	33	42	28
mt. Lincolnweg 22 E	32	42	28
mt. Lincolnweg 22 E	32	42	28
mt. Lincolnweg 22 E	32	42	28
mt. Lincolnweg 22 E	32	42	28
mt. Lincolnweg 22 E	32	42	28
mt. Lincolnweg 22 E	32	42	28
mt. Lincolnweg 22 E	32	42	28
mt. Lincolnweg 22 E	32	42	28
mt. Lincolnweg 22 E	32	42	28
mt. Lincolnweg 22 E	32	42	28
mt. Lincolnweg 22 E	32	42	28
mt. Lincolnweg 22 E	32	42	28
mt. Lincolnweg 22 E	32	42	28
mt. Lincolnweg 22 E	32	42	28
mt. Lincolnweg 22 E	32	42	28
mt. Lincolnweg 22 E	32	42	28
mt. Lincolnweg 22 E	32	42	28
mt. Lincolnweg 22 E	32	42	28
mt. Lincolnweg 22 E	32	42	28
mt. Lincolnweg 22 F	33	42	28
mt. Lincolnweg 22 F	33	42	28
mt. Lincolnweg 22 F	33	42	28
mt. Lincolnweg 22 F	33	42	28
mt. Lincolnweg 22 F	33	42	28
mt. Lincolnweg 22 F	33	42	28
mt. Lincolnweg 22 F	33	42	28
mt. Lincolnweg 22 F	33	42	28
mt. Lincolnweg 22 F	33	42	28
mt. Lincolnweg 22 F	33	42	28
mt. Lincolnweg 22 F	33	42	28
mt. Lincolnweg 22 F	33	42	28
mt. Lincolnweg 22 F	33	42	28
mt. Lincolnweg 22 F	33	42	28
mt. Lincolnweg 22 F	33	42	28

CONCEPT

Bijlage - Uitvoergegevens: geluidsbelasting bij gevoelige objecten. Alfabetisch op straatnaam.

Adres	5x100	3x130	3x160
Bergmolen 65	40	34	36
Bergmolen 66	40	34	36
Bergmolen 67	40	34	36
Bergmolen 68	40	34	36
Bergmolen 69	40	34	36
Bergmolen 7	41	34	37
Bergmolen 70	40	34	36
Bergmolen 71	40	34	36
Bergmolen 72	40	34	36
Bergmolen 73	40	34	36
Bergmolen 74	40	34	36
Bergmolen 75	40	34	36
Bergmolen 76	40	34	36
Bergmolen 77	40	34	36
Bergmolen 78	40	34	36
Bergmolen 79	40	34	36
Bergmolen 8	41	34	37
Bergmolen 80	40	34	36
Bergmolen 9	41	34	37
Betelgeuzestraat 1	36	39	31
Betelgeuzestraat 10	36	39	31
Betelgeuzestraat 11	37	40	32
Betelgeuzestraat 12	36	39	32
Betelgeuzestraat 13	37	40	33
Betelgeuzestraat 14	36	39	32
Betelgeuzestraat 15	37	40	33
Betelgeuzestraat 16	36	39	32
Betelgeuzestraat 18	36	39	32
Betelgeuzestraat 2	36	39	31
Betelgeuzestraat 20	36	39	32
Betelgeuzestraat 22	37	39	32
Betelgeuzestraat 24	37	39	32
Betelgeuzestraat 26	37	39	33
Betelgeuzestraat 28	37	39	33
Betelgeuzestraat 3	36	39	31
Betelgeuzestraat 30	37	39	33
Betelgeuzestraat 32	37	40	33
Betelgeuzestraat 34	37	40	33
Betelgeuzestraat 36	37	40	33
Betelgeuzestraat 38	37	40	33
Betelgeuzestraat 4	36	39	31
Betelgeuzestraat 40	37	40	33
Betelgeuzestraat 5	36	39	32
Betelgeuzestraat 6	36	39	31
Betelgeuzestraat 7	36	39	32
Betelgeuzestraat 8	36	39	31
Betelgeuzestraat 9	37	40	32
Bezembinderspad 1	43	36	39
Bezembinderspad 10	43	36	40
Bezembinderspad 11	43	36	40
Bezembinderspad 12	43	36	40
Bezembinderspad 13	43	36	40
Bezembinderspad 14	43	36	40
Bezembinderspad 15	43	36	39
Bezembinderspad 16	43	36	39
Bezembinderspad 17	43	36	39
Bezembinderspad 18	43	36	39
Bezembinderspad 2	43	36	39
Bezembinderspad 3	43	36	39
Bezembinderspad 4	43	36	39
Bezembinderspad 5	43	36	39
Bezembinderspad 6	43	36	39
Bezembinderspad 7	43	36	39
Bezembinderspad 8	43	36	39
Bezembinderspad 9	43	36	39
Bombraak 1	38	30	35

Adres	5x100	3x130	3x160
mt. Lincolnweg 22 F	33	42	28
mt. Lincolnweg 22 F	33	42	28
mt. Lincolnweg 22 F	33	42	28
mt. Lincolnweg 22 F	33	42	28
mt. Lincolnweg 22 F	33	42	28
mt. Lincolnweg 22 F	33	42	28
mt. Lincolnweg 22 F	33	42	28
mt. Lincolnweg 22 F	33	42	28
mt. Lincolnweg 22 F	33	42	28
mt. Lincolnweg 22 F	33	42	28
mt. Lincolnweg 22 F	33	42	28
mt. Lincolnweg 22 G	33	42	28
mt. Lincolnweg 22 G	33	42	28
mt. Lincolnweg 22 G	33	42	28
mt. Lincolnweg 22 G	33	42	28
mt. Lincolnweg 22 G	33	42	28
mt. Lincolnweg 22 G	33	42	28
mt. Lincolnweg 22 G	33	42	28
mt. Lincolnweg 22 G	33	42	28
mt. Lincolnweg 22 G	33	42	28
mt. Lincolnweg 22 G	33	42	28
mt. Lincolnweg 22 G	33	42	28
mt. Lincolnweg 22 G	33	42	28
mt. Lincolnweg 22 G	33	42	28
mt. Lincolnweg 22 G	33	42	28
mt. Lincolnweg 22 G	33	42	28
mt. Lincolnweg 22 G	33	42	28
mt. Lincolnweg 22 G	33	42	28
mt. Lincolnweg 22 G	33	42	28
mt. Lincolnweg 22 G	33	42	28
mt. Lincolnweg 22 G	33	42	28
mt. Lincolnweg 22 G	33	42	28
mt. Lincolnweg 22 G	33	42	28
mt. Lincolnweg 22 G	33	42	28
mt. Lincolnweg 22 H	33	42	28
mt. Lincolnweg 22 H	33	42	28
mt. Lincolnweg 22 H	33	42	28
mt. Lincolnweg 22 H	33	42	28
mt. Lincolnweg 22 H	33	42	28
mt. Lincolnweg 22 H	33	42	28
mt. Lincolnweg 22 H	33	42	28
mt. Lincolnweg 22 H	33	42	28
mt. Lincolnweg 22 H	33	42	28
mt. Lincolnweg 22 H	33	42	28
mt. Lincolnweg 22 H	33	42	28
mt. Lincolnweg 22 H	33	42	28
mt. Lincolnweg 22 H	33	42	28
mt. Lincolnweg 22 H	33	42	28
mt. Lincolnweg 22 H	33	42	28
mt. Lincolnweg 22 H	33	42	28
mt. Lincolnweg 22 H	33	42	28
mt. Lincolnweg 22 H	33	42	28
mt. Lincolnweg 22 H	33	42	28
mt. Lincolnweg 22 H	33	42	28
mt. Lincolnweg 22 H	33	42	28
mt. Lincolnweg 22 H	33	42	28
mt. Lincolnweg 22 H	33	42	28
mt. Lincolnweg 22 H	33	42	28
mt. Lincolnweg 22 H	33	42	28
mt. Lincolnweg 22 H	33	42	28

CONCEPT

Bijlage - Uitvoergegevens: geluidsbelasting bij gevoelige objecten. Alfabetisch op straatnaam.

Adres	5x100	3x130	3x160
Bombraak 10	39	30	36
Bombraak 11	39	30	36
Bombraak 12	39	30	36
Bombraak 13	39	30	36
Bombraak 14	39	30	36
Bombraak 15	39	30	36
Bombraak 16	39	30	36
Bombraak 17	39	30	36
Bombraak 18	39	30	36
Bombraak 19	39	30	36
Bombraak 2	38	30	35
Bombraak 20	39	30	36
Bombraak 21	39	30	36
Bombraak 22	39	30	36
Bombraak 23	39	30	36
Bombraak 24	39	30	36
Bombraak 25	39	30	36
Bombraak 26	39	30	36
Bombraak 27	39	31	36
Bombraak 28	39	30	36
Bombraak 29	39	31	36
Bombraak 3	38	30	35
Bombraak 30	39	30	36
Bombraak 31	39	31	36
Bombraak 32	39	30	36
Bombraak 33	39	31	36
Bombraak 34	39	30	36
Bombraak 35	39	31	36
Bombraak 36	39	31	36
Bombraak 37	39	31	36
Bombraak 38	39	31	36
Bombraak 4	38	30	35
Bombraak 5	38	30	35
Bombraak 6	39	30	35
Bombraak 7	38	30	35
Bombraak 8	39	30	36
Bombraak 9	38	30	35
Boorderstraat 10	33	39	29
Boorderstraat 11	33	39	29
Boorderstraat 12	33	39	29
Boorderstraat 13	33	39	29
Boorderstraat 14	33	39	29
Boorderstraat 15	33	39	29
Boorderstraat 16	34	39	29
Boorderstraat 17	34	39	29
Boorderstraat 18	34	39	29
Boorderstraat 19	34	39	29
Boorderstraat 2	33	39	29
Boorderstraat 20	34	39	29
Boorderstraat 21	33	39	29
Boorderstraat 22	33	39	29
Boorderstraat 23	33	39	29
Boorderstraat 24	34	39	29
Boorderstraat 25	34	39	29
Boorderstraat 26	34	39	29
Boorderstraat 27	34	39	29
Boorderstraat 28	34	39	29
Boorderstraat 29	34	39	29
Boorderstraat 3	33	39	29
Boorderstraat 30	34	39	29
Boorderstraat 31	34	39	29
Boorderstraat 32	34	39	29
Boorderstraat 33	34	39	29
Boorderstraat 34	34	39	29
Boorderstraat 35	34	39	29
Boorderstraat 36	34	39	29

Adres	5x100	3x130	3x160
mt. Lincolnweg 22 H	33	42	28
mt. Lincolnweg 22 K	33	42	28
mt. Lincolnweg 22 K	33	42	28
mt. Lincolnweg 22 K	33	42	28
mt. Lincolnweg 22 K	33	42	28
mt. Lincolnweg 22 K	33	42	28
mt. Lincolnweg 22 K	33	42	28
mt. Lincolnweg 22 K	33	42	28
mt. Lincolnweg 22 K	33	42	28
mt. Lincolnweg 22 K	33	42	28
mt. Lincolnweg 22 K	33	42	28
mt. Lincolnweg 22 K	33	42	28
mt. Lincolnweg 22 K	33	42	28
mt. Lincolnweg 22 K	33	42	28
mt. Lincolnweg 22 K	33	42	28
mt. Lincolnweg 22 K	33	42	28
mt. Lincolnweg 22 K	33	42	28
mt. Lincolnweg 22 K	33	42	28
mt. Lincolnweg 22 K	33	42	28
mt. Lincolnweg 22 K	33	42	28
mt. Lincolnweg 22 K	33	42	28
mt. Lincolnweg 22 K	33	42	28
mt. Lincolnweg 22 K	33	42	28
mt. Lincolnweg 22 K	33	42	28
mt. Lincolnweg 22 K	33	42	28
mt. Lincolnweg 22 K	33	42	28
mt. Lincolnweg 22 K	33	42	28
mt. Lincolnweg 22 K	33	42	28
mt. Lincolnweg 22 K	33	42	28
mt. Lincolnweg 22 K	33	42	28
mt. Lincolnweg 22 L	33	42	28
mt. Lincolnweg 22 L	33	42	28
mt. Lincolnweg 22 L	33	42	28
mt. Lincolnweg 22 L	33	42	28
mt. Lincolnweg 22 L	33	42	28
mt. Lincolnweg 22 L	33	42	28
mt. Lincolnweg 22 L	33	42	28
mt. Lincolnweg 22 L	33	42	28
mt. Lincolnweg 22 L	33	42	28
mt. Lincolnweg 22 L	33	42	28
mt. Lincolnweg 22 L	33	42	28
mt. Lincolnweg 22 L	33	42	28
mt. Lincolnweg 22 L	33	42	28
mt. Lincolnweg 22 L	33	42	28
mt. Lincolnweg 22 L	33	42	28
mt. Lincolnweg 22 L	33	42	28
mt. Lincolnweg 22 M	33	42	28
mt. Lincolnweg 22 M	33	42	28
mt. Lincolnweg 22 M	33	42	28
mt. Lincolnweg 22 M	33	42	28
mt. Lincolnweg 22 M	33	42	28
mt. Lincolnweg 22 M	33	42	28
mt. Lincolnweg 22 M	33	42	28
mt. Lincolnweg 22 M	33	42	28
mt. Lincolnweg 22 M	33	42	28
mt. Lincolnweg 22 M	33	42	28
mt. Lincolnweg 22 M	33	42	28
mt. Lincolnweg 22 M	33	42	28
mt. Lincolnweg 22 M	33	42	28
mt. Lincolnweg 22 M	33	42	28
mt. Lincolnweg 22 M	33	42	28
mt. Lincolnweg 22 M	33	42	28
mt. Lincolnweg 22 M	33	42	28
mt. Lincolnweg 22 N	33	42	28

CONCEPT

Bijlage - Uitvoergegevens: geluidsbelasting bij gevoelige objecten. Alfabetisch op straatnaam.

Adres	5x100	3x130	3x160
Boorderstraat 37	34	39	29
Boorderstraat 38	34	39	29
Boorderstraat 39	34	39	29
Boorderstraat 4	33	39	29
Boorderstraat 40	34	39	29
Boorderstraat 41	34	39	29
Boorderstraat 42	34	39	29
Boorderstraat 43	34	39	29
Boorderstraat 44	34	39	29
Boorderstraat 45	34	39	29
Boorderstraat 5	33	39	29
Boorderstraat 6	33	39	29
Boorderstraat 7	33	39	29
Boorderstraat 8	33	39	29
Boorderstraat 9	33	39	29
Bovenkruier 1	41	33	38
Bovenkruier 10	41	33	38
Bovenkruier 11	41	33	38
Bovenkruier 12	41	33	38
Bovenkruier 13	41	33	38
Bovenkruier 14	41	33	38
Bovenkruier 15	41	33	38
Bovenkruier 16	41	33	38
Bovenkruier 17	41	33	38
Bovenkruier 18	41	33	38
Bovenkruier 19	41	33	38
Bovenkruier 2	41	33	38
Bovenkruier 20	41	33	38
Bovenkruier 21	41	33	38
Bovenkruier 22	41	33	38
Bovenkruier 23	41	33	38
Bovenkruier 24	41	33	38
Bovenkruier 25	41	33	38
Bovenkruier 26	41	33	38
Bovenkruier 27	41	33	38
Bovenkruier 28	41	33	38
Bovenkruier 29	41	33	38
Bovenkruier 3	41	33	38
Bovenkruier 30	41	33	38
Bovenkruier 31	41	33	38
Bovenkruier 32	41	33	38
Bovenkruier 33	41	33	38
Bovenkruier 34	41	33	38
Bovenkruier 35	41	33	38
Bovenkruier 36	41	33	38
Bovenkruier 37	41	33	38
Bovenkruier 38	41	33	37
Bovenkruier 39	41	33	37
Bovenkruier 4	41	33	38
Bovenkruier 40	41	33	37
Bovenkruier 41	41	33	37
Bovenkruier 42	41	33	37
Bovenkruier 43	41	33	37
Bovenkruier 44	41	33	37
Bovenkruier 45	41	33	37
Bovenkruier 46	41	33	37
Bovenkruier 47	41	33	37
Bovenkruier 48	41	33	37
Bovenkruier 49	41	33	37
Bovenkruier 5	41	33	38
Bovenkruier 50	41	33	37
Bovenkruier 51	41	33	37
Bovenkruier 52	41	33	37
Bovenkruier 53	41	33	37
Bovenkruier 54	41	33	37
Bovenkruier 55	41	33	37

Adres	5x100	3x130	3x160
mt. Lincolnweg 22 N	33	42	28
mt. Lincolnweg 22 N	33	42	28
mt. Lincolnweg 22 N	33	42	28
mt. Lincolnweg 22 N	33	42	28
mt. Lincolnweg 22 N	33	42	28
mt. Lincolnweg 22 N	33	42	28
mt. Lincolnweg 22 N	33	42	28
mt. Lincolnweg 22 N	33	42	28
mt. Lincolnweg 22 N	33	42	28
mt. Lincolnweg 22 P	33	42	28
mt. Lincolnweg 22 P	33	42	28
mt. Lincolnweg 22 P	33	42	28
mt. Lincolnweg 22 P	33	42	28
mt. Lincolnweg 22 P	33	42	28
mt. Lincolnweg 22 P	33	42	28
mt. Lincolnweg 22 P	33	42	28
mt. Lincolnweg 22 P	33	42	28
mt. Lincolnweg 22 P	33	42	28
mt. Lincolnweg 22 P	33	42	28
mt. Lincolnweg 22 R	33	42	28
mt. Lincolnweg 22 R	33	42	28
mt. Lincolnweg 22 R	33	42	28
mt. Lincolnweg 22 R	33	42	28
mt. Lincolnweg 22 R	33	42	28
mt. Lincolnweg 22 R	33	42	28
mt. Lincolnweg 22 R	33	42	28
mt. Lincolnweg 22 R	33	42	28
mt. Lincolnweg 22 R	33	42	28
mt. Lincolnweg 22 R	33	42	28
mt. Lincolnweg 22 S	33	43	28
mt. Lincolnweg 22 S	33	43	28
mt. Lincolnweg 22 S	33	42	28
mt. Lincolnweg 22 S	33	42	28
mt. Lincolnweg 22 S	33	42	28
mt. Lincolnweg 22 S	33	42	28
mt. Lincolnweg 22 S	33	42	28
mt. Lincolnweg 22 S	33	42	28
mt. Lincolnweg 22 S	33	42	28
mt. Lincolnweg 52	32	42	28
mt. Lincolnweg 54	32	42	28
mt. Lincolnweg 56	32	42	28
mt. Lincolnweg 58	32	42	28
mt. Lincolnweg 60	32	42	28
mt. Lincolnweg 62	32	42	28
mt. Lincolnweg 64	32	42	28
mt. Lincolnweg 66	32	42	28
mt. Lincolnweg 68	32	42	28
mt. Lincolnweg 70	32	42	27
mt. Lincolnweg 72	32	41	27
mt. Lincolnweg 74	32	41	27
mt. Lincolnweg 76	32	42	28
mt. Lincolnweg 78	32	42	28
mt. Lincolnweg 80	32	42	28
mt. Lincolnweg 82	32	42	28
mt. Lincolnweg 84	32	42	28
mt. Lincolnweg 86	32	42	28
mt. Lincolnweg 88	32	42	28
mt. Lincolnweg 90	32	42	28
mt. Lincolnweg 92	32	42	27
mt. Lincolnweg 94	32	42	27
mt. Lincolnweg 96	32	41	27
mt. Lincolnweg 98	32	42	28
Nadirstraat 1	44	40	39
Nadirstraat 10	44	39	39
Nadirstraat 11	44	39	39

CONCEPT

Bijlage - Uitvoergegevens: geluidsbelasting bij gevoelige objecten. Alfabetisch op straatnaam.

Adres	5x100	3x130	3x160
Bovenkruier 56	41	33	37
Bovenkruier 57	41	33	37
Bovenkruier 58	41	33	37
Bovenkruier 59	41	33	37
Bovenkruier 6	41	33	38
Bovenkruier 60	41	33	37
Bovenkruier 61	41	33	37
Bovenkruier 62	41	33	37
Bovenkruier 63	41	33	37
Bovenkruier 64	41	33	37
Bovenkruier 65	41	33	37
Bovenkruier 66	41	33	37
Bovenkruier 67	41	33	37
Bovenkruier 68	41	33	37
Bovenkruier 69	41	33	37
Bovenkruier 7	41	33	38
Bovenkruier 70	41	33	37
Bovenkruier 71	41	33	37
Bovenkruier 72	41	33	37
Bovenkruier 73	41	33	37
Bovenkruier 74	41	33	37
Bovenkruier 75	41	33	37
Bovenkruier 76	41	33	37
Bovenkruier 77	41	33	37
Bovenkruier 78	41	33	37
Bovenkruier 79	41	33	37
Bovenkruier 8	41	33	38
Bovenkruier 80	41	33	37
Bovenkruier 9	41	33	38
Brasem 1	40	26	38
Brasem 10	40	26	38
Brasem 11	40	25	37
Brasem 12	40	26	37
Brasem 13	39	25	37
Brasem 14	40	26	37
Brasem 15	39	25	37
Brasem 16	40	26	37
Brasem 17	39	25	37
Brasem 18	40	26	37
Brasem 19	39	25	37
Brasem 2	40	26	38
Brasem 20	40	25	37
Brasem 21	39	25	37
Brasem 22	40	25	37
Brasem 23	40	25	37
Brasem 25	40	25	37
Brasem 27	40	25	37
Brasem 29	40	25	37
Brasem 3	40	25	38
Brasem 31	40	25	37
Brasem 4	40	26	38
Brasem 5	40	25	38
Brasem 6	40	26	38
Brasem 7	40	25	37
Brasem 8	40	26	38
Brasem 9	40	25	37
Bron 1	41	26	39
Bron 10	41	27	39
Bron 11	41	26	39
Bron 12	41	26	39
Bron 13	41	26	39
Bron 14	41	26	39
Bron 15	41	26	39
Bron 16	41	26	39
Bron 17	41	26	39
Bron 18	41	26	39

Adres	5x100	3x130	3x160
Nadirstraat 12	44	39	39
Nadirstraat 13	45	39	40
Nadirstraat 14	44	39	39
Nadirstraat 15	45	39	40
Nadirstraat 16	44	39	39
Nadirstraat 17	45	39	40
Nadirstraat 18	44	39	39
Nadirstraat 19	45	39	40
Nadirstraat 2	44	39	39
Nadirstraat 20	44	39	39
Nadirstraat 21	45	39	40
Nadirstraat 22	44	39	39
Nadirstraat 23	45	39	40
Nadirstraat 24	44	39	39
Nadirstraat 25	45	39	40
Nadirstraat 26	44	39	39
Nadirstraat 27	45	39	40
Nadirstraat 28	44	39	39
Nadirstraat 29	45	39	40
Nadirstraat 3	44	40	39
Nadirstraat 30	44	39	39
Nadirstraat 31	45	39	40
Nadirstraat 32	44	39	39
Nadirstraat 33	45	39	40
Nadirstraat 34	45	39	40
Nadirstraat 35	45	39	40
Nadirstraat 36	45	39	40
Nadirstraat 38	45	39	40
Nadirstraat 4	44	39	39
Nadirstraat 40	45	39	40
Nadirstraat 42	45	39	40
Nadirstraat 44	45	39	40
Nadirstraat 46	45	39	40
Nadirstraat 48	45	39	40
Nadirstraat 5	44	40	39
Nadirstraat 50	45	39	40
Nadirstraat 52	45	39	40
Nadirstraat 54	45	39	40
Nadirstraat 56	45	39	40
Nadirstraat 6	44	39	39
Nadirstraat 7	44	40	39
Nadirstraat 8	44	39	39
Nadirstraat 9	44	40	39
Narwalstraat 10	40	31	37
Narwalstraat 11	40	31	37
Narwalstraat 12	40	31	37
Narwalstraat 13	40	31	37
Narwalstraat 14	40	31	37
Narwalstraat 15	40	31	37
Narwalstraat 16	40	31	37
Narwalstraat 17	40	31	37
Narwalstraat 18	40	31	37
Narwalstraat 19	40	31	37
Narwalstraat 20	40	31	37
Narwalstraat 21	40	31	37
Narwalstraat 22	40	31	37
Narwalstraat 3	40	31	37
Narwalstraat 4	40	31	37
Narwalstraat 5	40	31	37
Narwalstraat 6	40	31	37
Narwalstraat 7	40	31	37
Narwalstraat 8	40	31	37
Narwalstraat 9	40	31	37
NDSM-straat 1	33	43	28
NDSM-straat 101	32	41	27
NDSM-straat 103	32	41	27

CONCEPT

Bijlage - Uitvoergegevens: geluidsbelasting bij gevoelige objecten. Alfabetisch op straatnaam.

Adres	5x100	3x130	3x160
Bron 19	41	26	39
Bron 2	41	26	39
Bron 20	41	26	39
Bron 21	41	26	39
Bron 22	41	26	39
Bron 23	41	26	39
Bron 24	41	26	39
Bron 25	41	26	39
Bron 27	41	26	39
Bron 29	41	26	39
Bron 3	41	26	39
Bron 31	41	26	39
Bron 33	41	26	39
Bron 35	41	26	39
Bron 37	41	26	39
Bron 39	41	26	39
Bron 4	41	26	39
Bron 5	41	27	39
Bron 6	41	26	39
Bron 7	41	26	39
Bron 8	41	27	39
Bron 9	41	26	39
Bruinvisstraat 1	43	32	40
Bruinvisstraat 10	43	32	40
Bruinvisstraat 100	41	31	38
Bruinvisstraat 101	41	31	38
Bruinvisstraat 102	41	31	38
Bruinvisstraat 103	41	31	38
Bruinvisstraat 105	41	31	38
Bruinvisstraat 107	41	31	38
Bruinvisstraat 109	41	31	38
Bruinvisstraat 11	43	32	40
Bruinvisstraat 111	41	31	38
Bruinvisstraat 113	41	31	38
Bruinvisstraat 115	41	31	38
Bruinvisstraat 117	41	31	38
Bruinvisstraat 119	41	31	38
Bruinvisstraat 12	43	32	40
Bruinvisstraat 121	41	31	38
Bruinvisstraat 123	41	31	38
Bruinvisstraat 125	41	31	38
Bruinvisstraat 127	41	31	38
Bruinvisstraat 129	41	31	38
Bruinvisstraat 13	43	32	40
Bruinvisstraat 131	41	31	38
Bruinvisstraat 133	41	31	38
Bruinvisstraat 14	43	32	40
Bruinvisstraat 15	43	32	40
Bruinvisstraat 16	43	32	40
Bruinvisstraat 17	43	32	40
Bruinvisstraat 18	43	32	40
Bruinvisstraat 19	43	32	40
Bruinvisstraat 2	43	32	40
Bruinvisstraat 20	43	32	40
Bruinvisstraat 21	43	32	40
Bruinvisstraat 22	42	32	39
Bruinvisstraat 23	43	32	40
Bruinvisstraat 24	42	32	39
Bruinvisstraat 25	43	32	40
Bruinvisstraat 26	42	32	39
Bruinvisstraat 27	43	32	40
Bruinvisstraat 28	42	32	39
Bruinvisstraat 29	43	32	40
Bruinvisstraat 3	43	32	40
Bruinvisstraat 30	42	32	39
Bruinvisstraat 31	43	32	40

Adres	5x100	3x130	3x160
NDSM-straat 105	32	41	27
NDSM-straat 107	32	41	27
NDSM-straat 109	32	41	27
NDSM-straat 111	32	41	27
NDSM-straat 113	32	41	27
NDSM-straat 115	32	41	27
NDSM-straat 117	32	41	27
NDSM-straat 119	32	41	27
NDSM-straat 121	32	41	27
NDSM-straat 123	32	41	27
NDSM-straat 125	32	41	27
NDSM-straat 127	32	41	27
NDSM-straat 129	32	41	27
NDSM-straat 131	32	41	27
NDSM-straat 133	32	41	27
NDSM-straat 135	32	41	27
NDSM-straat 137	32	41	27
NDSM-straat 139	32	41	27
NDSM-straat 141	32	41	27
NDSM-straat 143	32	41	27
NDSM-straat 145	32	41	27
NDSM-straat 147	32	41	27
NDSM-straat 149	32	41	27
NDSM-straat 151	32	41	27
NDSM-straat 153	32	41	27
NDSM-straat 155	32	41	27
NDSM-straat 157	32	41	27
NDSM-straat 159	32	41	27
NDSM-straat 161	32	41	27
NDSM-straat 163	32	41	27
NDSM-straat 165	32	41	27
NDSM-straat 167	32	41	27
NDSM-straat 169	32	41	27
NDSM-straat 171	32	41	27
NDSM-straat 173	32	41	27
NDSM-straat 175	32	41	27
NDSM-straat 177	32	41	27
NDSM-straat 179	32	41	27
NDSM-straat 181	32	40	27
NDSM-straat 183	32	40	27
NDSM-straat 31	32	41	28
NDSM-straat 33	32	41	27
NDSM-straat 35	32	41	27
NDSM-straat 37	32	41	27
NDSM-straat 39	32	41	28
NDSM-straat 41	32	41	28
NDSM-straat 43	32	41	28
NDSM-straat 45	32	41	27
NDSM-straat 47	32	41	28
NDSM-straat 49	32	41	28
NDSM-straat 51	32	41	28
NDSM-straat 53	32	41	27
NDSM-straat 55	32	41	28
NDSM-straat 57	32	41	27
NDSM-straat 59	32	41	27
NDSM-straat 61	32	41	27
NDSM-straat 63	32	41	28
NDSM-straat 65	32	41	27
NDSM-straat 67	32	41	27
NDSM-straat 69	32	41	27
NDSM-straat 71	32	41	27
NDSM-straat 73	32	41	27
NDSM-straat 75	32	41	27
NDSM-straat 77	32	41	27
NDSM-straat 79	32	41	27
NDSM-straat 81	32	41	27

CONCEPT

Bijlage - Uitvoergegevens: geluidsbelasting bij gevoelige objecten. Alfabetisch op straatnaam.

Adres	5x100	3x130	3x160
Bruinvisstraat 32	42	32	39
Bruinvisstraat 33	43	32	40
Bruinvisstraat 34	42	32	39
Bruinvisstraat 35	43	32	40
Bruinvisstraat 36	42	32	39
Bruinvisstraat 37	43	32	40
Bruinvisstraat 38	42	32	39
Bruinvisstraat 39	43	32	40
Bruinvisstraat 4	43	32	40
Bruinvisstraat 40	42	32	39
Bruinvisstraat 41	43	32	40
Bruinvisstraat 42	42	32	39
Bruinvisstraat 43	42	32	40
Bruinvisstraat 44	42	32	39
Bruinvisstraat 45	42	32	40
Bruinvisstraat 46	42	32	39
Bruinvisstraat 47	42	32	39
Bruinvisstraat 48	42	31	39
Bruinvisstraat 49	42	32	39
Bruinvisstraat 5	43	32	40
Bruinvisstraat 50	42	32	39
Bruinvisstraat 51	42	32	39
Bruinvisstraat 52	42	32	39
Bruinvisstraat 53	42	32	39
Bruinvisstraat 54	42	31	39
Bruinvisstraat 55	42	32	39
Bruinvisstraat 56	42	31	39
Bruinvisstraat 57	42	32	39
Bruinvisstraat 58	42	31	39
Bruinvisstraat 59	42	32	39
Bruinvisstraat 6	43	32	40
Bruinvisstraat 60	42	31	39
Bruinvisstraat 61	42	32	39
Bruinvisstraat 62	42	31	39
Bruinvisstraat 63	42	31	39
Bruinvisstraat 64	42	31	39
Bruinvisstraat 65	42	31	39
Bruinvisstraat 66	42	31	39
Bruinvisstraat 67	42	31	39
Bruinvisstraat 68	42	31	39
Bruinvisstraat 69	42	31	39
Bruinvisstraat 7	43	32	40
Bruinvisstraat 70	42	31	39
Bruinvisstraat 71	42	31	39
Bruinvisstraat 72	42	31	39
Bruinvisstraat 73	42	31	39
Bruinvisstraat 74	42	31	39
Bruinvisstraat 75	42	31	39
Bruinvisstraat 76	42	31	39
Bruinvisstraat 77	42	31	39
Bruinvisstraat 78	42	31	39
Bruinvisstraat 79	42	31	39
Bruinvisstraat 8	43	32	40
Bruinvisstraat 80	42	31	39
Bruinvisstraat 81	42	31	39
Bruinvisstraat 82	42	31	39
Bruinvisstraat 83	42	31	39
Bruinvisstraat 84	41	31	39
Bruinvisstraat 85	42	31	39
Bruinvisstraat 86	41	31	39
Bruinvisstraat 87	42	31	39
Bruinvisstraat 88	41	31	38
Bruinvisstraat 89	41	31	39
Bruinvisstraat 9	43	32	40
Bruinvisstraat 90	41	31	38
Bruinvisstraat 91	41	31	39

Adres	5x100	3x130	3x160
NDSM-straat 83	32	41	27
NDSM-straat 85	32	41	27
NDSM-straat 87	32	41	27
NDSM-straat 89	32	41	27
NDSM-straat 91	32	41	27
NDSM-straat 93	32	41	27
NDSM-straat 95	32	41	27
NDSM-straat 97	32	41	27
NDSM-straat 99	32	41	27
Neptunusplein 1	42	40	37
Neptunusplein 11	42	40	37
Neptunusplein 12	42	40	37
Neptunusplein 2	42	40	37
Neptunusplein 3	42	40	37
Neptunusplein 4	42	40	37
Neptunusplein 5	42	40	37
Neptunusplein 6	42	40	37
Neptunusplein 7	42	40	37
Neptunusplein 8	42	40	37
Neptunusplein 9	42	40	37
Neptunusstraat 1	42	41	37
Neptunusstraat 10	42	40	37
Neptunusstraat 11	42	41	37
Neptunusstraat 12	42	40	37
Neptunusstraat 13	42	41	37
Neptunusstraat 14	42	40	37
Neptunusstraat 15	42	40	37
Neptunusstraat 16	42	40	37
Neptunusstraat 17	42	40	37
Neptunusstraat 18	42	40	37
Neptunusstraat 19	42	40	37
Neptunusstraat 2	42	41	37
Neptunusstraat 20	42	40	37
Neptunusstraat 21	42	40	37
Neptunusstraat 22	42	40	37
Neptunusstraat 23	42	40	37
Neptunusstraat 24	42	39	37
Neptunusstraat 25	42	40	37
Neptunusstraat 26	42	39	37
Neptunusstraat 27	42	40	37
Neptunusstraat 28	42	39	37
Neptunusstraat 29	42	39	37
Neptunusstraat 3	42	41	37
Neptunusstraat 30	42	39	37
Neptunusstraat 31	42	39	37
Neptunusstraat 32	42	39	37
Neptunusstraat 33	42	39	37
Neptunusstraat 34	42	39	37
Neptunusstraat 35	42	39	37
Neptunusstraat 36	42	39	37
Neptunusstraat 37	42	39	37
Neptunusstraat 39	42	39	37
Neptunusstraat 41	42	39	37
Neptunusstraat 43	42	39	37
Neptunusstraat 47	42	39	37
Neptunusstraat 49	42	39	37
Neptunusstraat 5	42	41	37
Neptunusstraat 51	42	39	37
Neptunusstraat 55	42	39	37
Neptunusstraat 7	42	41	37
Neptunusstraat 8	42	41	37
Neptunusstraat 9	42	41	37
Nesserland 13	37	29	33
Nesserland 14	37	29	33
Nesserland 15	37	29	33
Nesserland 16	37	29	33

CONCEPT

Bijlage - Uitvoergegevens: geluidsbelasting bij gevoelige objecten. Alfabetisch op straatnaam.

Adres	5x100	3x130	3x160
Bruinvisstraat 92	41	31	38
Bruinvisstraat 93	41	31	38
Bruinvisstraat 94	41	31	38
Bruinvisstraat 95	41	31	38
Bruinvisstraat 96	41	31	38
Bruinvisstraat 97	41	31	38
Bruinvisstraat 98	41	31	38
Bruinvisstraat 99	41	31	38
Bultrugpad 1	42	33	39
Bultrugpad 10	43	32	40
Bultrugpad 11	43	32	39
Bultrugpad 13	43	32	40
Bultrugpad 15	43	32	40
Bultrugpad 17	43	32	40
Bultrugpad 19	43	32	40
Bultrugpad 2	42	33	39
Bultrugpad 21	43	32	40
Bultrugpad 23	43	32	40
Bultrugpad 25	43	32	40
Bultrugpad 27	43	32	40
Bultrugpad 29	43	32	40
Bultrugpad 3	42	33	39
Bultrugpad 31	43	32	40
Bultrugpad 33	43	32	40
Bultrugpad 35	43	32	40
Bultrugpad 37	43	32	40
Bultrugpad 39	43	32	40
Bultrugpad 4	43	33	40
Bultrugpad 41	43	32	40
Bultrugpad 43	43	32	40
Bultrugpad 45	43	32	40
Bultrugpad 47	43	32	40
Bultrugpad 49	43	32	40
Bultrugpad 5	42	33	39
Bultrugpad 51	43	32	40
Bultrugpad 53	43	32	40
Bultrugpad 55	43	32	40
Bultrugpad 57	43	32	40
Bultrugpad 6	43	32	40
Bultrugpad 7	42	33	39
Bultrugpad 8	43	32	40
Bultrugpad 9	42	33	39
Burgemeester Bratstraat 29	37	24	34
Burgemeester Bratstraat 31	37	24	34
Burgemeester Swartstraat 12	37	24	34
Burgemeester Swartstraat 14	37	24	34
Burgemeester Swartstraat 16	37	24	34
Burgemeester Swartstraat 18	37	24	34
Burgemeester Swartstraat 20	37	24	34
Burgemeester Swartstraat 22	37	24	34
Burgemeester Swartstraat 24	37	24	34
Burgemeester Swartstraat 26	37	24	34
Burgemeester Swartstraat 28	37	24	34
Burgemeester Swartstraat 30	37	24	34
Burgemeester Swartstraat 32	37	24	34
Burgemeester Swartstraat 34	37	24	34
Burgemeester Swartstraat 36	37	24	34
Burgemeester Swartstraat 38	37	24	34
Burgemeester Swartstraat 40	37	24	34
Burgemeester Swartstraat 42	37	24	34
Burgemeester Teerstraat 1	37	24	35
Burgemeester Teerstraat 10	37	24	34
Burgemeester Teerstraat 11	37	24	34
Burgemeester Teerstraat 12	37	24	34
Burgemeester Teerstraat 13	37	24	34
Burgemeester Teerstraat 14	37	24	34

Adres	5x100	3x130	3x160
Nesserland 17	37	29	33
Nesserland 18	37	29	33
Nesserland 19	37	29	33
Nesserland 20	37	29	33
Nesserland 21	37	30	33
Nesserland 22	37	29	33
Nesserland 23	37	30	33
Nesserland 24	37	30	33
Nesserland 25	37	30	33
Nesserland 26	37	30	33
Nesserland 27	37	30	34
Nesserland 28	37	30	34
Nesserland 29	37	30	34
Nesserland 30	37	30	34
Nesserland 31	37	30	34
Nesserland 32	37	30	34
Nesserland 33	37	30	34
Nesserland 34	37	30	34
Nesserland 35	37	30	34
Nesserland 36	37	30	34
Nesserland 37	37	30	34
Nesserland 38	37	30	34
Nesserton 1	38	30	35
Nesserton 10	37	30	34
Nesserton 11	38	30	34
Nesserton 12	37	30	34
Nesserton 13	38	30	34
Nesserton 14	37	30	34
Nesserton 15	38	30	34
Nesserton 16	37	30	34
Nesserton 17	37	30	34
Nesserton 18	37	30	34
Nesserton 19	37	30	34
Nesserton 2	37	30	34
Nesserton 20	37	30	34
Nesserton 21	37	30	34
Nesserton 22	37	30	34
Nesserton 23	37	30	34
Nesserton 24	37	30	34
Nesserton 25	37	30	34
Nesserton 26	37	30	34
Nesserton 27	37	30	34
Nesserton 28	37	30	34
Nesserton 29	37	30	34
Nesserton 3	38	30	35
Nesserton 30	37	30	34
Nesserton 31	37	30	34
Nesserton 32	37	30	34
Nesserton 33	37	30	34
Nesserton 34	37	30	34
Nesserton 35	37	30	34
Nesserton 36	37	30	34
Nesserton 37	37	30	34
Nesserton 38	37	30	34
Nesserton 39	37	30	34
Nesserton 4	37	30	34
Nesserton 40	37	30	34
Nesserton 41	37	30	34
Nesserton 42	37	30	34
Nesserton 5	38	30	34
Nesserton 6	37	30	34
Nesserton 7	38	30	34
Nesserton 8	37	30	34
Nesserton 9	38	30	35
Nieuwe Maanstraat 1	38	42	34
Nieuwe Maanstraat 1 B	38	42	34

CONCEPT

Bijlage - Uitvoergegevens: geluidsbelasting bij gevoelige objecten. Alfabetisch op straatnaam.

Adres	5x100	3x130	3x160
Burgemeester Teerstraat 15	37	24	34
Burgemeester Teerstraat 16	37	24	34
Burgemeester Teerstraat 17	37	24	34
Burgemeester Teerstraat 18	37	24	34
Burgemeester Teerstraat 19	37	24	34
Burgemeester Teerstraat 2	37	24	35
Burgemeester Teerstraat 20	37	24	34
Burgemeester Teerstraat 21	37	24	34
Burgemeester Teerstraat 22	37	24	34
Burgemeester Teerstraat 23	37	24	34
Burgemeester Teerstraat 24	37	24	34
Burgemeester Teerstraat 26	37	24	34
Burgemeester Teerstraat 28	37	24	34
Burgemeester Teerstraat 3	37	24	35
Burgemeester Teerstraat 4	37	24	35
Burgemeester Teerstraat 5	37	24	35
Burgemeester Teerstraat 6	37	24	34
Burgemeester Teerstraat 7	37	24	34
Burgemeester Teerstraat 8	37	24	34
Burgemeester Teerstraat 9	37	24	34
Burgemeester van Leeuwenstraat 1	37	24	34
Burgemeester van Leeuwenstraat 10	37	24	34
Burgemeester van Leeuwenstraat 11	37	24	34
Burgemeester van Leeuwenstraat 12	37	24	34
Burgemeester van Leeuwenstraat 13	37	24	34
Burgemeester van Leeuwenstraat 14	37	24	34
Burgemeester van Leeuwenstraat 15	37	24	34
Burgemeester van Leeuwenstraat 16	37	24	34
Burgemeester van Leeuwenstraat 17	37	24	34
Burgemeester van Leeuwenstraat 18	37	24	34
Burgemeester van Leeuwenstraat 19	37	24	34
Burgemeester van Leeuwenstraat 2	37	24	34
Burgemeester van Leeuwenstraat 20	37	24	34
Burgemeester van Leeuwenstraat 21	37	24	34
Burgemeester van Leeuwenstraat 22	37	24	34
Burgemeester van Leeuwenstraat 23	37	24	34
Burgemeester van Leeuwenstraat 24	37	24	34
Burgemeester van Leeuwenstraat 25	37	24	34
Burgemeester van Leeuwenstraat 27	37	24	34
Burgemeester van Leeuwenstraat 29	37	24	34
Burgemeester van Leeuwenstraat 3	37	24	34
Burgemeester van Leeuwenstraat 4	37	24	34
Burgemeester van Leeuwenstraat 5	37	24	34
Burgemeester van Leeuwenstraat 6	37	24	34
Burgemeester van Leeuwenstraat 7	37	24	34
Burgemeester van Leeuwenstraat 8	37	24	34
Burgemeester van Leeuwenstraat 9	37	24	34
Butaanweg 3	39	35	37
Butskopweg 10	40	31	37
Butskopweg 11	41	31	38
Butskopweg 13	41	31	38
Butskopweg 15	41	31	38
Butskopweg 16	41	31	38
Butskopweg 17	41	31	38
Butskopweg 18	41	31	38
Butskopweg 19	41	31	38
Butskopweg 20	41	31	38
Butskopweg 22	41	31	38
Butskopweg 7	41	31	37
Butskopweg 8	40	31	37
Butskopweg 9	41	31	38
Castorplein 1	36	40	32
Castorplein 10	36	39	31
Castorplein 11	36	40	32
Castorplein 12	36	39	31
Castorplein 13	36	40	32

Adres	5x100	3x130	3x160
Nieuwe Maanstraat 3 B	38	42	34
Nieuwe Maanstraat 4	38	42	33
Nieuwe Maanstraat 4	38	42	33
Nieuwe Maanstraat 5	38	42	34
Nieuwe Maanstraat 5 B	38	42	34
Nieuwe Maanstraat 6	38	41	33
Nieuwe Maanstraat 6	38	41	33
Nieuwe Maanstraat 7 B	38	42	34
Nieuwe Maanstraat 8	38	41	33
Nieuwe Maanstraat 8	38	41	33
Nieuwe Maanstraat 9 B	38	42	34
Nieuwe Zonneweg 11	37	42	32
Nieuwe Zonneweg 13	37	42	32
Nieuwe Zonneweg 15	37	42	32
Nieuwe Zonneweg 16	37	42	32
Nieuwe Zonneweg 17	37	41	32
Nieuwe Zonneweg 18	37	42	32
Nieuwe Zonneweg 19	37	41	32
Nieuwe Zonneweg 20	37	42	32
Nieuwe Zonneweg 21	37	41	32
Nieuwe Zonneweg 22	37	42	32
Nieuwe Zonneweg 23	37	41	32
Nieuwe Zonneweg 24	37	42	32
Nieuwe Zonneweg 25	37	41	32
Nieuwe Zonneweg 26	37	42	32
Nieuwe Zonneweg 28	37	42	32
Nieuwe Zonneweg 30	37	42	32
Nieuwe Zonneweg 32	37	42	32
Nieuwe Zonneweg 34	37	41	32
Nieuwe Zonneweg 36	37	41	32
Nieuwe Zonneweg 38	37	41	32
Noorder IJ- en Zeeweg 7	44	31	41
Noorder Valdeur 1	38	30	35
Noorder Valdeur 10	38	30	35
Noorder Valdeur 12	38	30	35
Noorder Valdeur 14	38	30	35
Noorder Valdeur 16	38	30	35
Noorder Valdeur 18	38	30	35
Noorder Valdeur 2	38	30	35
Noorder Valdeur 20	38	30	35
Noorder Valdeur 22	38	30	34
Noorder Valdeur 24	38	30	34
Noorder Valdeur 26	38	30	34
Noorder Valdeur 28	38	30	34
Noorder Valdeur 3	38	30	35
Noorder Valdeur 30	38	30	34
Noorder Valdeur 32	38	30	34
Noorder Valdeur 34	37	30	34
Noorder Valdeur 36	37	30	34
Noorder Valdeur 4	38	30	35
Noorder Valdeur 5	38	30	35
Noorder Valdeur 6	38	30	35
Noorder Valdeur 7	38	30	35
Noorder Valdeur 8	38	30	35
Noorderkroonstraat 1	44	41	38
Noorderkroonstraat 10	44	40	39
Noorderkroonstraat 11	44	40	38
Noorderkroonstraat 2	44	41	38
Noorderkroonstraat 3	44	40	39
Noorderkroonstraat 4	44	40	39
Noorderkroonstraat 5	44	40	39
Noorderkroonstraat 6	44	40	39
Noorderkroonstraat 7	44	40	39
Noorderkroonstraat 8	44	40	39
Noorderkroonstraat 9	44	40	39
Notenstraat 1	33	37	29

CONCEPT

Bijlage - Uitvoergegevens: geluidsbelasting bij gevoelige objecten. Alfabetisch op straatnaam.

Adres	5x100	3x130	3x160
Castorplein 14	36	39	31
Castorplein 15	36	40	32
Castorplein 16	36	39	31
Castorplein 17	36	39	32
Castorplein 18	36	39	31
Castorplein 19	36	39	32
Castorplein 2	36	40	31
Castorplein 20	36	39	31
Castorplein 21	36	39	32
Castorplein 22	36	39	31
Castorplein 23	36	39	32
Castorplein 24	36	39	31
Castorplein 25	36	39	32
Castorplein 26	36	39	32
Castorplein 27	36	39	32
Castorplein 28	36	39	32
Castorplein 3	36	40	32
Castorplein 4	36	40	31
Castorplein 5	36	40	32
Castorplein 6	36	40	31
Castorplein 7	36	40	32
Castorplein 8	36	39	31
Castorplein 9	36	40	32
Castorstraat 1	36	40	32
Castorstraat 10	36	38	32
Castorstraat 11	36	38	32
Castorstraat 12	36	38	32
Castorstraat 13	36	38	32
Castorstraat 14	36	38	32
Castorstraat 2	36	40	32
Castorstraat 3	36	40	32
Castorstraat 4	36	40	32
Castorstraat 5	36	39	32
Castorstraat 6	36	39	32
Castorstraat 7	36	38	32
Castorstraat 8	36	39	32
Castorstraat 9	36	38	32
Centaurusstraat 1	41	41	36
Centaurusstraat 10	40	41	36
Centaurusstraat 11	41	40	36
Centaurusstraat 12	40	41	36
Centaurusstraat 13	41	40	36
Centaurusstraat 14	40	40	36
Centaurusstraat 15	41	40	36
Centaurusstraat 16	40	40	36
Centaurusstraat 18	40	40	36
Centaurusstraat 2	40	41	36
Centaurusstraat 20	40	40	36
Centaurusstraat 22	40	40	36
Centaurusstraat 24	40	40	36
Centaurusstraat 26	40	40	36
Centaurusstraat 28	40	40	36
Centaurusstraat 3	41	41	36
Centaurusstraat 30	40	40	36
Centaurusstraat 32	40	40	36
Centaurusstraat 4	40	41	36
Centaurusstraat 5	41	41	36
Centaurusstraat 6	40	41	36
Centaurusstraat 7	41	41	36
Centaurusstraat 8	40	41	36
Centaurusstraat 9	41	40	36
Circusplein 1	42	36	38
Circusplein 10	42	36	38
Circusplein 11	42	36	38
Circusplein 12	42	36	38
Circusplein 13	42	36	38

Adres	5x100	3x130	3x160
Notenstraat 1	33	37	29
Notenstraat 2	33	37	28
Notenstraat 2	33	37	28
Notenstraat 3	33	37	29
Notenstraat 3	33	37	29
Notenstraat 4	33	37	29
Notenstraat 4	33	37	29
Notenstraat 5	33	37	29
Notenstraat 5	33	37	29
Notenstraat 6	33	37	28
Notenstraat 6	33	37	28
Oost-Dorsch 10	42	27	39
Oost-Dorsch 100	42	27	39
Oost-Dorsch 101	42	27	39
Oost-Dorsch 102	42	27	39
Oost-Dorsch 103	42	27	39
Oost-Dorsch 104	42	27	39
Oost-Dorsch 105	42	27	39
Oost-Dorsch 106	42	27	39
Oost-Dorsch 107	42	27	39
Oost-Dorsch 108	42	27	39
Oost-Dorsch 109	42	27	39
Oost-Dorsch 11	42	27	39
Oost-Dorsch 110	42	27	39
Oost-Dorsch 111	42	27	39
Oost-Dorsch 112	42	27	39
Oost-Dorsch 113	42	27	39
Oost-Dorsch 114	42	27	39
Oost-Dorsch 115	42	27	39
Oost-Dorsch 116	42	27	39
Oost-Dorsch 117	42	27	39
Oost-Dorsch 118	42	27	39
Oost-Dorsch 119	42	27	39
Oost-Dorsch 12	42	27	39
Oost-Dorsch 120	42	27	39
Oost-Dorsch 121	42	27	39
Oost-Dorsch 122	42	27	39
Oost-Dorsch 123	42	27	39
Oost-Dorsch 124	42	27	39
Oost-Dorsch 125	42	27	39
Oost-Dorsch 126	42	27	39
Oost-Dorsch 127	42	27	39
Oost-Dorsch 128	42	27	39
Oost-Dorsch 129	42	27	39
Oost-Dorsch 13	42	27	39
Oost-Dorsch 130	42	27	39
Oost-Dorsch 131	42	27	39
Oost-Dorsch 132	42	27	39
Oost-Dorsch 133	42	27	39
Oost-Dorsch 134	42	27	39
Oost-Dorsch 135	42	27	39
Oost-Dorsch 136	42	27	39
Oost-Dorsch 137	42	27	39
Oost-Dorsch 138	42	27	39
Oost-Dorsch 139	42	27	39
Oost-Dorsch 14	42	27	39
Oost-Dorsch 140	42	27	39
Oost-Dorsch 141	42	27	39
Oost-Dorsch 142	42	27	39
Oost-Dorsch 143	42	27	39
Oost-Dorsch 144	42	27	39
Oost-Dorsch 145	42	27	39
Oost-Dorsch 146	42	27	39
Oost-Dorsch 147	42	27	39
Oost-Dorsch 148	42	27	39
Oost-Dorsch 149	42	27	39

CONCEPT

Bijlage - Uitvoergegevens: geluidsbelasting bij gevoelige objecten. Alfabetisch op straatnaam.

Adres	5x100	3x130	3x160
Circusplein 14	42	36	38
Circusplein 15	42	36	38
Circusplein 16	42	36	38
Circusplein 17	42	36	38
Circusplein 18	42	36	38
Circusplein 19	42	36	38
Circusplein 2	42	36	38
Circusplein 20	42	36	38
Circusplein 21	42	36	38
Circusplein 22	42	36	38
Circusplein 23	42	36	38
Circusplein 24	42	36	38
Circusplein 25	42	36	38
Circusplein 26	42	36	38
Circusplein 27	42	36	38
Circusplein 28	42	36	38
Circusplein 29	42	36	38
Circusplein 3	42	36	38
Circusplein 30	41	36	38
Circusplein 31	42	36	38
Circusplein 32	42	36	38
Circusplein 33	42	36	38
Circusplein 34	41	36	38
Circusplein 35	42	36	38
Circusplein 36	42	36	38
Circusplein 37	42	36	38
Circusplein 38	41	36	38
Circusplein 39	42	36	38
Circusplein 4	42	36	38
Circusplein 40	42	36	38
Circusplein 41	42	36	38
Circusplein 42	41	36	38
Circusplein 5	42	36	38
Circusplein 51	42	37	37
Circusplein 52	42	37	37
Circusplein 53	42	37	37
Circusplein 54	42	37	37
Circusplein 55	42	37	37
Circusplein 56	42	37	37
Circusplein 57	42	37	37
Circusplein 58	42	37	37
Circusplein 59	42	37	37
Circusplein 6	42	36	38
Circusplein 60	42	37	37
Circusplein 61	42	37	37
Circusplein 62	42	37	37
Circusplein 63	42	37	37
Circusplein 64	42	37	38
Circusplein 65	42	37	37
Circusplein 66	42	37	38
Circusplein 67	42	37	38
Circusplein 68	42	37	37
Circusplein 69	42	37	38
Circusplein 7	42	36	38
Circusplein 70	42	37	38
Circusplein 71	42	37	37
Circusplein 72	42	37	38
Circusplein 73	42	37	38
Circusplein 74	42	37	38
Circusplein 75	42	37	38
Circusplein 76	42	37	38
Circusplein 77	42	37	38
Circusplein 78	42	37	38
Circusplein 79	42	37	38
Circusplein 8	42	36	38
Circusplein 80	42	37	38

Adres	5x100	3x130	3x160
Oost-Dorsch 15	42	27	39
Oost-Dorsch 150	42	27	39
Oost-Dorsch 151	42	27	39
Oost-Dorsch 152	42	27	39
Oost-Dorsch 153	42	27	39
Oost-Dorsch 154	42	27	39
Oost-Dorsch 155	42	27	39
Oost-Dorsch 156	42	27	39
Oost-Dorsch 157	42	27	39
Oost-Dorsch 158	42	27	39
Oost-Dorsch 159	42	27	39
Oost-Dorsch 16	42	27	39
Oost-Dorsch 160	42	27	39
Oost-Dorsch 161	42	27	39
Oost-Dorsch 162	42	27	39
Oost-Dorsch 163	42	27	39
Oost-Dorsch 164	42	27	39
Oost-Dorsch 165	42	27	39
Oost-Dorsch 166	42	27	39
Oost-Dorsch 167	42	27	39
Oost-Dorsch 168	42	27	39
Oost-Dorsch 169	42	27	39
Oost-Dorsch 17	42	27	39
Oost-Dorsch 18	42	27	39
Oost-Dorsch 19	42	27	39
Oost-Dorsch 20	42	27	39
Oost-Dorsch 21	42	27	39
Oost-Dorsch 22	42	27	39
Oost-Dorsch 23	42	27	39
Oost-Dorsch 24	42	27	39
Oost-Dorsch 25	42	27	39
Oost-Dorsch 26	42	27	39
Oost-Dorsch 27	42	27	39
Oost-Dorsch 28	42	27	39
Oost-Dorsch 29	42	27	39
Oost-Dorsch 30	42	27	39
Oost-Dorsch 31	42	27	39
Oost-Dorsch 32	42	27	39
Oost-Dorsch 33	42	27	39
Oost-Dorsch 34	42	27	39
Oost-Dorsch 35	42	27	39
Oost-Dorsch 36	42	27	39
Oost-Dorsch 37	42	27	39
Oost-Dorsch 38	42	27	39
Oost-Dorsch 39	42	27	39
Oost-Dorsch 40	42	27	39
Oost-Dorsch 41	42	27	39
Oost-Dorsch 42	42	27	39
Oost-Dorsch 43	42	27	39
Oost-Dorsch 44	42	27	39
Oost-Dorsch 45	42	27	39
Oost-Dorsch 46	42	27	39
Oost-Dorsch 47	42	27	39
Oost-Dorsch 48	42	27	39
Oost-Dorsch 49	42	27	39
Oost-Dorsch 50	42	27	39
Oost-Dorsch 51	42	27	39
Oost-Dorsch 52	42	27	39
Oost-Dorsch 53	42	27	39
Oost-Dorsch 54	42	27	39
Oost-Dorsch 55	42	27	39
Oost-Dorsch 56	42	27	39
Oost-Dorsch 57	42	27	39
Oost-Dorsch 58	42	27	39
Oost-Dorsch 59	42	27	39
Oost-Dorsch 60	42	27	39

CONCEPT

Bijlage - Uitvoergegevens: geluidsbelasting bij gevoelige objecten. Alfabetisch op straatnaam.

Adres	5x100	3x130	3x160
Circusplein 81	42	37	38
Circusplein 82	42	37	38
Circusplein 83	42	37	38
Circusplein 84	42	37	38
Circusplein 85	42	37	38
Circusplein 86	42	37	38
Circusplein 9	42	36	38
Coenhavenweg 28	37	34	35
Dahliasingel 1	37	24	34
Dahliasingel 11	37	24	34
Dahliasingel 13	37	24	34
Dahliasingel 15	37	24	34
Dahliasingel 17	37	24	34
Dahliasingel 19	37	24	34
Dahliasingel 21	37	24	34
Dahliasingel 3	37	24	34
Dahliasingel 4	37	25	35
Dahliasingel 5	37	24	34
Dahliasingel 7	37	24	34
Dahliasingel 9	37	24	34
De Glazenmakerstraat 1	39	25	36
De Glazenmakerstraat 10	38	25	36
De Glazenmakerstraat 100	39	25	36
De Glazenmakerstraat 102	39	25	36
De Glazenmakerstraat 104	39	25	36
De Glazenmakerstraat 11	39	25	37
De Glazenmakerstraat 12	38	25	36
De Glazenmakerstraat 13	39	25	36
De Glazenmakerstraat 14	38	25	36
De Glazenmakerstraat 15	39	25	36
De Glazenmakerstraat 16	38	25	36
De Glazenmakerstraat 17	39	25	36
De Glazenmakerstraat 18	38	25	36
De Glazenmakerstraat 19	39	25	36
De Glazenmakerstraat 2	38	25	36
De Glazenmakerstraat 20	38	25	36
De Glazenmakerstraat 21	39	25	36
De Glazenmakerstraat 22	38	25	36
De Glazenmakerstraat 23	39	25	36
De Glazenmakerstraat 24	38	25	36
De Glazenmakerstraat 25	39	25	36
De Glazenmakerstraat 26	38	25	36
De Glazenmakerstraat 27	38	25	36
De Glazenmakerstraat 28	38	25	36
De Glazenmakerstraat 29	38	25	36
De Glazenmakerstraat 3	39	25	36
De Glazenmakerstraat 30	38	25	36
De Glazenmakerstraat 32	38	25	36
De Glazenmakerstraat 34	38	25	36
De Glazenmakerstraat 36	38	25	36
De Glazenmakerstraat 38	38	25	36
De Glazenmakerstraat 4	38	25	36
De Glazenmakerstraat 40	38	25	36
De Glazenmakerstraat 42	38	25	36
De Glazenmakerstraat 44	38	25	36
De Glazenmakerstraat 46	38	25	36
De Glazenmakerstraat 48	38	25	36
De Glazenmakerstraat 5	39	25	36
De Glazenmakerstraat 50	38	25	36
De Glazenmakerstraat 52	38	25	36
De Glazenmakerstraat 54	38	25	36
De Glazenmakerstraat 56	38	25	36
De Glazenmakerstraat 58	39	25	36
De Glazenmakerstraat 6	38	25	36
De Glazenmakerstraat 60	39	25	36
De Glazenmakerstraat 62	38	25	36

Adres	5x100	3x130	3x160
Oost-Dorsch 61	42	27	39
Oost-Dorsch 62	42	27	39
Oost-Dorsch 63	42	27	39
Oost-Dorsch 64	42	27	39
Oost-Dorsch 65	42	27	39
Oost-Dorsch 66	42	27	39
Oost-Dorsch 67	42	27	39
Oost-Dorsch 68	42	27	39
Oost-Dorsch 69	42	27	39
Oost-Dorsch 70	42	27	39
Oost-Dorsch 71	42	27	39
Oost-Dorsch 72	42	27	39
Oost-Dorsch 73	42	27	39
Oost-Dorsch 74	42	27	39
Oost-Dorsch 75	42	27	39
Oost-Dorsch 76	42	27	39
Oost-Dorsch 77	42	27	39
Oost-Dorsch 78	42	27	39
Oost-Dorsch 79	42	27	39
Oost-Dorsch 80	42	27	39
Oost-Dorsch 81	42	27	39
Oost-Dorsch 82	42	27	39
Oost-Dorsch 83	42	27	39
Oost-Dorsch 84	42	27	39
Oost-Dorsch 85	42	27	39
Oost-Dorsch 86	42	27	39
Oost-Dorsch 87	42	27	39
Oost-Dorsch 88	42	27	39
Oost-Dorsch 89	42	27	39
Oost-Dorsch 90	42	27	39
Oost-Dorsch 91	42	27	39
Oost-Dorsch 92	42	27	39
Oost-Dorsch 93	42	27	39
Oost-Dorsch 94	42	27	39
Oost-Dorsch 95	42	27	39
Oost-Dorsch 96	42	27	39
Oost-Dorsch 97	42	27	39
Oost-Dorsch 98	42	27	39
Oost-Dorsch 99	42	27	39
Oostzanerdijk 101	37	35	33
Oostzanerdijk 103	37	35	33
Oostzanerdijk 116	37	35	33
Oostzanerdijk 118	37	35	33
Oostzanerdijk 120	37	35	33
Oostzanerdijk 122	37	35	33
Oostzanerdijk 124	37	35	33
Oostzanerdijk 125	39	38	35
Oostzanerdijk 126	37	36	33
Oostzanerdijk 127	39	38	35
Oostzanerdijk 128	37	36	33
Oostzanerdijk 129	39	38	34
Oostzanerdijk 130	37	36	33
Oostzanerdijk 131	38	38	34
Oostzanerdijk 132	37	36	33
Oostzanerdijk 133	38	38	34
Oostzanerdijk 134	37	36	33
Oostzanerdijk 136	37	36	33
Oostzanerdijk 138	37	36	33
Oostzanerdijk 139	47	35	44
Oostzanerdijk 142	37	36	33
Oostzanerdijk 144	37	36	33
Oostzanerdijk 146	37	36	33
Oostzanerdijk 147 H	47	35	44
Oostzanerdijk 148	37	36	33
Oostzanerdijk 151	47	35	45
Oostzanerdijk 152	37	36	33

CONCEPT

Bijlage - Uitvoergegevens: geluidsbelasting bij gevoelige objecten. Alfabetisch op straatnaam.

Adres	5x100	3x130	3x160
De Glazenmakerstraat 64	38	25	36
De Glazenmakerstraat 66	38	25	36
De Glazenmakerstraat 68	38	25	36
De Glazenmakerstraat 7	39	25	36
De Glazenmakerstraat 70	38	25	36
De Glazenmakerstraat 72	38	25	36
De Glazenmakerstraat 74	38	25	36
De Glazenmakerstraat 76	38	25	36
De Glazenmakerstraat 78	38	25	36
De Glazenmakerstraat 8	38	25	36
De Glazenmakerstraat 80	38	25	36
De Glazenmakerstraat 82	38	25	36
De Glazenmakerstraat 84	38	25	36
De Glazenmakerstraat 86	38	25	36
De Glazenmakerstraat 88	38	25	36
De Glazenmakerstraat 9	39	25	37
De Glazenmakerstraat 90	38	25	36
De Glazenmakerstraat 92	38	25	36
De Glazenmakerstraat 94	39	25	36
De Glazenmakerstraat 96	39	25	36
De Glazenmakerstraat 98	39	25	36
De Hoper 1	41	26	39
De Hoper 10	41	26	38
De Hoper 100	41	26	39
De Hoper 102	41	26	39
De Hoper 104	41	26	39
De Hoper 106	41	26	39
De Hoper 108	41	26	39
De Hoper 11	41	26	39
De Hoper 110	41	26	39
De Hoper 112	41	26	39
De Hoper 114	41	26	39
De Hoper 116	41	26	39
De Hoper 118	41	26	39
De Hoper 12	41	26	38
De Hoper 120	41	26	39
De Hoper 122	42	26	39
De Hoper 124	42	26	39
De Hoper 126	42	26	40
De Hoper 128	42	27	40
De Hoper 13	41	26	39
De Hoper 130	42	27	40
De Hoper 132	42	27	40
De Hoper 134	42	27	40
De Hoper 136	42	27	39
De Hoper 138	42	27	39
De Hoper 14	41	26	38
De Hoper 140	42	27	39
De Hoper 142	42	26	39
De Hoper 144	42	27	39
De Hoper 146	41	27	39
De Hoper 148	41	26	39
De Hoper 15	41	26	39
De Hoper 150	41	26	39
De Hoper 152	41	26	39
De Hoper 154	41	26	39
De Hoper 156	41	26	39
De Hoper 158	41	26	39
De Hoper 16	41	26	38
De Hoper 160	41	26	39
De Hoper 162	41	26	39
De Hoper 164	41	26	39
De Hoper 166	41	26	39
De Hoper 168	41	26	39
De Hoper 17	41	26	39
De Hoper 170	41	26	39

Adres	5x100	3x130	3x160
Oostzanerdijk 153	48	35	45
Oostzanerdijk 155	48	35	45
Oostzanerdijk 156	37	36	34
Oostzanerdijk 157	48	35	45
Oostzanerdijk 158	37	37	34
Oostzanerdijk 159	48	35	45
Oostzanerdijk 161	48	35	45
Oostzanerdijk 163	48	35	45
Oostzanerdijk 165	48	35	45
Oostzanerdijk 167	48	35	45
Oostzanerdijk 169	48	35	45
Oostzanerdijk 171	48	35	45
Oostzanerdijk 173	48	35	45
Oostzanerdijk 176	47	30	44
Oostzanerdijk 180	47	30	45
Oostzanerdijk 184	47	30	45
Orcastraat 1	41	31	38
Orcastraat 10	40	31	37
Orcastraat 11	40	31	37
Orcastraat 12	40	31	37
Orcastraat 13	40	31	37
Orcastraat 14	40	31	37
Orcastraat 16	40	31	37
Orcastraat 18	40	31	37
Orcastraat 2	41	31	37
Orcastraat 20	40	31	37
Orcastraat 3	41	31	38
Orcastraat 4	41	31	37
Orcastraat 5	41	31	37
Orcastraat 6	40	31	37
Orcastraat 7	40	31	37
Orcastraat 8	40	31	37
Orcastraat 9	40	31	37
Orgeldraaierspad 1	42	36	38
Orgeldraaierspad 10	42	36	38
Orgeldraaierspad 11	42	36	38
Orgeldraaierspad 12	42	36	39
Orgeldraaierspad 13	42	36	39
Orgeldraaierspad 14	42	36	39
Orgeldraaierspad 15	42	36	38
Orgeldraaierspad 16	42	36	38
Orgeldraaierspad 17	42	36	38
Orgeldraaierspad 18	42	37	38
Orgeldraaierspad 2	42	36	38
Orgeldraaierspad 3	42	36	38
Orgeldraaierspad 4	42	36	38
Orgeldraaierspad 5	42	36	38
Orgeldraaierspad 6	42	36	38
Orgeldraaierspad 7	42	36	38
Orgeldraaierspad 8	42	36	38
Orgeldraaierspad 9	42	36	38
Orionplantsoen 1	38	40	34
Orionplantsoen 1 A	38	40	34
Orionplantsoen 1 B	38	40	34
Orionplantsoen 10	38	40	34
Orionplantsoen 11	39	40	34
Orionplantsoen 12	38	40	33
Orionplantsoen 13	39	40	34
Orionplantsoen 14	38	40	33
Orionplantsoen 15	39	40	34
Orionplantsoen 16	38	40	34
Orionplantsoen 17	39	40	34
Orionplantsoen 18	38	40	34
Orionplantsoen 2	38	40	34
Orionplantsoen 20	38	40	33
Orionplantsoen 21	39	40	35

CONCEPT

Bijlage - Uitvoergegevens: geluidsbelasting bij gevoelige objecten. Alfabetisch op straatnaam.

Adres	5x100	3x130	3x160
De Hoper 18	40	26	38
De Hoper 2	41	26	38
De Hoper 20	40	26	38
De Hoper 21	41	26	39
De Hoper 22	40	26	38
De Hoper 23	41	26	39
De Hoper 24	40	26	38
De Hoper 25	41	26	39
De Hoper 26	40	26	38
De Hoper 27	41	26	39
De Hoper 28	40	26	38
De Hoper 29	41	26	39
De Hoper 3	41	26	39
De Hoper 30	40	26	38
De Hoper 31	41	26	39
De Hoper 32	40	26	38
De Hoper 33	41	26	39
De Hoper 34	40	26	38
De Hoper 35	41	26	39
De Hoper 36	40	26	38
De Hoper 37	41	26	39
De Hoper 38	40	26	38
De Hoper 39	41	26	39
De Hoper 4	41	26	38
De Hoper 40	40	26	38
De Hoper 41	41	26	39
De Hoper 43	41	26	39
De Hoper 44	41	26	38
De Hoper 45	41	26	39
De Hoper 46	41	26	38
De Hoper 47	41	26	39
De Hoper 48	41	26	38
De Hoper 49	41	26	39
De Hoper 5	41	26	39
De Hoper 50	41	26	38
De Hoper 51	41	26	39
De Hoper 52	41	26	38
De Hoper 53	42	26	39
De Hoper 54	41	26	38
De Hoper 55	42	26	39
De Hoper 56	41	26	38
De Hoper 57	41	26	39
De Hoper 58	41	26	38
De Hoper 59	42	26	39
De Hoper 6	41	26	38
De Hoper 60	41	26	38
De Hoper 61	41	26	39
De Hoper 62	41	26	38
De Hoper 63	41	26	39
De Hoper 64	41	26	38
De Hoper 65	41	26	39
De Hoper 66	41	26	38
De Hoper 67	41	26	39
De Hoper 68	41	26	38
De Hoper 69	41	26	39
De Hoper 7	41	26	39
De Hoper 70	41	26	38
De Hoper 71	41	26	39
De Hoper 72	41	26	38
De Hoper 73	41	26	39
De Hoper 74	41	26	39
De Hoper 75	41	26	39
De Hoper 76	41	26	39
De Hoper 78	41	26	39
De Hoper 8	41	26	38
De Hoper 80	41	26	39

Adres	5x100	3x130	3x160
Orionplantsoen 22	38	40	33
Orionplantsoen 24	38	39	33
Orionplantsoen 26	38	39	33
Orionplantsoen 28	38	39	33
Orionplantsoen 30	38	39	33
Orionplantsoen 32	38	39	33
Orionplantsoen 34	38	39	34
Orionplantsoen 36	38	39	33
Orionplantsoen 38	38	38	33
Orionplantsoen 40	38	38	33
Orionplantsoen 42	38	38	33
Orionplantsoen 44	38	38	33
Orionplantsoen 46	38	38	34
Orionplantsoen 48	38	38	34
Orionplantsoen 50	38	38	34
Orionplantsoen 54	38	38	34
Orionplantsoen 56	38	38	34
Orionplantsoen 58	38	38	34
Orionplantsoen 6	38	40	34
Orionplantsoen 60	38	38	34
Orionplantsoen 7	38	40	34
Orionplantsoen 8	38	40	34
Orionplantsoen 9	38	40	34
Orionstraat 1	36	38	31
Orionstraat 10	36	38	32
Orionstraat 11	36	39	32
Orionstraat 12	36	38	32
Orionstraat 13	36	38	32
Orionstraat 14	36	38	32
Orionstraat 15	36	38	32
Orionstraat 16	36	38	32
Orionstraat 17	36	38	32
Orionstraat 18	36	38	32
Orionstraat 19	36	38	32
Orionstraat 20	36	38	32
Orionstraat 21	36	38	32
Orionstraat 22	36	38	32
Orionstraat 23	36	39	32
Orionstraat 24	36	38	32
Orionstraat 25	36	39	32
Orionstraat 26	36	39	32
Orionstraat 27	36	39	32
Orionstraat 28	36	39	32
Orionstraat 29	36	39	32
Orionstraat 3	36	39	31
Orionstraat 30	36	39	32
Orionstraat 31	36	39	32
Orionstraat 32	36	39	32
Orionstraat 33	36	39	32
Orionstraat 34	36	39	32
Orionstraat 35	36	39	32
Orionstraat 36	36	39	32
Orionstraat 37	36	39	32
Orionstraat 38	36	39	32
Orionstraat 39	36	39	32
Orionstraat 40	37	39	32
Orionstraat 40 A	37	39	32
Orionstraat 41	37	39	32
Orionstraat 42	37	39	32
Orionstraat 43	37	39	32
Orionstraat 44	37	39	33
Orionstraat 45	37	39	32
Orionstraat 46	37	39	33
Orionstraat 47	37	39	32
Orionstraat 48	37	39	33
Orionstraat 49	37	39	32

CONCEPT

Bijlage - Uitvoergegevens: geluidsbelasting bij gevoelige objecten. Alfabetisch op straatnaam.

Adres	5x100	3x130	3x160
De Hoper 82	41	26	39
De Hoper 84	41	26	39
De Hoper 86	41	26	39
De Hoper 88	41	26	39
De Hoper 9	41	26	39
De Hoper 90	41	26	39
De Hoper 92	41	26	39
De Hoper 94	41	26	39
De Hoper 96	41	26	38
De Hoper 98	41	26	39
De Wering 1	40	26	37
De Wering 1 a	40	26	37
De Wering 1 n	39	26	37
De Wering 10	40	26	38
De Wering 100	40	26	38
De Wering 102	40	26	38
De Wering 104	40	26	38
De Wering 106	40	26	38
De Wering 108	40	26	38
De Wering 11	40	26	37
De Wering 110	40	26	38
De Wering 112	40	26	38
De Wering 114	40	26	37
De Wering 116	40	26	37
De Wering 118	40	26	37
De Wering 12	40	26	38
De Wering 120	40	26	37
De Wering 122	40	26	37
De Wering 124	40	26	37
De Wering 126	40	26	37
De Wering 128	40	26	37
De Wering 13	40	26	37
De Wering 130	40	26	37
De Wering 132	39	26	37
De Wering 134	39	26	37
De Wering 136	40	26	37
De Wering 138	40	26	37
De Wering 14	40	26	38
De Wering 140	40	26	37
De Wering 142	40	26	37
De Wering 15	40	26	37
De Wering 16	40	26	38
De Wering 17	40	26	37
De Wering 18	40	26	38
De Wering 19	40	26	37
De Wering 2	40	26	38
De Wering 20	40	26	38
De Wering 21	40	26	37
De Wering 22	40	26	38
De Wering 23	40	26	37
De Wering 24	40	26	38
De Wering 25	40	26	37
De Wering 26	40	26	38
De Wering 27	40	26	37
De Wering 28	40	26	38
De Wering 29	40	26	37
De Wering 3	40	26	37
De Wering 30	40	26	38
De Wering 31	40	26	37
De Wering 32	41	26	38
De Wering 33	40	26	38
De Wering 35	40	26	38
De Wering 36	41	26	38
De Wering 37	40	26	38
De Wering 38	41	26	38
De Wering 39	40	26	38

Adres	5x100	3x130	3x160
Orionstraat 5	36	39	31
Orionstraat 50	37	39	33
Orionstraat 51	37	39	32
Orionstraat 52	37	39	33
Orionstraat 53	37	39	32
Orionstraat 54	37	39	33
Orionstraat 55	37	39	32
Orionstraat 56	37	39	33
Orionstraat 57	37	39	33
Orionstraat 58	37	39	33
Orionstraat 59	37	39	33
Orionstraat 6	36	38	31
Orionstraat 60	37	39	33
Orionstraat 61	37	39	33
Orionstraat 62	37	39	33
Orionstraat 63	37	39	33
Orionstraat 64	37	39	33
Orionstraat 65	37	39	33
Orionstraat 66	37	39	33
Orionstraat 67	37	39	33
Orionstraat 68	37	39	33
Orionstraat 69	37	39	33
Orionstraat 7	36	39	31
Orionstraat 70	37	39	33
Orionstraat 71	37	39	33
Orionstraat 72	37	39	33
Orionstraat 73	37	39	33
Orionstraat 74	37	39	33
Orionstraat 75	37	39	33
Orionstraat 76	37	39	33
Orionstraat 77	37	39	33
Orionstraat 78	38	39	33
Orionstraat 79	37	39	33
Orionstraat 8	36	38	31
Orionstraat 80	38	39	33
Orionstraat 81	37	39	33
Orionstraat 82	38	39	33
Orionstraat 83	38	39	33
Orionstraat 84	38	39	33
Orionstraat 85	38	39	33
Orionstraat 87	38	39	33
Orionstraat 9	36	39	32
Paling 1	40	25	37
Paling 11	40	25	37
Paling 13	40	26	37
Paling 15	40	26	37
Paling 17	40	26	37
Paling 19	40	26	37
Paling 2	39	25	37
Paling 21	40	26	37
Paling 3	40	25	37
Paling 5	40	25	37
Paling 7	40	25	37
Paling 9	40	25	37
Paltrok 1	40	33	37
Paltrok 10	40	33	37
Paltrok 11	40	33	37
Paltrok 12	40	33	37
Paltrok 13	40	33	37
Paltrok 14	40	33	36
Paltrok 15	40	33	36
Paltrok 16	40	33	36
Paltrok 17	40	33	36
Paltrok 18	40	33	36
Paltrok 19	40	33	36
Paltrok 2	40	33	37

CONCEPT

Bijlage - Uitvoergegevens: geluidsbelasting bij gevoelige objecten. Alfabetisch op straatnaam.

Adres	5x100	3x130	3x160
De Wering 4	40	26	38
De Wering 40	41	26	38
De Wering 41	40	26	38
De Wering 42	41	26	38
De Wering 43	40	26	38
De Wering 44	41	26	38
De Wering 45	40	26	38
De Wering 46	41	26	38
De Wering 47	40	26	38
De Wering 48	41	26	38
De Wering 49	40	26	38
De Wering 5	40	26	37
De Wering 50	41	26	39
De Wering 51	40	26	38
De Wering 52	41	26	38
De Wering 53	40	26	38
De Wering 54	41	26	38
De Wering 55	40	26	38
De Wering 56	41	26	38
De Wering 57	40	26	38
De Wering 58	41	26	38
De Wering 59	40	26	38
De Wering 6	40	26	38
De Wering 60	41	26	38
De Wering 61	40	26	38
De Wering 62	41	26	38
De Wering 63	40	26	38
De Wering 64	41	26	39
De Wering 65	40	26	38
De Wering 66	41	26	39
De Wering 67	40	26	38
De Wering 68	41	26	39
De Wering 69	40	26	38
De Wering 7	40	26	37
De Wering 70	41	26	38
De Wering 71	40	26	38
De Wering 72	41	26	38
De Wering 73	40	26	38
De Wering 74 e	41	26	38
De Wering 75	40	26	38
De Wering 76	40	26	38
De Wering 77	40	26	38
De Wering 78	40	26	38
De Wering 79	40	26	38
De Wering 8	40	26	38
De Wering 80	40	26	38
De Wering 82	40	26	38
De Wering 83	40	26	37
De Wering 84	40	26	38
De Wering 85	40	26	37
De Wering 86	40	26	38
De Wering 87	40	26	38
De Wering 89	40	26	38
De Wering 9	40	26	37
De Wering 91	40	26	38
De Wering 92	40	26	38
De Wering 93	40	26	38
De Wering 94	40	26	38
De Wering 95	40	26	38
De Wering 96	40	26	38
De Wering 97	40	26	38
De Wering 98	40	26	38
De Windjager 1	39	25	36
De Windjager 10	39	25	37
De Windjager 11	39	25	36
De Windjager 12	39	25	37

Adres	5x100	3x130	3x160
Paltrok 20	40	33	36
Paltrok 21	40	33	36
Paltrok 22	40	33	36
Paltrok 23	40	33	36
Paltrok 24	40	33	36
Paltrok 25	40	33	36
Paltrok 26	40	33	36
Paltrok 27	40	33	36
Paltrok 28	40	33	36
Paltrok 29	40	33	36
Paltrok 3	40	33	37
Paltrok 30	40	33	36
Paltrok 31	40	33	36
Paltrok 32	40	33	36
Paltrok 33	40	33	36
Paltrok 34	40	33	36
Paltrok 35	40	33	36
Paltrok 36	40	33	36
Paltrok 37	40	33	36
Paltrok 38	40	33	36
Paltrok 39	40	33	36
Paltrok 4	40	33	37
Paltrok 40	40	33	36
Paltrok 41	40	33	36
Paltrok 42	40	33	36
Paltrok 43	40	33	36
Paltrok 44	40	33	36
Paltrok 45	40	33	36
Paltrok 46	40	33	36
Paltrok 47	40	33	36
Paltrok 48	40	33	36
Paltrok 49	40	33	36
Paltrok 5	40	33	37
Paltrok 50	40	33	36
Paltrok 51	40	33	36
Paltrok 52	40	33	36
Paltrok 53	40	33	36
Paltrok 54	40	33	36
Paltrok 55	40	33	36
Paltrok 56	40	33	36
Paltrok 57	40	33	36
Paltrok 58	40	33	36
Paltrok 59	40	33	36
Paltrok 6	40	33	37
Paltrok 60	40	33	36
Paltrok 61	40	33	36
Paltrok 62	40	33	36
Paltrok 63	40	33	36
Paltrok 64	40	33	36
Paltrok 65	40	33	36
Paltrok 66	40	33	36
Paltrok 67	40	33	36
Paltrok 68	40	33	36
Paltrok 69	40	33	36
Paltrok 7	40	33	37
Paltrok 70	40	33	36
Paltrok 71	40	33	36
Paltrok 72	40	33	36
Paltrok 73	40	33	36
Paltrok 74	40	33	36
Paltrok 75	40	33	36
Paltrok 76	40	33	36
Paltrok 77	40	33	36
Paltrok 78	40	33	36
Paltrok 79	40	33	36
Paltrok 8	40	33	37

CONCEPT

Bijlage - Uitvoergegevens: geluidsbelasting bij gevoelige objecten. Alfabetisch op straatnaam.

Adres	5x100	3x130	3x160
De Windjager 13	39	25	36
De Windjager 14	39	25	37
De Windjager 15	39	25	36
De Windjager 16	39	25	37
De Windjager 17	39	25	36
De Windjager 18	39	25	37
De Windjager 19	39	25	36
De Windjager 2	39	25	37
De Windjager 20	39	25	37
De Windjager 21	39	25	37
De Windjager 23	39	25	37
De Windjager 25	39	25	37
De Windjager 27	39	25	37
De Windjager 29	39	25	37
De Windjager 3	39	25	36
De Windjager 4	39	25	37
De Windjager 5	39	25	36
De Windjager 6	39	25	37
De Windjager 7	39	25	36
De Windjager 8	39	25	37
De Windjager 9	39	25	36
Dierenriem 1	43	38	38
Dierenriem 100	45	37	41
Dierenriem 102	45	37	41
Dierenriem 104	45	37	41
Dierenriem 106	45	37	41
Dierenriem 108	45	37	41
Dierenriem 11	43	38	39
Dierenriem 110	45	37	41
Dierenriem 112	45	37	41
Dierenriem 114	45	37	41
Dierenriem 116	45	37	41
Dierenriem 118	45	37	41
Dierenriem 120	45	37	41
Dierenriem 122	45	37	41
Dierenriem 124	45	37	41
Dierenriem 126	45	37	41
Dierenriem 128	45	37	41
Dierenriem 13	43	38	39
Dierenriem 130	45	37	41
Dierenriem 132	45	37	41
Dierenriem 134	45	37	41
Dierenriem 136	45	37	41
Dierenriem 138	45	37	41
Dierenriem 140	45	37	41
Dierenriem 142	45	37	41
Dierenriem 15	43	38	39
Dierenriem 17	43	38	39
Dierenriem 19	43	38	39
Dierenriem 21	43	38	39
Dierenriem 23	43	38	39
Dierenriem 25	43	38	39
Dierenriem 27	44	38	39
Dierenriem 29	44	38	39
Dierenriem 3	43	38	38
Dierenriem 31	44	38	39
Dierenriem 33	44	38	39
Dierenriem 35	44	38	39
Dierenriem 37	44	38	39
Dierenriem 39	44	38	39
Dierenriem 41	44	38	39
Dierenriem 43	44	38	39
Dierenriem 45	44	38	39
Dierenriem 47	44	38	40
Dierenriem 49	44	38	40
Dierenriem 5	43	38	38

Adres	5x100	3x130	3x160
Paltrok 80	40	33	36
Paltrok 9	40	33	37
Papierweg 8	35	38	32
Pegasusstraat 1	38	42	34
Pegasusstraat 11	38	42	34
Pegasusstraat 13	38	42	34
Pegasusstraat 15	38	42	34
Pegasusstraat 17	38	42	34
Pegasusstraat 19	38	42	34
Pegasusstraat 2	38	43	33
Pegasusstraat 3	38	42	34
Pegasusstraat 5	38	42	34
Pegasusstraat 7	38	42	34
Pegasusstraat 9	38	42	34
Perseusstraat 1	45	40	39
Perseusstraat 10	45	40	40
Perseusstraat 11	45	40	40
Perseusstraat 2	45	40	39
Perseusstraat 3	45	40	39
Perseusstraat 4	45	40	40
Perseusstraat 5	45	40	40
Perseusstraat 6	45	40	40
Perseusstraat 7	45	40	40
Perseusstraat 8	45	40	40
Perseusstraat 9	45	40	40
Petmolen 1	40	34	36
Petmolen 10	40	34	36
Petmolen 11	40	34	36
Petmolen 12	40	34	36
Petmolen 13	40	34	36
Petmolen 14	40	34	36
Petmolen 15	40	34	36
Petmolen 16	40	34	36
Petmolen 17	40	34	36
Petmolen 18	40	34	36
Petmolen 19	40	34	36
Petmolen 2	40	34	36
Petmolen 20	40	34	36
Petmolen 21	40	34	36
Petmolen 22	40	34	36
Petmolen 23	40	34	36
Petmolen 24	40	34	36
Petmolen 25	40	34	36
Petmolen 26	40	34	36
Petmolen 27	40	34	36
Petmolen 28	40	34	36
Petmolen 29	40	34	36
Petmolen 3	40	34	36
Petmolen 30	40	34	36
Petmolen 31	40	34	36
Petmolen 32	40	34	36
Petmolen 33	40	34	36
Petmolen 34	40	34	36
Petmolen 35	40	34	36
Petmolen 36	40	34	36
Petmolen 37	40	34	36
Petmolen 38	40	34	36
Petmolen 39	40	34	36
Petmolen 4	40	34	36
Petmolen 40	40	34	36
Petmolen 41	40	34	36
Petmolen 42	40	34	36
Petmolen 43	40	34	36
Petmolen 44	39	34	36
Petmolen 45	39	34	36
Petmolen 46	39	34	36

CONCEPT

Bijlage - Uitvoergegevens: geluidsbelasting bij gevoelige objecten. Alfabetisch op straatnaam.

Adres	5x100	3x130	3x160
Dierenriem 50	45	37	41
Dierenriem 51	44	38	40
Dierenriem 52	45	37	41
Dierenriem 53	44	38	40
Dierenriem 54	45	37	41
Dierenriem 55	44	38	40
Dierenriem 56	45	37	41
Dierenriem 57	45	38	40
Dierenriem 58	45	37	41
Dierenriem 59	45	38	40
Dierenriem 60	45	37	41
Dierenriem 61	45	38	40
Dierenriem 62	45	37	41
Dierenriem 63	45	38	40
Dierenriem 64	45	37	41
Dierenriem 65	45	38	40
Dierenriem 66	45	37	41
Dierenriem 67	45	38	40
Dierenriem 68	45	37	41
Dierenriem 69	45	38	40
Dierenriem 7	43	38	39
Dierenriem 70	45	37	41
Dierenriem 71	45	38	41
Dierenriem 72	45	37	41
Dierenriem 73	45	38	41
Dierenriem 74	45	37	41
Dierenriem 75	45	38	41
Dierenriem 76	45	37	41
Dierenriem 77	45	38	41
Dierenriem 78	45	37	41
Dierenriem 79	45	38	41
Dierenriem 80	45	37	41
Dierenriem 81	45	38	41
Dierenriem 82	45	37	41
Dierenriem 83	45	37	41
Dierenriem 84	45	37	41
Dierenriem 85	45	37	41
Dierenriem 86	45	37	41
Dierenriem 87	45	37	41
Dierenriem 88	45	37	41
Dierenriem 89	45	37	41
Dierenriem 9	43	38	39
Dierenriem 90	45	37	41
Dierenriem 91	45	37	41
Dierenriem 92	45	37	41
Dierenriem 94	45	37	41
Dierenriem 96	45	37	41
Dierenriem 98	45	37	41
Dijkbraak 1	38	30	35
Dijkbraak 10	38	30	35
Dijkbraak 11	38	30	35
Dijkbraak 12	38	30	35
Dijkbraak 13	38	30	35
Dijkbraak 14	38	30	35
Dijkbraak 15	38	30	35
Dijkbraak 16	38	30	35
Dijkbraak 17	38	31	35
Dijkbraak 18	39	30	35
Dijkbraak 19	38	31	35
Dijkbraak 2	38	30	35
Dijkbraak 20	39	31	35
Dijkbraak 21	38	31	35
Dijkbraak 22	39	31	35
Dijkbraak 23	39	31	35
Dijkbraak 24	39	31	35
Dijkbraak 3	38	30	35

Adres	5x100	3x130	3x160
Petmolen 47	39	34	36
Petmolen 48	39	34	36
Petmolen 49	39	34	36
Petmolen 5	40	34	36
Petmolen 50	39	34	36
Petmolen 51	40	34	36
Petmolen 52	40	34	36
Petmolen 53	40	34	36
Petmolen 54	40	34	36
Petmolen 55	40	34	36
Petmolen 56	40	35	36
Petmolen 57	40	35	36
Petmolen 58	39	35	36
Petmolen 59	39	35	36
Petmolen 6	40	34	36
Petmolen 60	39	35	36
Petmolen 61	39	35	36
Petmolen 62	40	35	36
Petmolen 63	40	35	36
Petmolen 64	40	35	36
Petmolen 65	40	35	36
Petmolen 66	40	35	36
Petmolen 67	39	34	36
Petmolen 68	39	34	36
Petmolen 69	39	34	36
Petmolen 7	40	34	36
Petmolen 70	39	34	36
Petmolen 71	39	34	36
Petmolen 72	39	34	36
Petmolen 73	39	34	36
Petmolen 74	39	34	36
Petmolen 75	39	34	36
Petmolen 76	39	34	36
Petmolen 77	39	34	36
Petmolen 78	39	34	36
Petmolen 79	39	34	36
Petmolen 8	40	34	36
Petmolen 80	39	35	36
Petmolen 9	40	34	36
Pieter Boorsmapad 10	37	31	33
Pieter Boorsmapad 12	37	31	33
Pieter Boorsmapad 14	37	31	33
Pieter Boorsmapad 16	37	31	33
Pieter Boorsmapad 18	37	31	33
Pieter Boorsmapad 5	37	31	34
Plaatwerkerstraat 1	33	37	28
Plaatwerkerstraat 2	33	37	28
Plaatwerkerstraat 3	33	37	28
Plaatwerkerstraat 4	33	37	28
Plaatwerkerstraat 5	33	37	28
Plaatwerkerstraat 6	33	37	28
Plaatwerkerstraat 7	33	37	28
Plaatwerkerstraat 8	33	37	28
Planetenplein 1	37	37	33
Planetenplein 10	37	37	33
Planetenplein 11	37	37	33
Planetenplein 13	37	37	33
Planetenplein 15	37	37	33
Planetenplein 16	37	37	33
Planetenplein 17	37	37	33
Planetenplein 18	37	36	33
Planetenplein 19	37	37	33
Planetenplein 2	37	37	33
Planetenplein 20	37	36	33
Planetenplein 21	37	36	33
Planetenplein 22	37	36	33

CONCEPT

Bijlage - Uitvoergegevens: geluidsbelasting bij gevoelige objecten. Alfabetisch op straatnaam.

Adres	5x100	3x130	3x160
Dijkbraak 4	38	30	35
Dijkbraak 5	38	30	35
Dijkbraak 6	38	30	35
Dijkbraak 7	38	30	35
Dijkbraak 8	38	30	35
Dijkbraak 9	38	30	35
Dolfijnhof 1	43	39	38
Dolfijnhof 10	43	39	38
Dolfijnhof 11	43	39	38
Dolfijnhof 12	43	38	38
Dolfijnhof 13	43	38	38
Dolfijnhof 14	43	38	38
Dolfijnhof 15	43	38	38
Dolfijnhof 16	43	38	38
Dolfijnhof 17	43	38	38
Dolfijnhof 2	43	39	39
Dolfijnhof 3	43	39	39
Dolfijnhof 4	43	39	39
Dolfijnhof 5	43	39	39
Dolfijnhof 6	43	39	38
Dolfijnhof 7	43	39	38
Dolfijnhof 8	43	39	38
Dolfijnhof 9	43	39	38
Dors 3	37	29	34
Dors 5	37	29	34
Dors 7	37	29	34
Dors 9	37	29	34
Draaikolk 1	42	26	40
Draaikolk 10	42	26	40
Draaikolk 100	43	27	41
Draaikolk 102	43	27	41
Draaikolk 104	43	27	41
Draaikolk 106	43	27	41
Draaikolk 108	43	27	41
Draaikolk 11	42	27	40
Draaikolk 12	42	26	40
Draaikolk 13	42	27	40
Draaikolk 14	42	26	39
Draaikolk 15	42	27	40
Draaikolk 17	42	27	40
Draaikolk 18	42	27	39
Draaikolk 19	42	27	40
Draaikolk 2	42	26	40
Draaikolk 20	42	27	39
Draaikolk 21	42	27	40
Draaikolk 22	42	27	39
Draaikolk 23	42	27	40
Draaikolk 24	42	27	39
Draaikolk 25	42	27	40
Draaikolk 26	42	27	39
Draaikolk 27	42	27	40
Draaikolk 28	42	27	40
Draaikolk 29	42	27	40
Draaikolk 3	42	26	40
Draaikolk 30	42	27	40
Draaikolk 31	42	27	40
Draaikolk 32	42	27	40
Draaikolk 33	42	27	40
Draaikolk 34	42	27	40
Draaikolk 35	42	27	40
Draaikolk 36	42	27	40
Draaikolk 37	42	27	40
Draaikolk 38	42	27	40
Draaikolk 39	42	27	40
Draaikolk 4	42	26	40
Draaikolk 40	42	27	40

Adres	5x100	3x130	3x160
Planetenplein 23	37	36	33
Planetenplein 24	37	36	33
Planetenplein 3	37	37	33
Planetenplein 4	37	37	33
Planetenplein 5	37	37	33
Planetenplein 6	37	37	33
Planetenplein 7	37	37	33
Planetenplein 8	37	37	33
Planetenplein 9	37	37	33
Planetenstraat 1	37	38	33
Planetenstraat 2	37	38	33
Planetenstraat 3	37	38	33
Planetenstraat 4	37	38	33
Planetenstraat 5	37	37	33
Planetenstraat 6	37	37	33
Planetenstraat 7	37	37	33
Planetenstraat 8	37	37	33
Platenwagenweg 10	40	37	36
Platenwagenweg 11	40	37	36
Platenwagenweg 12	40	37	36
Platenwagenweg 13	40	37	36
Platenwagenweg 14	40	37	36
Platenwagenweg 15	40	38	36
Platenwagenweg 16	40	37	36
Platenwagenweg 17	40	38	36
Platenwagenweg 2	40	37	36
Platenwagenweg 3	40	37	36
Platenwagenweg 4	40	37	36
Platenwagenweg 5	40	37	36
Platenwagenweg 6	40	37	36
Platenwagenweg 7	40	37	36
Platenwagenweg 8	40	37	36
Platenwagenweg 9	40	37	36
Plejadenplein 1	40	41	36
Plejadenplein 10	38	41	34
Plejadenplein 11	40	40	36
Plejadenplein 12	38	41	34
Plejadenplein 13	40	40	36
Plejadenplein 15	40	40	36
Plejadenplein 16	38	40	34
Plejadenplein 17	40	40	36
Plejadenplein 18	38	40	34
Plejadenplein 19	40	40	36
Plejadenplein 2	38	41	33
Plejadenplein 21	40	40	36
Plejadenplein 23	40	40	36
Plejadenplein 24	38	40	34
Plejadenplein 25	40	40	36
Plejadenplein 27	40	40	36
Plejadenplein 28	38	40	34
Plejadenplein 29	40	40	36
Plejadenplein 3	40	41	36
Plejadenplein 30	38	40	34
Plejadenplein 31	40	39	36
Plejadenplein 32	38	40	34
Plejadenplein 34	39	40	34
Plejadenplein 38	39	40	34
Plejadenplein 4	38	41	33
Plejadenplein 40	39	39	34
Plejadenplein 42	39	39	35
Plejadenplein 5	40	41	36
Plejadenplein 6	38	41	33
Plejadenplein 7	40	41	36
Plejadenplein 8	38	41	34
Plejadenplein 9	40	41	36
Plejadenweg 10	40	42	35

CONCEPT

Bijlage - Uitvoergegevens: geluidsbelasting bij gevoelige objecten. Alfabetisch op straatnaam.

Adres	5x100	3x130	3x160
Draaikolk 41	42	27	40
Draaikolk 42	42	27	40
Draaikolk 43	43	27	40
Draaikolk 44	42	27	40
Draaikolk 45	43	27	40
Draaikolk 46	42	27	40
Draaikolk 47	43	27	40
Draaikolk 48	42	27	40
Draaikolk 49	43	27	41
Draaikolk 5	42	26	40
Draaikolk 50	42	27	40
Draaikolk 51	43	27	41
Draaikolk 52	42	27	40
Draaikolk 53	43	27	41
Draaikolk 54	42	27	40
Draaikolk 55	43	27	41
Draaikolk 56	42	27	40
Draaikolk 57	43	27	41
Draaikolk 58	43	27	40
Draaikolk 59	43	27	41
Draaikolk 6	42	26	40
Draaikolk 60	43	27	40
Draaikolk 61	43	27	41
Draaikolk 62	43	27	41
Draaikolk 63	43	27	41
Draaikolk 64	43	27	41
Draaikolk 65	43	27	41
Draaikolk 66	43	27	41
Draaikolk 67	43	27	41
Draaikolk 68	43	27	41
Draaikolk 7	42	27	40
Draaikolk 70	43	27	41
Draaikolk 72	43	27	41
Draaikolk 74	43	27	41
Draaikolk 76	43	27	41
Draaikolk 78	43	27	41
Draaikolk 8	42	26	39
Draaikolk 80	43	27	41
Draaikolk 82	43	27	41
Draaikolk 84	43	27	41
Draaikolk 86	43	27	41
Draaikolk 88	43	27	41
Draaikolk 9	42	27	40
Draaikolk 90	43	27	41
Draaikolk 92	43	27	41
Draaikolk 94	43	27	41
Draaikolk 96	43	27	41
Draaikolk 98	43	27	41
Dromerstraat 1	40	26	38
Dromerstraat 10	40	26	37
Dromerstraat 100	40	26	38
Dromerstraat 101	40	26	38
Dromerstraat 102	40	26	38
Dromerstraat 103	41	26	38
Dromerstraat 104	40	26	38
Dromerstraat 105	41	26	38
Dromerstraat 106	40	26	38
Dromerstraat 107	41	26	38
Dromerstraat 108	40	26	38
Dromerstraat 109	41	26	38
Dromerstraat 11	39	25	37
Dromerstraat 111	41	26	38
Dromerstraat 113	41	26	38
Dromerstraat 115	41	26	38
Dromerstraat 117	40	26	38
Dromerstraat 119	40	26	38

Adres	5x100	3x130	3x160
Plejadenweg 11	40	42	35
Plejadenweg 12	40	42	35
Plejadenweg 13	40	42	35
Plejadenweg 14	40	42	35
Plejadenweg 15	40	42	35
Plejadenweg 16	40	42	35
Plejadenweg 17	40	42	35
Plejadenweg 18	40	42	35
Plejadenweg 19	40	42	35
Plejadenweg 20	40	42	35
Plejadenweg 21	40	42	35
Plejadenweg 22	40	42	35
Plejadenweg 23	40	42	35
Plejadenweg 24	40	42	35
Plejadenweg 25	40	42	35
Plejadenweg 26	40	42	35
Plejadenweg 27	40	42	35
Plejadenweg 28	40	42	35
Plejadenweg 29	40	42	35
Plejadenweg 30	40	42	35
Plejadenweg 31	40	42	36
Plejadenweg 32	40	42	35
Plejadenweg 33	40	42	36
Plejadenweg 35	40	42	35
Plejadenweg 37	40	42	35
Plejadenweg 9	40	42	35
Plutostraat 1	45	39	41
Plutostraat 10	46	38	41
Plutostraat 11	46	38	41
Plutostraat 12	46	38	41
Plutostraat 2	45	39	41
Plutostraat 3	45	39	41
Plutostraat 4	46	39	41
Plutostraat 5	46	39	41
Plutostraat 6	46	39	41
Plutostraat 7	46	39	41
Plutostraat 8	46	39	41
Plutostraat 9	46	39	41
Poelenburg 307	37	25	34
Poelenburg 308	37	25	34
Poelenburg 309	37	25	34
Poelenburg 310	37	25	34
Poelenburg 311	37	25	34
Poelenburg 312	37	25	34
Poelenburg 313	37	25	34
Poelenburg 314	37	25	34
Poelenburg 315	37	25	34
Poelenburg 316	37	25	34
Poelenburg 317	37	25	34
Poelenburg 318	37	25	34
Poelenburg 319	37	25	34
Poelenburg 320	37	25	34
Poelenburg 321	37	25	34
Poelenburg 322	37	25	34
Poelenburg 323	37	25	34
Poelenburg 324	37	25	34
Poelenburg 325	37	25	34
Poelenburg 326	37	25	34
Poelenburg 327	37	25	34
Poelenburg 328	37	25	34
Poelenburg 329	37	25	34
Poelenburg 330	37	25	34
Poelenburg 331	37	25	34
Poelenburg 332	37	25	34
Poelenburg 333	37	25	34
Poelenburg 334	37	25	34

CONCEPT

Bijlage - Uitvoergegevens: geluidsbelasting bij gevoelige objecten. Alfabetisch op straatnaam.

Adres	5x100	3x130	3x160
Dromerstraat 12	40	26	37
Dromerstraat 121	40	26	38
Dromerstraat 123	40	26	38
Dromerstraat 125	40	26	38
Dromerstraat 127	40	26	38
Dromerstraat 129	40	26	38
Dromerstraat 13	39	25	37
Dromerstraat 131	40	26	38
Dromerstraat 14	40	26	37
Dromerstraat 15	40	25	37
Dromerstraat 16	40	26	37
Dromerstraat 17	40	25	37
Dromerstraat 18	40	26	37
Dromerstraat 19	40	25	37
Dromerstraat 20	40	26	37
Dromerstraat 21	40	25	37
Dromerstraat 22	40	26	37
Dromerstraat 23	39	26	37
Dromerstraat 24	40	26	37
Dromerstraat 25	39	25	37
Dromerstraat 26	40	26	37
Dromerstraat 27	39	25	37
Dromerstraat 28	40	26	37
Dromerstraat 29	39	25	37
Dromerstraat 3	40	25	38
Dromerstraat 30	40	26	37
Dromerstraat 31	39	25	37
Dromerstraat 32	40	26	37
Dromerstraat 33	39	25	37
Dromerstraat 34	40	26	37
Dromerstraat 35	39	25	37
Dromerstraat 36	40	25	37
Dromerstraat 37	39	25	37
Dromerstraat 38	40	25	37
Dromerstraat 39	39	25	37
Dromerstraat 4	40	26	37
Dromerstraat 40	39	25	37
Dromerstraat 41	39	25	37
Dromerstraat 42	39	25	37
Dromerstraat 43	39	25	37
Dromerstraat 44	39	25	37
Dromerstraat 45	39	25	37
Dromerstraat 46	39	25	37
Dromerstraat 47	39	25	37
Dromerstraat 48	39	25	37
Dromerstraat 49	39	25	37
Dromerstraat 5	40	25	37
Dromerstraat 50	39	25	37
Dromerstraat 51	39	25	36
Dromerstraat 52	39	25	37
Dromerstraat 53	39	25	37
Dromerstraat 54	39	25	37
Dromerstraat 55	39	25	37
Dromerstraat 56	40	25	37
Dromerstraat 57	39	25	37
Dromerstraat 58	40	25	37
Dromerstraat 59	39	25	37
Dromerstraat 6	40	26	37
Dromerstraat 60	40	25	37
Dromerstraat 61	39	26	37
Dromerstraat 62	40	25	37
Dromerstraat 63	40	26	37
Dromerstraat 64	40	25	37
Dromerstraat 65	40	26	37
Dromerstraat 66	40	25	37
Dromerstraat 67	40	26	37

Adres	5x100	3x130	3x160
Poelenburg 335	37	25	34
Poelenburg 336	37	25	34
Poelenburg 337	37	25	34
Poelenburg 338	37	25	34
Poelenburg 339	37	25	34
Poelenburg 340	37	25	34
Poelenburg 341	37	25	34
Poelenburg 342	37	25	34
Poelenburg 343	37	25	34
Poelenburg 344	37	25	34
Poelenburg 345	37	25	34
Poelenburg 346	37	25	34
Poelenburg 347	37	25	34
Poelenburg 348	37	25	34
Poelenburg 349	37	25	34
Poelenburg 350	37	25	34
Poelenburg 351	37	25	34
Poelenburg 352	37	25	34
Poelenburg 353	37	25	34
Poelenburg 354	37	25	34
Poelenburg 355	37	25	34
Poelenburg 356	37	25	34
Poelenburg 357	37	25	34
Poelenburg 358	37	25	34
Poelenburg 359	37	25	34
Poelenburg 361	38	26	35
Poelenburg 362	38	26	35
Poelenburg 363	38	26	35
Poelenburg 364	38	26	35
Poelenburg 365	38	26	35
Poelenburg 366	38	26	35
Poelenburg 367	38	26	35
Poelenburg 368	38	26	35
Poelenburg 369	38	26	36
Poelenburg 370	38	26	36
Poelenburg 371	38	26	36
Poelenburg 372	38	26	36
Poelenburg 373	38	26	36
Poelenburg 374	38	26	36
Poelenburg 375	38	26	36
Poelenburg 376	38	26	36
Poelenburg 377	38	26	36
Poelenburg 378	38	26	36
Poelenburg 379	38	26	36
Poelenburg 380	38	26	36
Poelenburg 381	38	26	36
Poelenburg 382	38	26	36
Poelenburg 383	38	26	36
Poelenburg 384	38	26	36
Poelenburg 385	38	26	36
Poelenburg 386	38	26	36
Poelenburg 387	38	26	36
Poelenburg 388	38	26	36
Poelenburg 389	38	26	36
Poelenburg 390	38	26	36
Poelenburg 391	38	26	36
Poelenburg 392	38	26	36
Poelenburg 393	39	26	36
Poelenburg 394	39	26	36
Poelenburg 395	39	26	36
Poelenburg 396	39	26	36
Poelenburg 397	39	26	36
Poelenburg 398	39	26	36
Poelenburg 399	39	26	36
Poelenburg 400	39	26	36
Poelenburg 401	39	27	36

CONCEPT

Bijlage - Uitvoergegevens: geluidsbelasting bij gevoelige objecten. Alfabetisch op straatnaam.

Adres	5x100	3x130	3x160
Dromerstraat 68	40	25	37
Dromerstraat 69	40	26	37
Dromerstraat 7	40	26	37
Dromerstraat 70	40	26	37
Dromerstraat 71	40	26	37
Dromerstraat 72	40	26	37
Dromerstraat 73	40	26	37
Dromerstraat 74	40	26	37
Dromerstraat 75	40	26	37
Dromerstraat 76	40	26	37
Dromerstraat 77	40	26	37
Dromerstraat 78	40	26	37
Dromerstraat 79	40	26	37
Dromerstraat 8	40	26	37
Dromerstraat 80	40	26	37
Dromerstraat 81	40	26	37
Dromerstraat 82	40	26	38
Dromerstraat 83	40	26	37
Dromerstraat 84	40	26	38
Dromerstraat 85	40	26	38
Dromerstraat 86	40	26	38
Dromerstraat 87	40	26	38
Dromerstraat 88	40	26	38
Dromerstraat 89	40	26	38
Dromerstraat 9	40	25	37
Dromerstraat 90	40	26	38
Dromerstraat 91	40	26	38
Dromerstraat 92	40	26	38
Dromerstraat 93	40	26	38
Dromerstraat 93	40	26	38
Dromerstraat 93	40	26	38
Dromerstraat 93	40	26	38
Dromerstraat 93	40	26	38
Dromerstraat 93	40	26	38
Dromerstraat 93	40	26	38
Dromerstraat 93	40	26	38
Dromerstraat 93	40	26	38
Dromerstraat 93	40	26	38
Dromerstraat 93	40	26	38
Dromerstraat 93	40	26	38
Dromerstraat 93	40	26	38
Dromerstraat 93	40	26	38
Dromerstraat 93	40	26	38
Dromerstraat 93	40	26	38
Dromerstraat 93	40	26	38
Dromerstraat 93	40	26	38
Dromerstraat 93	40	26	38
Dromerstraat 93	40	26	38
Dromerstraat 93	40	26	38
Dromerstraat 93	40	26	38
Dromerstraat 93	40	26	38
Dromerstraat 94	40	26	38
Dromerstraat 95	40	26	38
Dromerstraat 96	40	26	38
Dromerstraat 97	40	26	38
Dromerstraat 98	40	26	38
Dromerstraat 99	40	26	38
Dwergplanetenbaan 10	48	37	43
Dwergplanetenbaan 12	48	37	43
Dwergplanetenbaan 14	48	37	44

Adres	5x100	3x130	3x160
Poelenburg 402	39	27	36
Poelenburg 403	39	27	36
Poelenburg 404	39	27	36
Poelenburg 405	39	27	36
Poelenburg 406	39	27	36
Poelenburg 407	39	27	36
Poelenburg 408	39	27	36
Poelenburg 409	39	27	36
Poelenburg 410	39	27	36
Poelenburg 411	39	27	36
Poelenburg 412	39	27	36
Poelenburg 413	39	27	36
Poelenburg 414	39	27	36
Poelenburg 415	39	27	36
Poelenburg 416	39	27	36
Poelenburg 417	39	27	36
Poelenburg 418	39	27	36
Poelenburg 419	39	27	36
Poelenburg 420	39	27	36
Poelenburg 421	39	27	36
Poelenburg 422	39	27	36
Poelenburg 423	39	27	36
Poelenburg 424	39	27	36
Poelenburg 425	39	27	36
Poelenburg 426	39	27	36
Poelenburg 427	39	27	36
Poelenburg 428	39	27	36
Poelenburg 429	39	27	36
Poelenburg 430	39	27	36
Poelenburg 431	39	27	36
Poelenburg 432	39	27	36
Poelenburg 433	39	27	36
Poelenburg 434	39	27	36
Poelenburg 435	39	27	36
Poelenburg 436	39	27	36
Poelenburg 437	39	27	36
Poelenburg 438	39	27	36
Poelenburg 439	39	27	36
Poelenburg 440	39	27	36
Poelenburg 441	39	27	36
Poelenburg 442	39	27	36
Poelenburg 443	39	27	36
Poelenburg 444	39	27	36
Poelenburg 445	39	27	36
Poelenburg 446	39	27	36
Poelenburg 447	39	27	36
Poelenburg 448	39	27	36
Poelenburg 449	39	27	36
Poelenburg 450	39	27	36
Poelenburg 451	39	27	36
Poelenburg 452	39	27	36
Poelenburg 453	39	27	36
Poelenburg 454	40	27	37
Poelenburg 455	40	27	37
Poelenburg 456	40	27	37
Poelenburg 457	40	27	37
Poelenburg 458	40	27	37
Poelenburg 459	40	27	37
Poelenburg 460	40	27	37
Poelenburg 461	40	27	37
Poelenburg 462	40	27	37
Polluxplein 1	37	40	33
Polluxplein 11	37	40	33
Polluxplein 12	37	40	32
Polluxplein 13	37	40	33
Polluxplein 14	37	40	32

CONCEPT

Bijlage - Uitvoergegevens: geluidsbelasting bij gevoelige objecten. Alfabetisch op straatnaam.

Adres	5x100	3x130	3x160
Dwergplanetenbaan 16	48	37	44
Dwergplanetenbaan 18	48	37	44
Dwergplanetenbaan 2	48	38	43
Dwergplanetenbaan 20	48	37	44
Dwergplanetenbaan 22	48	37	44
Dwergplanetenbaan 24	48	37	44
Dwergplanetenbaan 26	48	37	44
Dwergplanetenbaan 28	48	37	44
Dwergplanetenbaan 30	48	37	44
Dwergplanetenbaan 32	48	37	44
Dwergplanetenbaan 34	48	37	43
Dwergplanetenbaan 36	48	37	43
Dwergplanetenbaan 38	48	38	43
Dwergplanetenbaan 4	48	38	43
Dwergplanetenbaan 40	48	38	43
Dwergplanetenbaan 6	48	37	43
Dwergplanetenbaan 8	48	37	43
Dwergvinvisstraat 1	42	33	39
Dwergvinvisstraat 10	42	32	39
Dwergvinvisstraat 100	41	32	38
Dwergvinvisstraat 102	41	32	38
Dwergvinvisstraat 104	41	32	38
Dwergvinvisstraat 106	41	32	38
Dwergvinvisstraat 108	41	32	38
Dwergvinvisstraat 11	42	32	39
Dwergvinvisstraat 110	41	31	38
Dwergvinvisstraat 12	42	32	39
Dwergvinvisstraat 13	42	32	39
Dwergvinvisstraat 14	42	32	39
Dwergvinvisstraat 15	42	32	39
Dwergvinvisstraat 16	42	32	39
Dwergvinvisstraat 17	42	32	39
Dwergvinvisstraat 18	42	32	39
Dwergvinvisstraat 19	42	32	39
Dwergvinvisstraat 2	42	33	39
Dwergvinvisstraat 20	42	32	39
Dwergvinvisstraat 21	42	32	39
Dwergvinvisstraat 22	42	32	39
Dwergvinvisstraat 23	42	32	39
Dwergvinvisstraat 24	42	32	39
Dwergvinvisstraat 25	42	32	39
Dwergvinvisstraat 26	42	32	39
Dwergvinvisstraat 27	42	32	39
Dwergvinvisstraat 28	42	32	39
Dwergvinvisstraat 29	42	32	39
Dwergvinvisstraat 3	42	32	39
Dwergvinvisstraat 30	42	32	39
Dwergvinvisstraat 31	42	32	39
Dwergvinvisstraat 32	42	32	39
Dwergvinvisstraat 33	42	32	39
Dwergvinvisstraat 34	42	32	39
Dwergvinvisstraat 35	42	32	39
Dwergvinvisstraat 36	42	32	39
Dwergvinvisstraat 37	42	32	39
Dwergvinvisstraat 38	42	32	39
Dwergvinvisstraat 39	42	32	39
Dwergvinvisstraat 4	42	33	39
Dwergvinvisstraat 40	42	32	39
Dwergvinvisstraat 41	42	32	39
Dwergvinvisstraat 42	42	32	39
Dwergvinvisstraat 43	42	32	39
Dwergvinvisstraat 44	42	32	39
Dwergvinvisstraat 45	42	32	39
Dwergvinvisstraat 46	42	32	39
Dwergvinvisstraat 47	42	32	39
Dwergvinvisstraat 48	42	32	39

Adres	5x100	3x130	3x160
Polluxplein 15	37	40	33
Polluxplein 16	37	40	33
Polluxplein 17	37	40	33
Polluxplein 18	37	40	33
Polluxplein 19	37	40	33
Polluxplein 2	37	40	33
Polluxplein 20	37	40	33
Polluxplein 21	37	40	33
Polluxplein 22	37	40	33
Polluxplein 23	37	40	33
Polluxplein 24	37	39	33
Polluxplein 25	37	40	33
Polluxplein 26	37	39	33
Polluxplein 27	37	39	33
Polluxplein 28	37	39	33
Polluxplein 3	37	40	33
Polluxplein 4	37	40	33
Polluxplein 5	37	40	33
Polluxplein 6	37	40	33
Polluxplein 7	37	40	33
Polluxplein 8	37	40	33
Polluxplein 9	37	40	33
Polluxstraat 1	37	41	33
Polluxstraat 10	37	39	33
Polluxstraat 11	37	39	33
Polluxstraat 12	37	39	33
Polluxstraat 14	37	39	33
Polluxstraat 15	37	38	33
Polluxstraat 16	37	39	33
Polluxstraat 2	37	41	33
Polluxstraat 3	37	41	33
Polluxstraat 4	37	40	33
Polluxstraat 5	37	39	33
Polluxstraat 6	37	39	33
Polluxstraat 7	37	39	33
Polluxstraat 8	37	39	33
Polluxstraat 9	37	39	33
Pomonastraat 1	33	37	29
Pomonastraat 11	33	37	29
Pomonastraat 13	33	37	29
Pomonastraat 15	33	37	29
Pomonastraat 17	33	37	29
Pomonastraat 19	33	37	29
Pomonastraat 21	33	37	29
Pomonastraat 23	33	37	29
Pomonastraat 25	33	37	29
Pomonastraat 27	33	37	29
Pomonastraat 3	33	37	29
Pomonastraat 5	33	37	29
Pomonastraat 7	33	37	29
Pomonastraat 9	33	37	29
Posthoornstraat 1	38	25	35
Posthoornstraat 10	38	25	36
Posthoornstraat 12	38	25	36
Posthoornstraat 14	38	25	36
Posthoornstraat 16	38	25	36
Posthoornstraat 18	38	25	36
Posthoornstraat 2	38	25	35
Posthoornstraat 20	38	25	36
Posthoornstraat 22	38	25	36
Posthoornstraat 24	38	25	36
Posthoornstraat 26	38	25	36
Posthoornstraat 28	38	25	36
Posthoornstraat 4	38	25	35
Posthoornstraat 6	38	25	35
Posthoornstraat 8	38	25	35

CONCEPT

Bijlage - Uitvoergegevens: geluidsbelasting bij gevoelige objecten. Alfabetisch op straatnaam.

Adres	5x100	3x130	3x160
Dwergvinvisstraat 49	42	32	39
Dwergvinvisstraat 5	43	32	40
Dwergvinvisstraat 50	42	32	39
Dwergvinvisstraat 51	42	32	39
Dwergvinvisstraat 52	42	32	39
Dwergvinvisstraat 53	42	32	39
Dwergvinvisstraat 54	42	32	39
Dwergvinvisstraat 55	42	32	39
Dwergvinvisstraat 56	42	32	39
Dwergvinvisstraat 57	41	32	38
Dwergvinvisstraat 58	42	32	39
Dwergvinvisstraat 59	41	32	38
Dwergvinvisstraat 6	42	32	39
Dwergvinvisstraat 60	42	32	38
Dwergvinvisstraat 61	41	32	38
Dwergvinvisstraat 62	42	32	39
Dwergvinvisstraat 63	41	32	38
Dwergvinvisstraat 64	42	32	38
Dwergvinvisstraat 65	41	32	38
Dwergvinvisstraat 66	42	32	38
Dwergvinvisstraat 68	41	32	38
Dwergvinvisstraat 69	41	32	38
Dwergvinvisstraat 7	42	32	39
Dwergvinvisstraat 70	41	32	38
Dwergvinvisstraat 72	41	32	38
Dwergvinvisstraat 74	41	32	38
Dwergvinvisstraat 75	41	32	38
Dwergvinvisstraat 76	41	32	38
Dwergvinvisstraat 78	41	32	38
Dwergvinvisstraat 79	41	31	38
Dwergvinvisstraat 8	42	32	39
Dwergvinvisstraat 80	41	32	38
Dwergvinvisstraat 81	41	31	38
Dwergvinvisstraat 82	41	32	38
Dwergvinvisstraat 84	41	32	38
Dwergvinvisstraat 86	41	32	38
Dwergvinvisstraat 88	41	32	38
Dwergvinvisstraat 9	42	32	39
Dwergvinvisstraat 90	41	32	38
Dwergvinvisstraat 92	41	32	38
Dwergvinvisstraat 94	41	32	38
Dwergvinvisstraat 96	41	32	38
Dwergvinvisstraat 98	41	32	38
Eclipshof 1	46	38	41
Eclipshof 10	45	38	41
Eclipshof 11	45	38	41
Eclipshof 12	45	38	41
Eclipshof 13	45	38	40
Eclipshof 14	45	38	40
Eclipshof 15	45	38	40
Eclipshof 16	45	38	40
Eclipshof 17	45	38	41
Eclipshof 18	45	38	41
Eclipshof 2	46	38	41
Eclipshof 3	46	38	41
Eclipshof 4	46	38	41
Eclipshof 5	46	38	41
Eclipshof 6	46	38	41
Eclipshof 7	46	38	41
Eclipshof 7	46	38	41
Eclipshof 8	46	38	41
Eclipshof 8	46	38	41
Eclipshof 9	45	38	41
Eenhoornhof 1	45	40	39
Eenhoornhof 10	44	40	39
Eenhoornhof 11	44	40	39

Adres	5x100	3x130	3x160
Potvisstraat 1	43	32	40
Potvisstraat 1 A	43	32	40
Potvisstraat 1 B	43	32	40
Potvisstraat 1 C	43	32	40
Potvisstraat 1 D	43	32	40
Potvisstraat 10	43	32	40
Potvisstraat 100	41	31	38
Potvisstraat 102	41	31	38
Potvisstraat 104	41	31	38
Potvisstraat 106	41	31	38
Potvisstraat 108	41	31	38
Potvisstraat 11	43	32	40
Potvisstraat 12	43	32	40
Potvisstraat 13	43	32	40
Potvisstraat 14	43	32	40
Potvisstraat 15	43	32	40
Potvisstraat 16	43	32	40
Potvisstraat 17	43	32	40
Potvisstraat 18	43	32	40
Potvisstraat 19	43	32	40
Potvisstraat 2	43	32	40
Potvisstraat 20	43	32	40
Potvisstraat 21	42	32	40
Potvisstraat 22	42	32	40
Potvisstraat 23	42	32	39
Potvisstraat 24	42	32	39
Potvisstraat 25	42	32	39
Potvisstraat 26	42	32	39
Potvisstraat 27	42	32	39
Potvisstraat 28	42	32	39
Potvisstraat 29	42	32	39
Potvisstraat 3	43	32	40
Potvisstraat 30	42	32	39
Potvisstraat 31	42	32	39
Potvisstraat 32	42	32	39
Potvisstraat 33	42	32	39
Potvisstraat 34	42	32	39
Potvisstraat 35	42	32	39
Potvisstraat 36	42	32	39
Potvisstraat 37	42	32	39
Potvisstraat 38	42	32	39
Potvisstraat 39	42	32	39
Potvisstraat 4	43	32	40
Potvisstraat 40	42	32	39
Potvisstraat 41	42	32	39
Potvisstraat 42	42	32	39
Potvisstraat 43	42	32	39
Potvisstraat 44	42	32	39
Potvisstraat 45	42	32	39
Potvisstraat 46	42	32	39
Potvisstraat 48	42	32	39
Potvisstraat 49	42	31	39
Potvisstraat 5	43	32	40
Potvisstraat 50	42	32	39
Potvisstraat 51	42	31	39
Potvisstraat 52	42	32	39
Potvisstraat 53	42	31	39
Potvisstraat 54	42	32	39
Potvisstraat 55	42	31	39
Potvisstraat 56	42	32	39
Potvisstraat 57	42	31	39
Potvisstraat 58	42	32	39
Potvisstraat 59	41	31	39
Potvisstraat 6	43	32	40
Potvisstraat 60	42	32	39
Potvisstraat 61	41	31	38

CONCEPT

Bijlage - Uitvoergegevens: geluidsbelasting bij gevoelige objecten. Alfabetisch op straatnaam.

Adres	5x100	3x130	3x160
Eenhoornhof 12	44	40	39
Eenhoornhof 13	44	40	39
Eenhoornhof 14	44	40	39
Eenhoornhof 15	44	40	39
Eenhoornhof 16	44	40	39
Eenhoornhof 17	44	40	39
Eenhoornhof 2	45	40	39
Eenhoornhof 2	45	40	39
Eenhoornhof 3	45	40	39
Eenhoornhof 4	44	40	39
Eenhoornhof 4	44	40	39
Eenhoornhof 5	44	40	39
Eenhoornhof 6	44	40	39
Eenhoornhof 7	44	40	39
Eenhoornhof 8	44	40	39
Eenhoornhof 9	44	40	39
Fosfaatweg 50	37	44	33
Frambozenstraat 11	33	38	29
Frambozenstraat 13	33	38	29
Frambozenstraat 15	33	38	29
Frambozenstraat 19	33	37	29
Frambozenstraat 21	33	37	29
Frambozenstraat 23	33	37	29
Frambozenstraat 25	33	38	29
Frambozenstraat 27	33	38	29
Frambozenstraat 29	33	38	29
Frambozenstraat 3	33	38	29
Frambozenstraat 31	33	38	29
Frambozenstraat 33	33	38	29
Frambozenstraat 35	34	38	29
Frambozenstraat 37	34	38	29
Frambozenstraat 39	34	38	29
Frambozenstraat 43	33	37	29
Frambozenstraat 45	33	37	29
Frambozenstraat 47	34	37	29
Frambozenstraat 49	34	37	29
Frambozenstraat 5	33	38	29
Frambozenstraat 51	34	37	29
Frambozenstraat 53	34	37	29
Frambozenstraat 55	34	37	29
Frambozenstraat 57	34	38	29
Frambozenstraat 59	34	38	29
Frambozenstraat 61	34	38	29
Frambozenstraat 65	34	37	29
Frambozenstraat 67	34	37	29
Frambozenstraat 69	34	37	29
Frambozenstraat 7	33	38	29
Frambozenstraat 71	34	37	29
Frambozenstraat 73	34	37	29
Frambozenstraat 75	34	37	29
Frambozenstraat 77	34	37	29
Frambozenstraat 83	34	37	29
Frambozenstraat 85	34	37	29
Frambozenstraat 87	34	37	29
Frambozenstraat 89	34	37	29
Frambozenstraat 9	33	38	29
Fuut 10	41	26	39
Fuut 12	41	26	39
Fuut 14	41	26	39
Fuut 16	41	26	39
Fuut 18	41	26	39
Fuut 2	42	26	39
Fuut 20	41	26	39
Fuut 22	41	26	39
Fuut 24	41	26	39
Fuut 4	41	26	39

Adres	5x100	3x130	3x160
Potvisstraat 62	42	32	39
Potvisstraat 63	41	31	38
Potvisstraat 65	41	31	38
Potvisstraat 66	42	32	39
Potvisstraat 67	41	31	38
Potvisstraat 68	42	32	39
Potvisstraat 69	41	31	38
Potvisstraat 7	43	32	40
Potvisstraat 70	42	32	39
Potvisstraat 71	41	31	38
Potvisstraat 72	42	32	39
Potvisstraat 73	41	31	38
Potvisstraat 74	42	32	39
Potvisstraat 75	41	31	38
Potvisstraat 76	41	32	39
Potvisstraat 77	41	31	38
Potvisstraat 78	41	32	39
Potvisstraat 8	43	32	40
Potvisstraat 80	41	32	38
Potvisstraat 82	41	32	38
Potvisstraat 84	41	32	38
Potvisstraat 86	41	32	38
Potvisstraat 88	41	31	38
Potvisstraat 9	43	32	40
Potvisstraat 90	41	31	38
Potvisstraat 92	41	31	38
Potvisstraat 94	41	31	38
Potvisstraat 96	41	31	38
Potvisstraat 98	41	31	38
Reizigersweg 101	42	35	38
Reizigersweg 103	42	35	38
Reizigersweg 105	42	35	38
Reizigersweg 11	43	35	39
Reizigersweg 12	42	36	38
Reizigersweg 121	42	36	38
Reizigersweg 123	42	36	38
Reizigersweg 125	42	36	38
Reizigersweg 127	42	36	38
Reizigersweg 129	42	36	38
Reizigersweg 13	43	35	39
Reizigersweg 131	42	36	38
Reizigersweg 133	42	36	38
Reizigersweg 135	42	36	38
Reizigersweg 137	42	36	38
Reizigersweg 139	42	36	38
Reizigersweg 14	42	36	38
Reizigersweg 141	42	36	38
Reizigersweg 143	42	36	38
Reizigersweg 145	42	36	38
Reizigersweg 147	42	36	38
Reizigersweg 149	42	36	38
Reizigersweg 15	43	35	39
Reizigersweg 151	42	36	38
Reizigersweg 153	42	36	38
Reizigersweg 155	42	36	38
Reizigersweg 157	42	36	38
Reizigersweg 159	42	36	38
Reizigersweg 161	42	36	38
Reizigersweg 163	42	36	38
Reizigersweg 165	42	36	38
Reizigersweg 167	42	36	38
Reizigersweg 169	42	37	38
Reizigersweg 17	42	35	39
Reizigersweg 171	42	37	38
Reizigersweg 173	42	37	38
Reizigersweg 175	42	37	38

CONCEPT

Bijlage - Uitvoergegevens: geluidsbelasting bij gevoelige objecten. Alfabetisch op straatnaam.

Adres	5x100	3x130	3x160
Fuut 6	41	26	39
Fuut 8	41	26	39
Geuzenpad 2	38	25	35
Grashof 1	38	25	36
Grashof 10	38	25	35
Grashof 11	38	25	35
Grashof 12	38	25	35
Grashof 13	38	25	35
Grashof 14	38	25	35
Grashof 15 a	38	25	35
Grashof 15 b	38	25	35
Grashof 15 c	38	25	35
Grashof 15 d	38	25	35
Grashof 15 e	38	25	35
Grashof 15 f	38	25	35
Grashof 15 g	38	25	35
Grashof 15 h	38	25	35
Grashof 15 i	38	25	35
Grashof 15 j	38	25	35
Grashof 16	38	25	35
Grashof 17	37	24	35
Grashof 18	38	25	35
Grashof 19	37	24	35
Grashof 2	38	25	35
Grashof 20	37	25	35
Grashof 21	37	24	35
Grashof 22	37	25	35
Grashof 23	37	25	35
Grashof 24	37	24	35
Grashof 25	37	24	35
Grashof 26	37	24	35
Grashof 27	37	24	35
Grashof 28	37	25	35
Grashof 29	37	24	35
Grashof 3	38	25	36
Grashof 30	37	25	35
Grashof 31	37	24	35
Grashof 32	37	25	35
Grashof 33	37	24	35
Grashof 34	37	25	35
Grashof 35	37	24	34
Grashof 36	37	25	35
Grashof 37	37	24	34
Grashof 38	37	25	35
Grashof 39	37	24	34
Grashof 4	38	25	35
Grashof 40	37	24	35
Grashof 41	37	24	34
Grashof 42	37	25	35
Grashof 43	37	24	34
Grashof 44	37	25	35
Grashof 45	37	25	35
Grashof 46	37	24	35
Grashof 47	37	25	35
Grashof 48	37	24	35
Grashof 49	37	24	35
Grashof 5	38	25	36
Grashof 50	37	24	35
Grashof 51	37	25	35
Grashof 52	37	24	34
Grashof 53	37	25	35
Grashof 54	37	24	34
Grashof 55	37	25	35
Grashof 56	37	24	34
Grashof 57	37	25	35
Grashof 58	37	24	34

Adres	5x100	3x130	3x160
Reizigersweg 177	42	37	38
Reizigersweg 179	42	37	38
Reizigersweg 181	42	37	38
Reizigersweg 183	42	37	38
Reizigersweg 185	42	37	38
Reizigersweg 187	42	37	38
Reizigersweg 189	42	37	38
Reizigersweg 19	43	35	39
Reizigersweg 191	42	37	38
Reizigersweg 193	42	36	38
Reizigersweg 195	42	36	38
Reizigersweg 197	42	36	38
Reizigersweg 199	42	36	38
Reizigersweg 2	43	35	39
Reizigersweg 20	42	37	38
Reizigersweg 201	42	36	38
Reizigersweg 203	42	36	38
Reizigersweg 205	42	36	38
Reizigersweg 207	42	36	38
Reizigersweg 209	42	36	38
Reizigersweg 21	43	35	39
Reizigersweg 211	42	36	38
Reizigersweg 213	42	36	38
Reizigersweg 215	42	36	38
Reizigersweg 22	42	37	38
Reizigersweg 23	43	35	39
Reizigersweg 25	43	35	39
Reizigersweg 27	43	35	39
Reizigersweg 29	42	35	39
Reizigersweg 3	43	35	39
Reizigersweg 30	43	36	39
Reizigersweg 31	43	35	39
Reizigersweg 32	43	36	39
Reizigersweg 33	43	35	39
Reizigersweg 35	43	35	39
Reizigersweg 37	43	35	39
Reizigersweg 38	44	36	40
Reizigersweg 39	43	35	39
Reizigersweg 4	43	35	39
Reizigersweg 40	44	36	40
Reizigersweg 41	42	35	39
Reizigersweg 42	44	36	40
Reizigersweg 43	43	35	39
Reizigersweg 44	44	36	40
Reizigersweg 45	43	35	39
Reizigersweg 46	44	36	40
Reizigersweg 47	43	35	39
Reizigersweg 48	44	35	40
Reizigersweg 49	43	35	39
Reizigersweg 5	42	35	39
Reizigersweg 50	44	36	40
Reizigersweg 51	42	35	39
Reizigersweg 52	44	36	40
Reizigersweg 53	43	35	39
Reizigersweg 54	44	35	40
Reizigersweg 55	42	35	39
Reizigersweg 56	44	35	40
Reizigersweg 57	42	35	38
Reizigersweg 58	44	35	40
Reizigersweg 59	42	35	38
Reizigersweg 60	43	35	40
Reizigersweg 61	42	35	39
Reizigersweg 62	43	35	40
Reizigersweg 63	42	35	39
Reizigersweg 64	43	35	40
Reizigersweg 65	42	35	38

CONCEPT

Bijlage - Uitvoergegevens: geluidsbelasting bij gevoelige objecten. Alfabetisch op straatnaam.

Adres	5x100	3x130	3x160
Grashof 59	37	25	35
Grashof 6	38	25	35
Grashof 60	37	24	34
Grashof 61	37	25	35
Grashof 62	37	24	34
Grashof 63	37	25	35
Grashof 64	37	24	34
Grashof 66	37	24	34
Grashof 68	37	24	34
Grashof 7	38	25	35
Grashof 8	38	25	35
Grashof 9	38	25	35
Grondzeiler 1	40	32	37
Grondzeiler 10	40	32	37
Grondzeiler 11	40	32	37
Grondzeiler 12	40	32	36
Grondzeiler 13	40	32	36
Grondzeiler 14	40	32	36
Grondzeiler 15	40	32	36
Grondzeiler 16	40	32	36
Grondzeiler 17	40	32	36
Grondzeiler 18	40	32	36
Grondzeiler 19	40	32	36
Grondzeiler 2	40	32	37
Grondzeiler 20	40	32	36
Grondzeiler 21	40	32	36
Grondzeiler 22	40	32	36
Grondzeiler 23	40	32	36
Grondzeiler 24	40	32	36
Grondzeiler 25	40	32	36
Grondzeiler 26	40	32	36
Grondzeiler 27	40	32	36
Grondzeiler 28	40	32	36
Grondzeiler 29	40	32	36
Grondzeiler 3	40	32	37
Grondzeiler 30	40	32	36
Grondzeiler 31	40	32	36
Grondzeiler 32	40	32	36
Grondzeiler 33	40	32	36
Grondzeiler 34	40	32	36
Grondzeiler 35	40	32	36
Grondzeiler 36	40	32	36
Grondzeiler 37	40	32	36
Grondzeiler 38	40	32	36
Grondzeiler 39	40	32	36
Grondzeiler 4	40	32	37
Grondzeiler 40	40	32	36
Grondzeiler 41	40	32	36
Grondzeiler 42	40	32	36
Grondzeiler 43	40	32	36
Grondzeiler 44	40	32	36
Grondzeiler 45	40	32	36
Grondzeiler 46	40	32	36
Grondzeiler 47	40	32	36
Grondzeiler 48	40	32	36
Grondzeiler 49	40	32	36
Grondzeiler 5	40	32	37
Grondzeiler 50	40	32	36
Grondzeiler 51	40	32	36
Grondzeiler 52	40	32	36
Grondzeiler 53	40	32	36
Grondzeiler 54	40	32	36
Grondzeiler 55	40	32	36
Grondzeiler 56	40	32	36
Grondzeiler 57	40	32	36
Grondzeiler 58	40	32	36

Adres	5x100	3x130	3x160
Reizigersweg 66	43	35	40
Reizigersweg 67	42	35	38
Reizigersweg 68	43	35	40
Reizigersweg 69	42	35	38
Reizigersweg 7	43	35	39
Reizigersweg 70	43	35	40
Reizigersweg 71	42	35	38
Reizigersweg 72	43	35	40
Reizigersweg 73	42	35	39
Reizigersweg 74	43	35	40
Reizigersweg 75	42	35	39
Reizigersweg 76	43	35	39
Reizigersweg 77	42	35	38
Reizigersweg 78	43	35	39
Reizigersweg 79	42	35	38
Reizigersweg 80	43	35	39
Reizigersweg 81	42	35	38
Reizigersweg 83	42	35	38
Reizigersweg 85	42	35	39
Reizigersweg 87	42	35	39
Reizigersweg 89	42	35	38
Reizigersweg 9	43	35	39
Reizigersweg 91	42	35	38
Reizigersweg 93	42	35	38
Reizigersweg 95	42	35	38
Reizigersweg 97	42	35	39
Reizigersweg 99	42	35	38
Rietschoot 101	37	25	34
Rietschoot 103	37	25	35
Rietschoot 105	37	25	34
Rietschoot 107	37	25	34
Rietschoot 109	37	25	34
Rietschoot 111	37	25	34
Rietschoot 113	37	25	34
Rietschoot 115	37	25	34
Rietschoot 117	37	25	35
Rietschoot 119	37	25	35
Rietschoot 121	38	25	35
Rietschoot 123	38	25	35
Rietschoot 125	38	25	35
Rietschoot 126	37	24	34
Rietschoot 127	38	25	35
Rietschoot 128	37	24	34
Rietschoot 129	38	25	35
Rietschoot 130	37	24	34
Rietschoot 131	38	25	35
Rietschoot 132	37	24	34
Rietschoot 133	38	25	35
Rietschoot 134	37	24	34
Rietschoot 135	38	25	35
Rietschoot 136	37	24	34
Rietschoot 137	38	25	35
Rietschoot 138	37	24	34
Rietschoot 139	38	25	35
Rietschoot 140	37	24	34
Rietschoot 141	38	25	35
Rietschoot 142	37	24	34
Rietschoot 143	38	25	35
Rietschoot 144	37	24	34
Rietschoot 145	38	25	35
Rietschoot 146	37	24	34
Rietschoot 147	38	25	35
Rietschoot 149	38	25	35
Rietschoot 151	38	25	35
Rietschoot 153	38	25	35
Rietschoot 155	38	25	35

CONCEPT

Bijlage - Uitvoergegevens: geluidsbelasting bij gevoelige objecten. Alfabetisch op straatnaam.

Adres	5x100	3x130	3x160
Grondzeiler 59	40	33	36
Grondzeiler 6	40	32	37
Grondzeiler 60	40	33	36
Grondzeiler 61	40	33	36
Grondzeiler 62	40	33	36
Grondzeiler 63	40	33	36
Grondzeiler 64	40	33	36
Grondzeiler 65	40	33	36
Grondzeiler 66	40	33	36
Grondzeiler 67	40	33	36
Grondzeiler 68	40	33	36
Grondzeiler 69	40	33	36
Grondzeiler 7	40	32	37
Grondzeiler 70	40	33	36
Grondzeiler 71	40	33	36
Grondzeiler 72	40	33	36
Grondzeiler 73	40	33	36
Grondzeiler 74	40	33	36
Grondzeiler 75	40	33	36
Grondzeiler 76	40	33	36
Grondzeiler 77	40	33	36
Grondzeiler 78	40	33	36
Grondzeiler 79	40	33	36
Grondzeiler 8	40	32	37
Grondzeiler 80	40	33	36
Grondzeiler 9	40	32	37
Grote Beerstraat 1	36	37	31
Grote Beerstraat 11	36	37	31
Grote Beerstraat 13	36	37	32
Grote Beerstraat 14	36	37	32
Grote Beerstraat 15	36	37	32
Grote Beerstraat 16	36	37	32
Grote Beerstraat 17	36	37	32
Grote Beerstraat 18	36	37	32
Grote Beerstraat 19	36	37	32
Grote Beerstraat 20	36	37	32
Grote Beerstraat 21	36	37	32
Grote Beerstraat 22	36	37	32
Grote Beerstraat 23	36	37	32
Grote Beerstraat 24	36	37	32
Grote Beerstraat 25	37	37	32
Grote Beerstraat 26	37	37	32
Grote Beerstraat 27	37	37	32
Grote Beerstraat 28	37	37	32
Grote Beerstraat 29	37	37	33
Grote Beerstraat 3	36	37	31
Grote Beerstraat 30	37	37	32
Grote Beerstraat 31	37	37	33
Grote Beerstraat 32	37	37	33
Grote Beerstraat 33	37	37	33
Grote Beerstraat 34	37	37	33
Grote Beerstraat 35	37	37	33
Grote Beerstraat 36	37	37	33
Grote Beerstraat 37	37	37	33
Grote Beerstraat 38	37	37	33
Grote Beerstraat 39	37	37	33
Grote Beerstraat 40	37	37	33
Grote Beerstraat 41	37	37	33
Grote Beerstraat 42	37	37	33
Grote Beerstraat 43	37	37	33
Grote Beerstraat 44	37	37	33
Grote Beerstraat 45	37	37	33
Grote Beerstraat 46	37	37	33
Grote Beerstraat 47	37	37	33
Grote Beerstraat 48	37	37	33
Grote Beerstraat 5	36	37	31

Adres	5x100	3x130	3x160
Rietschoot 157	38	25	35
Rietschoot 159	38	25	35
Rietschoot 161	38	25	35
Rietschoot 163	38	25	35
Rietschoot 165	38	25	35
Rietschoot 167	38	25	35
Rietschoot 168	37	24	34
Rietschoot 169	38	25	35
Rietschoot 170	37	24	34
Rietschoot 171	37	25	35
Rietschoot 172	37	24	34
Rietschoot 173	38	25	35
Rietschoot 174	37	24	34
Rietschoot 175	38	25	35
Rietschoot 176	37	24	34
Rietschoot 177	37	25	35
Rietschoot 178	37	25	35
Rietschoot 179	37	25	35
Rietschoot 180	37	25	35
Rietschoot 181	38	25	36
Rietschoot 182	37	25	35
Rietschoot 183	38	25	36
Rietschoot 184	37	25	35
Rietschoot 185	38	25	36
Rietschoot 186	37	25	35
Rietschoot 187	38	25	36
Rietschoot 188	37	25	35
Rietschoot 189	38	25	36
Rietschoot 190	37	25	35
Rietschoot 191	38	25	36
Rietschoot 192	37	25	34
Rietschoot 193	38	25	36
Rietschoot 194	37	25	34
Rietschoot 195	38	25	36
Rietschoot 196	37	25	34
Rietschoot 197	38	25	36
Rietschoot 198	37	25	34
Rietschoot 199	38	25	36
Rietschoot 200	37	25	34
Rietschoot 201	38	25	36
Rietschoot 202	37	25	34
Rietschoot 203	38	25	36
Rietschoot 204	37	25	34
Rietschoot 205	38	25	36
Rietschoot 206	37	25	34
Rietschoot 207	38	25	36
Rietschoot 208	37	25	34
Rietschoot 209	38	25	36
Rietschoot 210	37	25	34
Rietschoot 211	38	25	36
Rietschoot 212	37	25	34
Rietschoot 213	38	25	36
Rietschoot 214	37	25	34
Rietschoot 215	38	25	36
Rietschoot 216	37	25	34
Rietschoot 217	39	25	36
Rietschoot 218	37	25	34
Rietschoot 219	39	25	36
Rietschoot 220	37	25	34
Rietschoot 221	39	25	36
Rietschoot 222	37	25	34
Rietschoot 223	39	25	36
Rietschoot 224	37	25	34
Rietschoot 225	39	25	36
Rietschoot 226	37	25	34
Rietschoot 227	39	25	36

CONCEPT

Bijlage - Uitvoergegevens: geluidsbelasting bij gevoelige objecten. Alfabetisch op straatnaam.

Adres	5x100	3x130	3x160
Grote Beerstraat 7	36	37	31
Grote Beerstraat 9	36	37	31
Grutto 1	42	26	39
Grutto 10	41	26	39
Grutto 11	41	26	39
Grutto 12	41	26	39
Grutto 13	41	26	39
Grutto 14	41	26	39
Grutto 15	41	26	39
Grutto 16	41	26	39
Grutto 17	41	26	38
Grutto 18	41	26	39
Grutto 19	41	26	38
Grutto 2	41	26	39
Grutto 20	41	26	39
Grutto 21	41	26	38
Grutto 22	41	26	39
Grutto 23	40	26	38
Grutto 24	41	26	39
Grutto 25	40	26	38
Grutto 27	41	26	39
Grutto 29	41	26	39
Grutto 3	42	26	39
Grutto 31	41	26	39
Grutto 33	41	26	39
Grutto 4	41	26	39
Grutto 5	42	26	39
Grutto 6	41	26	39
Grutto 7	41	26	39
Grutto 8	41	26	39
Grutto 9	41	26	39
Gutserstraat 1	33	38	29
Gutserstraat 10	33	38	29
Gutserstraat 11	33	38	29
Gutserstraat 12	33	38	29
Gutserstraat 13	33	38	29
Gutserstraat 14	33	38	29
Gutserstraat 15	33	38	29
Gutserstraat 16	33	38	29
Gutserstraat 17	33	38	29
Gutserstraat 18	33	38	29
Gutserstraat 19	33	38	29
Gutserstraat 2	33	38	29
Gutserstraat 20	33	38	29
Gutserstraat 21	33	38	29
Gutserstraat 22	33	38	29
Gutserstraat 23	33	38	29
Gutserstraat 24	33	38	29
Gutserstraat 25	33	38	29
Gutserstraat 26	33	38	29
Gutserstraat 27	33	38	29
Gutserstraat 28	33	38	29
Gutserstraat 29	33	38	28
Gutserstraat 3	33	38	29
Gutserstraat 30	33	38	29
Gutserstraat 32	33	38	29
Gutserstraat 33	32	39	28
Gutserstraat 34	33	38	29
Gutserstraat 35	32	39	28
Gutserstraat 36	33	38	28
Gutserstraat 37	32	39	28
Gutserstraat 38	33	38	28
Gutserstraat 39	32	39	28
Gutserstraat 4	33	38	29
Gutserstraat 40	33	38	29
Gutserstraat 41	32	39	28

Adres	5x100	3x130	3x160
Rietschoot 228	37	25	34
Rietschoot 229	39	25	36
Rietschoot 230	37	25	34
Rietschoot 231	38	25	36
Rietschoot 232	37	25	35
Rietschoot 233	38	25	36
Rietschoot 234	37	25	35
Rietschoot 235	38	25	36
Rietschoot 236	37	25	35
Rietschoot 237	38	25	36
Rietschoot 238	37	25	35
Rietschoot 239	38	25	36
Rietschoot 240	37	25	35
Rietschoot 241	38	25	36
Rietschoot 242	38	25	35
Rietschoot 243	38	25	36
Rietschoot 244	38	25	35
Rietschoot 246	38	25	35
Rietschoot 248	38	25	35
Rietschoot 25	37	25	34
Rietschoot 250	38	25	35
Rietschoot 252	38	25	35
Rietschoot 254	38	25	35
Rietschoot 256	38	25	35
Rietschoot 258	37	25	35
Rietschoot 260	37	25	35
Rietschoot 262	37	25	35
Rietschoot 264	37	25	35
Rietschoot 266	37	25	35
Rietschoot 268	38	25	35
Rietschoot 27	37	25	34
Rietschoot 270	38	25	35
Rietschoot 272	38	25	35
Rietschoot 274	37	25	35
Rietschoot 276	37	25	35
Rietschoot 278	37	25	35
Rietschoot 280	37	25	35
Rietschoot 282	37	25	35
Rietschoot 284	37	25	35
Rietschoot 286	37	25	35
Rietschoot 288	37	25	35
Rietschoot 29	37	25	34
Rietschoot 290	37	25	35
Rietschoot 292	37	25	34
Rietschoot 294	37	25	35
Rietschoot 296	37	25	35
Rietschoot 298	37	25	35
Rietschoot 300	37	25	35
Rietschoot 302	37	25	35
Rietschoot 304	37	25	35
Rietschoot 306	37	25	35
Rietschoot 308	37	25	35
Rietschoot 31	37	25	34
Rietschoot 310	37	25	35
Rietschoot 312	37	25	35
Rietschoot 314	37	25	35
Rietschoot 316	37	25	35
Rietschoot 318	37	25	35
Rietschoot 320	37	25	35
Rietschoot 322	37	25	35
Rietschoot 324	38	25	35
Rietschoot 326	38	25	35
Rietschoot 328	38	25	35
Rietschoot 33	37	25	34
Rietschoot 330	38	25	35
Rietschoot 332	38	25	35

CONCEPT

Bijlage - Uitvoergegevens: geluidsbelasting bij gevoelige objecten. Alfabetisch op straatnaam.

Adres	5x100	3x130	3x160
Gutserstraat 42	33	38	29
Gutserstraat 43	32	39	28
Gutserstraat 44	33	38	29
Gutserstraat 45	32	39	28
Gutserstraat 46	33	38	29
Gutserstraat 47	32	39	28
Gutserstraat 48	33	38	29
Gutserstraat 49	32	39	28
Gutserstraat 5	33	38	29
Gutserstraat 50	33	38	29
Gutserstraat 51	32	38	28
Gutserstraat 52	33	38	29
Gutserstraat 53	32	38	28
Gutserstraat 54	33	38	29
Gutserstraat 55	32	38	28
Gutserstraat 56	33	38	29
Gutserstraat 57	32	38	28
Gutserstraat 58	33	38	29
Gutserstraat 59	32	38	28
Gutserstraat 6	33	38	29
Gutserstraat 60	33	38	29
Gutserstraat 61	32	38	28
Gutserstraat 62	33	38	29
Gutserstraat 63	32	38	28
Gutserstraat 64	33	38	29
Gutserstraat 65	32	38	28
Gutserstraat 66	33	38	29
Gutserstraat 67	32	38	28
Gutserstraat 68	33	38	29
Gutserstraat 69	32	38	28
Gutserstraat 7	33	38	29
Gutserstraat 70	33	38	29
Gutserstraat 71	32	38	28
Gutserstraat 72	33	38	28
Gutserstraat 73	32	38	28
Gutserstraat 74	33	38	28
Gutserstraat 75	32	38	28
Gutserstraat 76	33	38	28
Gutserstraat 77	32	38	28
Gutserstraat 78	33	38	28
Gutserstraat 79	32	38	28
Gutserstraat 8	33	38	29
Gutserstraat 80	33	38	28
Gutserstraat 81	32	38	28
Gutserstraat 82	33	38	28
Gutserstraat 83	32	38	28
Gutserstraat 84	33	38	28
Gutserstraat 85	32	38	28
Gutserstraat 87	32	38	28
Gutserstraat 89	32	38	28
Gutserstraat 9	33	38	29
Gutserstraat 91	32	38	28
Handmolen 1	40	33	37
Handmolen 10	40	33	37
Handmolen 11	40	33	37
Handmolen 12	40	33	36
Handmolen 13	40	33	36
Handmolen 14	40	33	36
Handmolen 15	40	33	36
Handmolen 16	40	33	36
Handmolen 17	40	33	36
Handmolen 18	40	33	36
Handmolen 19	40	33	36
Handmolen 2	40	33	37
Handmolen 20	40	33	36
Handmolen 21	40	33	36

Adres	5x100	3x130	3x160
Rietschoot 334	38	25	35
Rietschoot 336	38	25	35
Rietschoot 338	38	25	35
Rietschoot 340	38	25	35
Rietschoot 342	38	25	36
Rietschoot 35	37	25	34
Rietschoot 37	37	25	34
Rietschoot 39	37	25	34
Rietschoot 41	37	25	34
Rietschoot 43	37	25	34
Rietschoot 45	37	25	34
Rietschoot 46	37	24	34
Rietschoot 47	37	25	34
Rietschoot 48	37	24	34
Rietschoot 49	37	25	34
Rietschoot 51	37	25	34
Rietschoot 53	37	25	34
Rietschoot 55	37	25	34
Rietschoot 57	37	25	34
Rietschoot 58	37	24	34
Rietschoot 59	37	25	34
Rietschoot 60	37	24	34
Rietschoot 61	37	25	34
Rietschoot 62	37	24	34
Rietschoot 63	37	25	34
Rietschoot 64	37	24	34
Rietschoot 65	37	25	34
Rietschoot 67	37	25	34
Rietschoot 69	37	25	34
Rietschoot 71	37	24	34
Rietschoot 73	37	25	34
Rietschoot 75	37	24	34
Rietschoot 77	37	24	34
Rietschoot 79	37	24	34
Rietschoot 93	37	24	34
Rietschoot 95	37	24	34
Rietschoot 97	37	25	34
Rietschoot 99	37	25	34
Rigelstraat 1	36	40	31
Rigelstraat 10	37	40	32
Rigelstraat 11	36	40	32
Rigelstraat 12	37	40	32
Rigelstraat 13	36	40	32
Rigelstraat 14	38	40	33
Rigelstraat 15	36	40	32
Rigelstraat 16	38	40	33
Rigelstraat 17	36	40	32
Rigelstraat 18	38	40	33
Rigelstraat 19	36	40	32
Rigelstraat 2	36	39	31
Rigelstraat 20	38	40	34
Rigelstraat 21	37	40	32
Rigelstraat 22	38	40	34
Rigelstraat 23	37	40	33
Rigelstraat 24	38	40	34
Rigelstraat 25	37	40	33
Rigelstraat 26	38	40	34
Rigelstraat 27	37	40	33
Rigelstraat 28	38	40	34
Rigelstraat 29	37	40	33
Rigelstraat 3	36	40	31
Rigelstraat 31	37	40	33
Rigelstraat 33	37	41	33
Rigelstraat 35	38	41	33
Rigelstraat 37	38	41	33
Rigelstraat 39	38	41	33

CONCEPT

Bijlage - Uitvoergegevens: geluidsbelasting bij gevoelige objecten. Alfabetisch op straatnaam.

Adres	5x100	3x130	3x160
Handmolen 22	40	32	36
Handmolen 23	40	32	36
Handmolen 24	40	32	36
Handmolen 25	40	32	36
Handmolen 26	40	32	36
Handmolen 27	40	32	36
Handmolen 28	40	32	36
Handmolen 29	40	32	36
Handmolen 3	40	33	37
Handmolen 30	40	32	36
Handmolen 31	40	32	36
Handmolen 32	40	32	36
Handmolen 33	40	32	36
Handmolen 34	40	32	36
Handmolen 35	40	32	36
Handmolen 36	40	32	36
Handmolen 37	40	32	36
Handmolen 38	40	32	36
Handmolen 39	40	32	36
Handmolen 4	40	33	37
Handmolen 40	40	32	36
Handmolen 41	40	32	36
Handmolen 42	40	32	36
Handmolen 43	40	32	36
Handmolen 44	40	32	36
Handmolen 45	40	32	36
Handmolen 46	40	32	36
Handmolen 47	40	32	36
Handmolen 48	40	32	36
Handmolen 49	40	32	36
Handmolen 5	40	32	37
Handmolen 50	40	32	36
Handmolen 51	40	32	36
Handmolen 52	40	32	36
Handmolen 53	40	32	36
Handmolen 54	40	32	36
Handmolen 55	40	32	36
Handmolen 56	40	32	36
Handmolen 57	40	32	36
Handmolen 58	40	32	36
Handmolen 59	40	32	36
Handmolen 6	40	32	37
Handmolen 60	40	32	36
Handmolen 61	40	32	36
Handmolen 62	40	32	36
Handmolen 63	40	32	36
Handmolen 64	39	32	36
Handmolen 65	39	32	36
Handmolen 66	39	32	36
Handmolen 67	39	32	36
Handmolen 68	39	32	36
Handmolen 69	39	32	36
Handmolen 7	40	32	37
Handmolen 70	39	32	36
Handmolen 71	39	32	36
Handmolen 72	39	32	36
Handmolen 73	39	32	36
Handmolen 74	39	32	36
Handmolen 75	39	32	36
Handmolen 76	39	32	36
Handmolen 77	39	32	36
Handmolen 78	39	32	36
Handmolen 79	39	32	36
Handmolen 8	40	32	37
Handmolen 80	39	32	36
Handmolen 9	40	32	37

Adres	5x100	3x130	3x160
Rigelstraat 4	36	39	31
Rigelstraat 41	38	40	34
Rigelstraat 43	38	40	33
Rigelstraat 45	38	40	33
Rigelstraat 47	38	40	34
Rigelstraat 49	38	40	34
Rigelstraat 5	36	40	31
Rigelstraat 51	38	40	34
Rigelstraat 6	36	40	32
Rigelstraat 7	36	40	31
Rigelstraat 8	36	40	32
Rigelstraat 9	36	40	31
Roemer 13	37	29	33
Roemer 15	37	29	33
Roemer 17	37	29	33
Roemer 19	37	29	33
Roemer 21	37	29	34
Roemer 22	37	29	34
Roemer 23	37	29	34
Roemer 24	37	29	34
Roemer 25	37	29	34
Roemer 26	37	29	34
Roemer 27	37	29	34
Roemer 28	37	29	34
Roemer 29	37	29	34
Roemer 31	37	30	34
Rollemanstraat 10	39	37	35
Rollemanstraat 12	39	37	35
Rollemanstraat 14	39	37	35
Rollemanstraat 16	39	37	35
Rollemanstraat 18	39	37	35
Rollemanstraat 2	39	38	35
Rollemanstraat 20	39	37	35
Rollemanstraat 3	39	37	36
Rollemanstraat 4	39	38	35
Rollemanstraat 5	39	37	36
Rollemanstraat 6	39	38	35
Rollemanstraat 7	39	37	35
Rollemanstraat 8	39	38	35
Rollemanstraat 9	39	37	35
Rosmolen 1	38	33	34
Rosmolen 10	38	33	34
Rosmolen 11	38	33	34
Rosmolen 12	38	33	34
Rosmolen 13	38	33	34
Rosmolen 14	38	33	34
Rosmolen 15	38	33	34
Rosmolen 16	38	33	34
Rosmolen 17	38	33	34
Rosmolen 18	38	33	34
Rosmolen 19	38	33	34
Rosmolen 2	38	33	34
Rosmolen 20	38	33	34
Rosmolen 21	38	33	34
Rosmolen 22	38	33	34
Rosmolen 23	38	33	34
Rosmolen 24	38	33	34
Rosmolen 25	38	33	34
Rosmolen 26	38	33	34
Rosmolen 27	38	33	34
Rosmolen 28	38	33	34
Rosmolen 29	38	33	34
Rosmolen 3	38	33	34
Rosmolen 30	38	33	34
Rosmolen 31	38	33	34
Rosmolen 32	38	33	34

CONCEPT

Bijlage - Uitvoergegevens: geluidsbelasting bij gevoelige objecten. Alfabetisch op straatnaam.

Adres	5x100	3x130	3x160
Hellingbaan 10	31	38	26
Hellingbaan 100	31	38	26
Hellingbaan 102	31	38	26
Hellingbaan 104	31	38	26
Hellingbaan 106	31	38	26
Hellingbaan 108	31	38	26
Hellingbaan 110	31	38	26
Hellingbaan 112	31	38	26
Hellingbaan 114	31	38	26
Hellingbaan 116	31	38	26
Hellingbaan 118	31	38	26
Hellingbaan 12	31	38	26
Hellingbaan 120	31	38	26
Hellingbaan 122	31	38	26
Hellingbaan 124	31	38	26
Hellingbaan 126	31	38	26
Hellingbaan 128	31	38	26
Hellingbaan 130	31	38	26
Hellingbaan 132	31	38	26
Hellingbaan 134	31	38	26
Hellingbaan 136	31	38	26
Hellingbaan 138	31	38	26
Hellingbaan 14	31	38	26
Hellingbaan 140	31	38	26
Hellingbaan 142	31	38	26
Hellingbaan 144	31	38	26
Hellingbaan 146	31	38	26
Hellingbaan 148	31	38	26
Hellingbaan 150	31	38	26
Hellingbaan 152	31	38	26
Hellingbaan 154	31	38	26
Hellingbaan 156	31	38	26
Hellingbaan 158	31	38	26
Hellingbaan 16	31	38	26
Hellingbaan 160	31	38	26
Hellingbaan 162	31	38	26
Hellingbaan 164	31	38	26
Hellingbaan 166	31	38	26
Hellingbaan 168	31	38	26
Hellingbaan 170	31	38	26
Hellingbaan 172	31	38	26
Hellingbaan 174	31	38	26
Hellingbaan 176	31	38	26
Hellingbaan 178	31	38	26
Hellingbaan 18	31	38	26
Hellingbaan 180	31	38	26
Hellingbaan 182	31	38	26
Hellingbaan 184	31	38	26
Hellingbaan 186	31	38	26
Hellingbaan 188	31	38	26
Hellingbaan 190	31	38	26
Hellingbaan 192	31	38	26
Hellingbaan 194	31	38	26
Hellingbaan 196	31	38	26
Hellingbaan 198	31	38	26
Hellingbaan 20	31	38	26
Hellingbaan 200	31	38	26
Hellingbaan 202	31	38	26
Hellingbaan 204	31	38	26
Hellingbaan 206	31	38	26
Hellingbaan 208	31	38	26
Hellingbaan 210	31	38	26
Hellingbaan 212	31	38	26
Hellingbaan 214	31	38	26
Hellingbaan 216	31	38	26
Hellingbaan 218	31	38	26

Adres	5x100	3x130	3x160
Rosmolen 33	38	33	34
Rosmolen 34	38	33	34
Rosmolen 35	38	33	34
Rosmolen 36	38	33	34
Rosmolen 37	38	33	34
Rosmolen 38	38	33	34
Rosmolen 39	38	33	34
Rosmolen 4	38	33	34
Rosmolen 40	38	33	34
Rosmolen 41	38	33	34
Rosmolen 42	38	33	34
Rosmolen 43	38	33	34
Rosmolen 44	38	33	34
Rosmolen 45	38	33	34
Rosmolen 46	38	33	34
Rosmolen 47	38	33	34
Rosmolen 48	38	33	34
Rosmolen 49	38	33	34
Rosmolen 5	38	33	34
Rosmolen 50	38	33	34
Rosmolen 51	38	33	34
Rosmolen 52	38	33	34
Rosmolen 53	38	33	34
Rosmolen 54	38	33	34
Rosmolen 55	38	33	34
Rosmolen 56	38	33	34
Rosmolen 57	38	33	34
Rosmolen 58	38	33	34
Rosmolen 59	38	33	34
Rosmolen 6	38	33	34
Rosmolen 60	38	33	34
Rosmolen 61	38	33	34
Rosmolen 62	38	33	34
Rosmolen 63	38	33	34
Rosmolen 64	38	33	34
Rosmolen 65	38	33	34
Rosmolen 66	37	33	34
Rosmolen 67	37	33	34
Rosmolen 68	37	33	34
Rosmolen 69	37	32	34
Rosmolen 7	38	33	34
Rosmolen 70	37	32	34
Rosmolen 71	37	32	34
Rosmolen 72	37	32	34
Rosmolen 73	37	32	34
Rosmolen 74	37	32	34
Rosmolen 75	37	32	34
Rosmolen 76	37	32	34
Rosmolen 77	37	32	34
Rosmolen 78	37	32	34
Rosmolen 79	37	32	34
Rosmolen 8	38	33	34
Rosmolen 80	37	32	34
Rosmolen 9	38	33	34
Sagittahof 1	43	41	39
Sagittahof 1	43	41	39
Sagittahof 10	43	41	38
Sagittahof 11	43	41	38
Sagittahof 12	43	41	38
Sagittahof 13	43	41	38
Sagittahof 14	43	41	38
Sagittahof 15	43	41	38
Sagittahof 2	43	41	39
Sagittahof 2	43	41	39
Sagittahof 3	43	41	38
Sagittahof 4	43	41	38

CONCEPT

Bijlage - Uitvoergegevens: geluidsbelasting bij gevoelige objecten. Alfabetisch op straatnaam.

Adres	5x100	3x130	3x160
Hellingbaan 22	31	38	26
Hellingbaan 220	31	38	26
Hellingbaan 222	31	38	26
Hellingbaan 224	31	38	26
Hellingbaan 226	31	38	26
Hellingbaan 228	31	38	26
Hellingbaan 230	31	38	26
Hellingbaan 232	31	38	26
Hellingbaan 234	31	38	26
Hellingbaan 236	31	38	26
Hellingbaan 238	31	38	26
Hellingbaan 24	31	38	26
Hellingbaan 240	31	38	26
Hellingbaan 242	31	38	26
Hellingbaan 244	31	38	26
Hellingbaan 246	31	38	26
Hellingbaan 248	31	38	26
Hellingbaan 250	31	38	26
Hellingbaan 252	31	38	26
Hellingbaan 254	31	38	26
Hellingbaan 256	31	38	26
Hellingbaan 258	31	38	26
Hellingbaan 26	31	38	26
Hellingbaan 260	31	38	26
Hellingbaan 262	31	38	26
Hellingbaan 264	31	38	26
Hellingbaan 266	31	38	26
Hellingbaan 268	31	38	26
Hellingbaan 270	31	38	26
Hellingbaan 272	31	38	26
Hellingbaan 274	30	38	26
Hellingbaan 276	30	38	26
Hellingbaan 278	30	38	26
Hellingbaan 28	31	38	26
Hellingbaan 280	30	38	26
Hellingbaan 282	30	38	26
Hellingbaan 284	30	38	26
Hellingbaan 286	30	38	26
Hellingbaan 288	30	38	26
Hellingbaan 290	30	38	26
Hellingbaan 294	30	38	26
Hellingbaan 296	30	38	26
Hellingbaan 298	30	38	26
Hellingbaan 30	31	38	26
Hellingbaan 300	30	38	26
Hellingbaan 302	30	38	26
Hellingbaan 304	30	38	26
Hellingbaan 306	30	38	26
Hellingbaan 308	30	38	26
Hellingbaan 310	30	38	26
Hellingbaan 312	30	38	26
Hellingbaan 314	30	38	26
Hellingbaan 316	30	38	26
Hellingbaan 318	30	38	26
Hellingbaan 32	31	38	26
Hellingbaan 320	30	38	26
Hellingbaan 322	30	38	26
Hellingbaan 324	30	38	26
Hellingbaan 326	30	38	26
Hellingbaan 328	30	38	26
Hellingbaan 330	30	38	26
Hellingbaan 332	30	38	26
Hellingbaan 334	30	38	26
Hellingbaan 336	30	38	26
Hellingbaan 338	30	38	26
Hellingbaan 34	31	38	26

Adres	5x100	3x130	3x160
Sagittahof 5	43	41	38
Sagittahof 6	43	41	38
Sagittahof 7	43	41	38
Sagittahof 8	43	41	38
Sagittahof 8	43	41	38
Sagittahof 9	43	41	38
Saturnusstraat 1	41	40	37
Saturnusstraat 10	41	40	37
Saturnusstraat 11	41	40	37
Saturnusstraat 12	41	40	37
Saturnusstraat 13	42	40	37
Saturnusstraat 14	41	40	37
Saturnusstraat 15	42	40	37
Saturnusstraat 16	41	40	37
Saturnusstraat 17	42	40	37
Saturnusstraat 18	41	40	37
Saturnusstraat 19	42	40	37
Saturnusstraat 2	41	40	37
Saturnusstraat 20	41	40	37
Saturnusstraat 22	42	40	37
Saturnusstraat 24	42	40	37
Saturnusstraat 26	42	40	37
Saturnusstraat 28	42	40	37
Saturnusstraat 3	41	40	37
Saturnusstraat 4	41	40	37
Saturnusstraat 5	41	40	37
Saturnusstraat 6	41	40	37
Saturnusstraat 7	41	40	37
Saturnusstraat 8	41	40	37
Saturnusstraat 9	41	40	37
Scharenslijperspad 1	43	35	39
Scharenslijperspad 10	43	36	39
Scharenslijperspad 11	43	36	39
Scharenslijperspad 12	43	36	39
Scharenslijperspad 13	43	36	40
Scharenslijperspad 14	44	36	40
Scharenslijperspad 15	44	36	40
Scharenslijperspad 16	44	36	40
Scharenslijperspad 17	43	36	40
Scharenslijperspad 18	43	36	40
Scharenslijperspad 19	43	36	40
Scharenslijperspad 2	43	35	39
Scharenslijperspad 20	43	36	40
Scharenslijperspad 21	43	36	40
Scharenslijperspad 22	43	36	40
Scharenslijperspad 3	43	35	39
Scharenslijperspad 4	43	35	39
Scharenslijperspad 5	43	35	39
Scharenslijperspad 6	43	35	39
Scharenslijperspad 7	43	36	39
Scharenslijperspad 8	43	36	39
Scharenslijperspad 9	43	36	39
Schelvisch Hoofd 14	38	30	35
Schelvisch Hoofd 16	38	30	35
Schelvisch Hoofd 18	37	30	34
Schelvisch Hoofd 20	37	30	34
Schelvisch Hoofd 22	37	31	34
Schelvisch Hoofd 24	38	31	34
Schelvisch Hoofd 26	38	31	34
Schelvisch Hoofd 28	38	31	34
Schelvisch Hoofd 3	38	30	35
Schelvisch Hoofd 30	37	31	34
Schelvisch Hoofd 32	37	31	34
Schelvisch Hoofd 34	37	31	34
Schelvisch Hoofd 36	37	31	34
Schelvisch Hoofd 38	37	31	34

CONCEPT

Bijlage - Uitvoergegevens: geluidsbelasting bij gevoelige objecten. Alfabetisch op straatnaam.

Adres	5x100	3x130	3x160
Hellingbaan 340	30	38	26
Hellingbaan 342	30	38	26
Hellingbaan 344	30	38	26
Hellingbaan 346	30	38	26
Hellingbaan 348	30	38	26
Hellingbaan 350	30	38	26
Hellingbaan 352	30	38	26
Hellingbaan 354	30	38	26
Hellingbaan 356	30	38	26
Hellingbaan 358	30	38	26
Hellingbaan 36	31	38	26
Hellingbaan 360	30	38	26
Hellingbaan 362	30	38	26
Hellingbaan 364	30	38	26
Hellingbaan 366	30	38	26
Hellingbaan 368	30	38	26
Hellingbaan 370	30	38	26
Hellingbaan 372	30	38	26
Hellingbaan 374	30	38	26
Hellingbaan 376	30	38	26
Hellingbaan 378	30	38	26
Hellingbaan 38	31	38	26
Hellingbaan 380	30	38	26
Hellingbaan 382	30	38	26
Hellingbaan 384	30	38	26
Hellingbaan 386	30	38	26
Hellingbaan 388	30	38	26
Hellingbaan 390	30	38	26
Hellingbaan 392	30	38	26
Hellingbaan 394	30	38	26
Hellingbaan 396	30	38	26
Hellingbaan 398	30	38	26
Hellingbaan 4	31	38	26
Hellingbaan 40	31	38	26
Hellingbaan 400	30	38	26
Hellingbaan 402	30	38	26
Hellingbaan 404	30	38	26
Hellingbaan 406	30	38	26
Hellingbaan 408	30	38	26
Hellingbaan 410	30	38	26
Hellingbaan 412	30	38	26
Hellingbaan 414	30	37	26
Hellingbaan 416	30	37	26
Hellingbaan 418	30	37	26
Hellingbaan 42	31	38	26
Hellingbaan 420	30	37	26
Hellingbaan 44	31	38	26
Hellingbaan 46	31	38	26
Hellingbaan 48	31	38	26
Hellingbaan 50	31	38	26
Hellingbaan 52	31	38	26
Hellingbaan 54	31	38	26
Hellingbaan 56	31	38	26
Hellingbaan 58	31	38	26
Hellingbaan 6	31	38	26
Hellingbaan 60	31	38	26
Hellingbaan 62	31	38	26
Hellingbaan 64	31	38	26
Hellingbaan 66	31	38	26
Hellingbaan 68	31	38	26
Hellingbaan 70	31	38	26
Hellingbaan 72	31	38	26
Hellingbaan 74	31	38	26
Hellingbaan 76	31	38	26
Hellingbaan 78	31	38	26
Hellingbaan 8	31	38	26

Adres	5x100	3x130	3x160
Schelvisch Hoofd 40	37	31	34
Schelvisch Hoofd 42	37	31	34
Schelvisch Hoofd 44	37	31	34
Schelvisch Hoofd 46	37	30	34
Schelvisch Hoofd 48	37	31	34
Schelvisch Hoofd 5	38	30	35
Schelvisch Hoofd 50	37	30	34
Schelvisch Hoofd 52	37	30	34
Schelvisch Hoofd 54	37	30	34
Schelvisch Hoofd 56	37	30	34
Schelvisch Hoofd 58	37	30	34
Schelvisch Hoofd 60	37	30	34
Schelvisch Hoofd 62	37	30	34
Schelvisch Hoofd 64	37	30	34
Schelvisch Hoofd 66	37	30	34
Schelvisch Hoofd 68	37	30	34
Schelvisch Hoofd 7	38	30	35
Schelvisch Hoofd 70	37	30	34
Schelvisch Hoofd 72	37	30	34
Schelvisch Hoofd 74	37	30	34
Schelvisch Hoofd 76	37	30	34
Schelvisch Hoofd 9	38	30	35
Schipmolen 1	38	33	35
Schipmolen 10	38	33	35
Schipmolen 11	38	33	35
Schipmolen 12	38	33	35
Schipmolen 13	38	33	35
Schipmolen 14	38	33	35
Schipmolen 15	38	33	35
Schipmolen 16	38	33	35
Schipmolen 17	38	33	35
Schipmolen 18	38	33	35
Schipmolen 19	38	33	35
Schipmolen 2	38	33	35
Schipmolen 20	38	33	35
Schipmolen 21	38	33	34
Schipmolen 22	38	33	34
Schipmolen 23	38	33	34
Schipmolen 24	38	33	34
Schipmolen 25	38	33	34
Schipmolen 26	38	33	34
Schipmolen 27	38	33	34
Schipmolen 28	38	33	34
Schipmolen 29	38	33	34
Schipmolen 3	38	33	35
Schipmolen 30	38	33	34
Schipmolen 31	38	33	34
Schipmolen 32	38	33	34
Schipmolen 33	38	33	34
Schipmolen 34	38	33	34
Schipmolen 35	38	33	34
Schipmolen 36	38	33	34
Schipmolen 37	38	33	34
Schipmolen 38	38	33	34
Schipmolen 39	38	33	34
Schipmolen 4	38	33	35
Schipmolen 40	38	33	34
Schipmolen 41	38	33	34
Schipmolen 42	38	33	34
Schipmolen 43	38	33	34
Schipmolen 44	38	33	34
Schipmolen 45	38	33	34
Schipmolen 46	38	33	34
Schipmolen 47	38	33	34
Schipmolen 48	38	33	34
Schipmolen 49	38	33	34

CONCEPT

Bijlage - Uitvoergegevens: geluidsbelasting bij gevoelige objecten. Alfabetisch op straatnaam.

Adres	5x100	3x130	3x160
Hellingbaan 80	31	38	26
Hellingbaan 82	31	38	26
Hellingbaan 84	31	38	26
Hellingbaan 86	31	38	26
Hellingbaan 88	31	38	26
Hellingbaan 90	31	38	26
Hellingbaan 92	31	38	26
Hellingbaan 94	31	38	26
Hellingbaan 96	31	38	26
Hellingbaan 98	31	38	26
Hellingstraat 10	30	37	25
Hellingstraat 100	30	37	25
Hellingstraat 102	30	37	25
Hellingstraat 104	30	37	25
Hellingstraat 106	30	37	25
Hellingstraat 108	30	37	25
Hellingstraat 110	30	37	25
Hellingstraat 112	30	37	25
Hellingstraat 114	30	37	25
Hellingstraat 118	30	37	25
Hellingstraat 12	30	37	25
Hellingstraat 120	30	37	25
Hellingstraat 122	30	37	25
Hellingstraat 124	30	37	25
Hellingstraat 126	30	37	25
Hellingstraat 128	30	37	25
Hellingstraat 130	30	37	25
Hellingstraat 132	30	37	25
Hellingstraat 134	30	37	25
Hellingstraat 136	30	37	25
Hellingstraat 138	30	37	25
Hellingstraat 14	30	37	25
Hellingstraat 140	30	37	25
Hellingstraat 142	30	37	25
Hellingstraat 144	30	37	25
Hellingstraat 146	30	37	25
Hellingstraat 148	30	37	25
Hellingstraat 150	30	37	25
Hellingstraat 152	30	37	25
Hellingstraat 154	30	37	25
Hellingstraat 156	30	37	25
Hellingstraat 158	30	37	25
Hellingstraat 16	30	37	25
Hellingstraat 160	30	37	25
Hellingstraat 162	30	37	25
Hellingstraat 164	30	37	25
Hellingstraat 166	30	37	25
Hellingstraat 168	30	37	25
Hellingstraat 170	30	37	25
Hellingstraat 172	30	37	25
Hellingstraat 174	30	37	25
Hellingstraat 176	30	37	25
Hellingstraat 178	30	37	25
Hellingstraat 18	30	37	25
Hellingstraat 180	30	37	25
Hellingstraat 182	30	37	25
Hellingstraat 184	30	37	25
Hellingstraat 186	30	37	25
Hellingstraat 188	30	37	25
Hellingstraat 190	30	37	25
Hellingstraat 192	30	37	25
Hellingstraat 194	30	37	25
Hellingstraat 196	30	37	25
Hellingstraat 198	30	37	25
Hellingstraat 2	30	37	25
Hellingstraat 20	30	37	25

Adres	5x100	3x130	3x160
Schipmolen 5	38	33	35
Schipmolen 50	38	33	34
Schipmolen 51	38	33	34
Schipmolen 52	38	33	34
Schipmolen 53	38	33	34
Schipmolen 54	38	33	34
Schipmolen 55	38	33	34
Schipmolen 56	38	33	34
Schipmolen 57	38	33	34
Schipmolen 58	38	33	34
Schipmolen 59	38	33	34
Schipmolen 6	38	33	35
Schipmolen 60	38	33	34
Schipmolen 61	38	33	34
Schipmolen 62	38	33	34
Schipmolen 63	38	33	34
Schipmolen 64	38	33	34
Schipmolen 65	38	33	34
Schipmolen 66	38	33	34
Schipmolen 67	38	33	34
Schipmolen 68	38	33	34
Schipmolen 69	38	33	34
Schipmolen 7	38	33	35
Schipmolen 70	38	33	34
Schipmolen 71	38	33	34
Schipmolen 72	38	33	34
Schipmolen 73	38	33	34
Schipmolen 74	38	33	34
Schipmolen 75	38	33	34
Schipmolen 76	38	33	34
Schipmolen 77	38	33	34
Schipmolen 78	38	33	34
Schipmolen 79	38	33	34
Schipmolen 8	38	33	35
Schipmolen 80	38	33	34
Schipmolen 9	38	33	35
Scholekster 1	41	26	39
Scholekster 10	41	26	38
Scholekster 11	41	26	39
Scholekster 12	41	26	38
Scholekster 13	41	26	39
Scholekster 14	41	26	38
Scholekster 15	41	26	39
Scholekster 16	41	26	38
Scholekster 17	41	26	39
Scholekster 18	41	26	38
Scholekster 19	41	26	39
Scholekster 20	41	26	38
Scholekster 21	41	26	39
Scholekster 22	41	26	38
Scholekster 23	41	26	39
Scholekster 24	41	26	38
Scholekster 25	41	26	39
Scholekster 26	41	26	38
Scholekster 27	41	26	39
Scholekster 28	41	26	38
Scholekster 29	41	26	39
Scholekster 3	41	26	39
Scholekster 30	41	26	38
Scholekster 31	41	26	39
Scholekster 32	41	26	38
Scholekster 33	41	26	39
Scholekster 34	41	26	38
Scholekster 35	41	26	39
Scholekster 36	41	26	38
Scholekster 37	41	26	39

CONCEPT

Bijlage - Uitvoergegevens: geluidsbelasting bij gevoelige objecten. Alfabetisch op straatnaam.

Adres	5x100	3x130	3x160
Hellingstraat 200	30	37	25
Hellingstraat 202	30	37	25
Hellingstraat 204	30	37	25
Hellingstraat 206	30	37	25
Hellingstraat 208	30	37	25
Hellingstraat 210	30	37	25
Hellingstraat 212	30	37	25
Hellingstraat 214	30	37	25
Hellingstraat 216	30	37	25
Hellingstraat 218	30	37	25
Hellingstraat 22	30	37	25
Hellingstraat 220	30	37	25
Hellingstraat 222	30	37	25
Hellingstraat 224	30	37	25
Hellingstraat 226	30	37	25
Hellingstraat 228	30	37	25
Hellingstraat 230	30	37	25
Hellingstraat 232	30	37	25
Hellingstraat 234	30	37	25
Hellingstraat 236	30	37	25
Hellingstraat 238	30	37	25
Hellingstraat 24	30	37	25
Hellingstraat 240	30	37	25
Hellingstraat 242	30	37	25
Hellingstraat 244	30	37	25
Hellingstraat 246	30	37	25
Hellingstraat 248	30	37	25
Hellingstraat 250	30	37	25
Hellingstraat 252	30	37	25
Hellingstraat 254	30	37	25
Hellingstraat 256	30	37	25
Hellingstraat 258	30	37	25
Hellingstraat 26	30	37	25
Hellingstraat 260	30	37	25
Hellingstraat 262	30	37	25
Hellingstraat 264	30	37	25
Hellingstraat 266	30	37	25
Hellingstraat 268	30	37	25
Hellingstraat 270	30	37	25
Hellingstraat 272	30	37	25
Hellingstraat 274	30	37	25
Hellingstraat 28	30	37	25
Hellingstraat 30	30	37	25
Hellingstraat 32	30	37	25
Hellingstraat 34	30	37	25
Hellingstraat 36	30	37	25
Hellingstraat 38	30	37	25
Hellingstraat 4	30	37	25
Hellingstraat 40	30	37	25
Hellingstraat 42	30	37	25
Hellingstraat 44	30	37	25
Hellingstraat 46	30	37	25
Hellingstraat 48	30	37	25
Hellingstraat 50	30	37	25
Hellingstraat 52	30	37	25
Hellingstraat 54	30	37	25
Hellingstraat 56	30	37	25
Hellingstraat 58	30	37	25
Hellingstraat 6	30	37	25
Hellingstraat 60	30	37	25
Hellingstraat 62	30	37	25
Hellingstraat 64	30	37	25
Hellingstraat 66	30	37	25
Hellingstraat 68	30	37	25
Hellingstraat 70	30	37	25
Hellingstraat 72	30	37	25

Adres	5x100	3x130	3x160
Scholekster 38	41	26	38
Scholekster 39	41	26	39
Scholekster 4	41	26	38
Scholekster 41	41	26	39
Scholekster 43	41	26	39
Scholekster 45	41	26	39
Scholekster 47	41	26	39
Scholekster 49	41	26	39
Scholekster 5	41	26	39
Scholekster 51	41	26	39
Scholekster 53	41	26	39
Scholekster 55	41	26	39
Scholekster 57	41	26	39
Scholekster 59	41	26	39
Scholekster 6	41	26	38
Scholekster 61	41	26	39
Scholekster 63	41	26	39
Scholekster 65	41	26	39
Scholekster 67	41	26	39
Scholekster 69	41	26	39
Scholekster 7	41	26	39
Scholekster 8	41	26	38
Scholekster 9	41	26	39
Schoorsteenvegerspad 1	43	35	39
Schoorsteenvegerspad 10	43	35	39
Schoorsteenvegerspad 11	43	36	40
Schoorsteenvegerspad 12	43	36	40
Schoorsteenvegerspad 13	44	36	40
Schoorsteenvegerspad 14	44	36	40
Schoorsteenvegerspad 15	44	36	40
Schoorsteenvegerspad 16	44	36	40
Schoorsteenvegerspad 17	44	36	40
Schoorsteenvegerspad 18	44	36	40
Schoorsteenvegerspad 19	44	36	40
Schoorsteenvegerspad 2	43	35	39
Schoorsteenvegerspad 20	44	36	40
Schoorsteenvegerspad 21	44	36	40
Schoorsteenvegerspad 22	44	36	40
Schoorsteenvegerspad 3	43	35	39
Schoorsteenvegerspad 4	43	35	39
Schoorsteenvegerspad 5	43	35	39
Schoorsteenvegerspad 6	43	35	40
Schoorsteenvegerspad 7	43	35	39
Schoorsteenvegerspad 8	43	35	39
Schoorsteenvegerspad 9	43	35	39
Schorpioenstraat 10	44	38	40
Schorpioenstraat 11	44	38	40
Schorpioenstraat 12	44	38	40
Schorpioenstraat 13	44	38	40
Schorpioenstraat 14	44	38	40
Schorpioenstraat 15	44	38	40
Schorpioenstraat 2	45	39	40
Schorpioenstraat 3	45	39	40
Schorpioenstraat 4	44	39	39
Schorpioenstraat 5	45	39	39
Schorpioenstraat 6	44	39	40
Schorpioenstraat 7	44	39	40
Schorpioenstraat 8	44	38	40
Schorpioenstraat 9	44	38	40
Schutterweg 1	47	40	41
Schutterweg 10	46	40	41
Schutterweg 101	46	38	41
Schutterweg 11 A	47	39	41
Schutterweg 11 B	47	39	41
Schutterweg 111	46	37	41
Schutterweg 113	46	37	41

CONCEPT

Bijlage - Uitvoergegevens: geluidsbelasting bij gevoelige objecten. Alfabetisch op straatnaam.

Adres	5x100	3x130	3x160
Hellingstraat 74	30	37	25
Hellingstraat 76	30	37	25
Hellingstraat 78	30	37	25
Hellingstraat 8	30	37	25
Hellingstraat 80	30	37	25
Hellingstraat 82	30	37	25
Hellingstraat 84	30	37	25
Hellingstraat 86	30	37	25
Hellingstraat 88	30	37	25
Hellingstraat 90	30	37	25
Hellingstraat 92	30	37	25
Hellingstraat 94	30	37	25
Heukelsstraat 10	38	26	35
Heukelsstraat 100	38	26	35
Heukelsstraat 102	38	26	35
Heukelsstraat 104	38	26	35
Heukelsstraat 106	38	26	35
Heukelsstraat 12	38	26	35
Heukelsstraat 14	38	26	35
Heukelsstraat 16	38	26	35
Heukelsstraat 18	38	26	35
Heukelsstraat 2	38	26	35
Heukelsstraat 20	38	26	35
Heukelsstraat 22	38	26	35
Heukelsstraat 24	38	26	35
Heukelsstraat 26	38	26	35
Heukelsstraat 28	38	26	35
Heukelsstraat 30	38	26	35
Heukelsstraat 32	38	26	35
Heukelsstraat 34	38	26	35
Heukelsstraat 36	38	26	35
Heukelsstraat 38	38	26	35
Heukelsstraat 4	38	26	35
Heukelsstraat 40	38	26	35
Heukelsstraat 42	38	26	35
Heukelsstraat 44	38	26	35
Heukelsstraat 46	38	26	35
Heukelsstraat 48	38	26	35
Heukelsstraat 50	38	26	35
Heukelsstraat 52	38	26	35
Heukelsstraat 54	38	26	35
Heukelsstraat 56	38	26	35
Heukelsstraat 58	38	26	35
Heukelsstraat 6	38	26	35
Heukelsstraat 60	38	26	35
Heukelsstraat 62	38	26	35
Heukelsstraat 64	38	26	35
Heukelsstraat 66	38	26	35
Heukelsstraat 68	38	26	35
Heukelsstraat 70	38	26	35
Heukelsstraat 72	38	26	35
Heukelsstraat 74	38	26	35
Heukelsstraat 76	38	26	35
Heukelsstraat 78	38	26	35
Heukelsstraat 8	38	26	35
Heukelsstraat 80	38	26	35
Heukelsstraat 82	38	26	35
Heukelsstraat 84	38	26	35
Heukelsstraat 86	38	26	35
Heukelsstraat 88	38	26	35
Heukelsstraat 90	38	26	35
Heukelsstraat 92	38	26	35
Heukelsstraat 94	38	26	35
Heukelsstraat 96	38	26	35
Heukelsstraat 98	38	26	35
Hooiijzer 1	43	27	41

Adres	5x100	3x130	3x160
Schutterweg 115	46	37	41
Schutterweg 117	46	37	41
Schutterweg 119	46	37	41
Schutterweg 12	46	40	41
Schutterweg 14	46	40	41
Schutterweg 16	46	40	41
Schutterweg 18	46	40	41
Schutterweg 20	46	39	41
Schutterweg 21	46	39	41
Schutterweg 22	46	39	41
Schutterweg 23	46	39	41
Schutterweg 25	46	39	41
Schutterweg 27	47	39	41
Schutterweg 29	47	39	41
Schutterweg 3	47	40	41
Schutterweg 32	46	39	41
Schutterweg 34	46	39	41
Schutterweg 36	46	39	41
Schutterweg 38	46	39	41
Schutterweg 39	46	39	41
Schutterweg 40	46	39	41
Schutterweg 41	46	39	41
Schutterweg 42	46	39	41
Schutterweg 43	46	39	41
Schutterweg 44	46	39	41
Schutterweg 45	46	39	41
Schutterweg 46	46	39	41
Schutterweg 47	46	39	41
Schutterweg 48	46	39	41
Schutterweg 5	47	40	41
Schutterweg 50	46	39	41
Schutterweg 57	46	38	41
Schutterweg 59	46	38	41
Schutterweg 60	46	38	41
Schutterweg 61	46	38	41
Schutterweg 62	46	38	41
Schutterweg 63	46	38	41
Schutterweg 64	46	38	41
Schutterweg 65	46	38	41
Schutterweg 66	46	38	41
Schutterweg 68	45	38	41
Schutterweg 7	47	40	41
Schutterweg 70	45	38	41
Schutterweg 72	45	38	41
Schutterweg 74	45	38	41
Schutterweg 75	46	38	41
Schutterweg 76	45	38	41
Schutterweg 77	46	38	41
Schutterweg 78	45	38	41
Schutterweg 79	46	38	41
Schutterweg 8	46	40	41
Schutterweg 81	46	38	41
Schutterweg 83	46	38	41
Schutterweg 9	47	39	41
Schutterweg 93	46	37	41
Schutterweg 95	46	38	41
Schutterweg 97	46	38	41
Schutterweg 99	46	38	41
Siriusstraat 1	36	38	31
Siriusstraat 10	36	38	32
Siriusstraat 11	36	38	31
Siriusstraat 12	36	38	32
Siriusstraat 13	36	38	31
Siriusstraat 14	36	38	32
Siriusstraat 15	36	38	31
Siriusstraat 16	36	38	32

CONCEPT

Bijlage - Uitvoergegevens: geluidsbelasting bij gevoelige objecten. Alfabetisch op straatnaam.

Adres	5x100	3x130	3x160
Hooiijzer 10	43	27	41
Hooiijzer 11	43	27	41
Hooiijzer 12	44	27	41
Hooiijzer 13	43	27	41
Hooiijzer 14	44	27	41
Hooiijzer 15	43	27	41
Hooiijzer 16	44	27	41
Hooiijzer 17	43	27	41
Hooiijzer 18	44	27	41
Hooiijzer 19	43	27	41
Hooiijzer 2	43	27	41
Hooiijzer 20	43	27	41
Hooiijzer 21	43	27	41
Hooiijzer 22	43	27	41
Hooiijzer 23	43	27	41
Hooiijzer 24	44	27	42
Hooiijzer 25	43	27	41
Hooiijzer 26	44	27	42
Hooiijzer 27	43	27	41
Hooiijzer 28	44	27	42
Hooiijzer 29	43	27	41
Hooiijzer 3	43	27	41
Hooiijzer 30	44	27	42
Hooiijzer 31	43	27	41
Hooiijzer 32	44	27	42
Hooiijzer 33	43	27	41
Hooiijzer 34	44	27	42
Hooiijzer 35	43	27	41
Hooiijzer 36	44	27	42
Hooiijzer 37	44	27	41
Hooiijzer 38	44	27	41
Hooiijzer 39	44	27	41
Hooiijzer 4	43	27	41
Hooiijzer 40	44	27	41
Hooiijzer 41	44	27	42
Hooiijzer 42	44	27	41
Hooiijzer 43	44	27	42
Hooiijzer 44	43	27	41
Hooiijzer 45	44	27	42
Hooiijzer 46	44	27	42
Hooiijzer 47	44	27	42
Hooiijzer 48	44	27	42
Hooiijzer 49	44	27	42
Hooiijzer 5	43	27	41
Hooiijzer 50	44	27	42
Hooiijzer 51	44	27	42
Hooiijzer 52	44	27	42
Hooiijzer 53	44	27	42
Hooiijzer 54	44	27	42
Hooiijzer 55	44	27	42
Hooiijzer 56	44	27	42
Hooiijzer 57	44	27	42
Hooiijzer 58	44	27	42
Hooiijzer 59	44	27	42
Hooiijzer 6	43	27	41
Hooiijzer 60	44	27	42
Hooiijzer 61	44	27	42
Hooiijzer 62	44	27	42
Hooiijzer 63	44	27	42
Hooiijzer 64	44	27	42
Hooiijzer 65	44	27	42
Hooiijzer 66	44	27	42
Hooiijzer 67	44	27	42
Hooiijzer 68	44	27	42
Hooiijzer 69	44	27	42
Hooiijzer 7	43	27	41

Adres	5x100	3x130	3x160
Siriusstraat 17	36	38	32
Siriusstraat 18	36	38	32
Siriusstraat 19	36	38	32
Siriusstraat 2	36	38	31
Siriusstraat 20	36	38	32
Siriusstraat 21	36	38	32
Siriusstraat 23	36	38	32
Siriusstraat 24	37	38	33
Siriusstraat 25	37	39	32
Siriusstraat 26	37	38	33
Siriusstraat 27	37	39	32
Siriusstraat 28	37	38	33
Siriusstraat 29	37	39	33
Siriusstraat 3	36	38	31
Siriusstraat 30	37	38	33
Siriusstraat 31	37	39	33
Siriusstraat 32	37	38	33
Siriusstraat 33	37	38	33
Siriusstraat 34	37	38	33
Siriusstraat 35	37	38	33
Siriusstraat 36	37	38	33
Siriusstraat 37	37	38	33
Siriusstraat 38	37	38	33
Siriusstraat 39	37	39	33
Siriusstraat 4	36	38	31
Siriusstraat 40	37	38	33
Siriusstraat 41	37	39	33
Siriusstraat 42	37	38	33
Siriusstraat 43	37	39	33
Siriusstraat 44	37	38	33
Siriusstraat 45	37	39	33
Siriusstraat 47	37	39	33
Siriusstraat 5	36	38	31
Siriusstraat 6	36	38	32
Siriusstraat 7	36	38	31
Siriusstraat 8	36	38	32
Siriusstraat 9	36	38	31
Skoonzicht 10	43	27	41
Skoonzicht 101	42	27	40
Skoonzicht 102	42	27	40
Skoonzicht 103	42	27	40
Skoonzicht 104	42	27	40
Skoonzicht 105	42	27	40
Skoonzicht 106	42	27	40
Skoonzicht 107	42	27	40
Skoonzicht 108	42	27	40
Skoonzicht 109	42	27	40
Skoonzicht 110	42	27	40
Skoonzicht 2	42	26	40
Skoonzicht 201	43	27	40
Skoonzicht 202	43	27	40
Skoonzicht 203	43	27	40
Skoonzicht 204	43	27	40
Skoonzicht 205	43	27	40
Skoonzicht 206	43	27	40
Skoonzicht 207	43	27	40
Skoonzicht 208	43	27	40
Skoonzicht 209	43	27	40
Skoonzicht 210	43	27	40
Skoonzicht 3	42	26	40
Skoonzicht 301	43	27	41
Skoonzicht 302	43	27	41
Skoonzicht 303	43	27	41
Skoonzicht 304	43	27	41
Skoonzicht 4	42	26	40
Skoonzicht 5	42	26	40

CONCEPT

Bijlage - Uitvoergegevens: geluidsbelasting bij gevoelige objecten. Alfabetisch op straatnaam.

Adres	5x100	3x130	3x160
Hooiijzer 70	44	27	42
Hooiijzer 72	44	27	42
Hooiijzer 8	43	27	41
Hooiijzer 9	43	27	41
Hooispaad 1	42	27	40
Hooispaad 1 a	42	27	40
Hooispaad 10	43	27	40
Hooispaad 11	42	27	40
Hooispaad 13	42	27	40
Hooispaad 14	42	27	40
Hooispaad 15	42	27	40
Hooispaad 16	42	27	40
Hooispaad 17	42	27	40
Hooispaad 18	42	27	40
Hooispaad 19	42	27	40
Hooispaad 20	42	27	40
Hooispaad 21	42	27	40
Hooispaad 22	42	27	40
Hooispaad 23	42	27	40
Hooispaad 24	42	27	40
Hooispaad 25	42	27	40
Hooispaad 26	42	27	40
Hooispaad 27	42	27	39
Hooispaad 28	42	27	40
Hooispaad 29	42	26	39
Hooispaad 3	42	27	40
Hooispaad 30	42	27	40
Hooispaad 31	42	27	39
Hooispaad 32	42	27	40
Hooispaad 34	42	27	40
Hooispaad 36	42	27	39
Hooispaad 38	42	27	39
Hooispaad 4	43	27	41
Hooispaad 5	42	27	40
Hooispaad 6	43	27	41
Hooispaad 7	42	27	40
Hooispaad 8	43	27	40
Hooispaad 9	42	27	40
Hooivork 1	43	27	41
Hooivork 10	43	27	40
Hooivork 11	43	27	41
Hooivork 12	43	27	41
Hooivork 13	43	27	41
Hooivork 14	43	27	41
Hooivork 15	43	27	41
Hooivork 16	43	27	41
Hooivork 17	43	27	41
Hooivork 18	43	27	41
Hooivork 19	44	27	41
Hooivork 2	42	27	40
Hooivork 20	43	27	41
Hooivork 21	44	27	41
Hooivork 22	43	27	41
Hooivork 23	44	27	41
Hooivork 24	43	27	41
Hooivork 25	44	27	41
Hooivork 27	44	27	41
Hooivork 28	43	27	41
Hooivork 29	43	27	41
Hooivork 3	43	27	41
Hooivork 30	43	27	41
Hooivork 31	43	27	41
Hooivork 32	43	27	41
Hooivork 33	43	27	41
Hooivork 34	43	27	41
Hooivork 35	44	27	41

Adres	5x100	3x130	3x160
Skoonzicht 6	42	27	40
Skoonzicht 7	42	26	40
Skoonzicht 8	42	27	40
Skoonzicht 9	42	26	40
Slaperstraat 1	39	25	36
Slaperstraat 10	39	25	36
Slaperstraat 100	39	25	37
Slaperstraat 11	39	25	36
Slaperstraat 12	39	25	36
Slaperstraat 13	39	25	36
Slaperstraat 14	38	25	36
Slaperstraat 15	39	25	36
Slaperstraat 16	38	25	36
Slaperstraat 18	38	25	36
Slaperstraat 2	39	25	36
Slaperstraat 20	38	25	36
Slaperstraat 22	38	25	36
Slaperstraat 24	38	25	36
Slaperstraat 26	38	25	36
Slaperstraat 28	38	25	36
Slaperstraat 3	39	25	36
Slaperstraat 30	39	25	36
Slaperstraat 32	39	25	36
Slaperstraat 36	39	25	36
Slaperstraat 38	39	25	36
Slaperstraat 4	39	25	36
Slaperstraat 40	38	25	36
Slaperstraat 42	38	25	36
Slaperstraat 44	38	25	36
Slaperstraat 46	38	25	36
Slaperstraat 48	38	25	36
Slaperstraat 5	39	25	36
Slaperstraat 50	38	25	36
Slaperstraat 52	38	25	36
Slaperstraat 54	39	25	36
Slaperstraat 56	39	25	36
Slaperstraat 58	39	25	36
Slaperstraat 6	39	25	36
Slaperstraat 60	39	25	36
Slaperstraat 62	39	25	36
Slaperstraat 64	39	25	36
Slaperstraat 66	39	25	37
Slaperstraat 68	39	25	36
Slaperstraat 7	39	25	36
Slaperstraat 70	39	25	37
Slaperstraat 72	39	25	37
Slaperstraat 74	39	25	37
Slaperstraat 76	39	25	37
Slaperstraat 78	39	25	37
Slaperstraat 8	39	25	36
Slaperstraat 80	39	25	37
Slaperstraat 82	39	25	37
Slaperstraat 84	39	25	37
Slaperstraat 86	39	25	37
Slaperstraat 88	39	25	37
Slaperstraat 9	39	25	36
Slaperstraat 90	39	25	37
Slaperstraat 92	39	25	37
Slaperstraat 94	39	25	37
Slaperstraat 96	39	25	37
Slaperstraat 98	39	25	37
Sluispolderweg 19	46	37	42
Snoek 1	40	26	38
Snoek 11	40	26	38
Snoek 13	40	26	38
Snoek 15	41	26	38

CONCEPT

Bijlage - Uitvoergegevens: geluidsbelasting bij gevoelige objecten. Alfabetisch op straatnaam.

Adres	5x100	3x130	3x160
Hooivork 36	43	27	41
Hooivork 37	44	27	41
Hooivork 38	43	27	41
Hooivork 39	44	27	41
Hooivork 4	43	27	40
Hooivork 40	43	27	41
Hooivork 41	44	27	42
Hooivork 42	43	27	41
Hooivork 43	44	27	42
Hooivork 44	43	27	41
Hooivork 45	44	27	42
Hooivork 46	43	27	41
Hooivork 48	43	27	41
Hooivork 5	43	27	41
Hooivork 50	43	27	41
Hooivork 52	43	27	41
Hooivork 6	43	27	40
Hooivork 7	43	27	41
Hooivork 8	43	27	40
Hooivork 9	43	27	41
Hoopstraat 1	38	25	35
Hoopstraat 10	38	25	36
Hoopstraat 11	38	25	35
Hoopstraat 12	38	25	36
Hoopstraat 13	38	25	36
Hoopstraat 15	38	25	36
Hoopstraat 17	38	25	36
Hoopstraat 19	38	25	36
Hoopstraat 2	38	25	36
Hoopstraat 3	38	25	35
Hoopstraat 4	38	25	36
Hoopstraat 5	38	25	35
Hoopstraat 6	38	25	36
Hoopstraat 7	38	25	35
Hoopstraat 8	38	25	36
Hoopstraat 9	38	25	35
Huifkarpad 1	40	37	36
Huifkarpad 10	40	37	36
Huifkarpad 12	40	37	36
Huifkarpad 2	40	37	36
Huifkarpad 3	40	37	36
Huifkarpad 4	40	37	36
Huifkarpad 5	40	37	36
Huifkarpad 6	40	37	36
Huifkarpad 7	40	37	36
Huifkarpad 8	40	37	36
Huifkarpad 9	40	37	36
IJzerwerkerstraat 10	33	38	28
IJzerwerkerstraat 12	33	38	29
IJzerwerkerstraat 14	33	38	29
IJzerwerkerstraat 16	33	38	29
IJzerwerkerstraat 18	33	38	29
IJzerwerkerstraat 2	33	38	29
IJzerwerkerstraat 20	33	38	29
IJzerwerkerstraat 22	33	38	29
IJzerwerkerstraat 24	33	38	28
IJzerwerkerstraat 26	33	38	28
IJzerwerkerstraat 28	33	38	28
IJzerwerkerstraat 30	33	38	28
IJzerwerkerstraat 4	33	38	29
IJzerwerkerstraat 6	33	38	28
IJzerwerkerstraat 7	33	38	29
IJzerwerkerstraat 8	33	38	28
IJzerwerkerstraat 9	33	38	28
Jacob Honigstraat 1	37	32	33
Jacob Honigstraat 10	36	32	33

Adres	5x100	3x130	3x160
Snoek 17	41	26	38
Snoek 3	40	26	38
Snoek 5	41	26	38
Snoek 7	41	26	38
Snoek 9	41	26	38
Spicastraat 1	37	37	33
Spicastraat 2	37	37	33
Spicastraat 3	37	36	33
Spicastraat 4	37	37	33
Spicastraat 5	37	36	33
Spicastraat 6	37	36	33
Spicastraat 7	37	36	33
Spicastraat 8	37	36	33
Spinnekop 1	37	33	34
Spinnekop 10	37	33	34
Spinnekop 11	37	33	34
Spinnekop 12	37	33	34
Spinnekop 13	37	33	34
Spinnekop 14	37	33	34
Spinnekop 15	37	33	34
Spinnekop 16	37	33	34
Spinnekop 17	37	33	34
Spinnekop 18	37	33	34
Spinnekop 19	37	33	34
Spinnekop 2	37	33	34
Spinnekop 20	37	33	34
Spinnekop 21	37	33	34
Spinnekop 22	37	33	34
Spinnekop 23	37	33	34
Spinnekop 24	37	33	34
Spinnekop 25	37	33	34
Spinnekop 26	37	33	33
Spinnekop 27	37	33	33
Spinnekop 28	37	33	33
Spinnekop 29	37	33	33
Spinnekop 3	37	33	34
Spinnekop 30	37	34	33
Spinnekop 31	37	34	33
Spinnekop 32	37	34	33
Spinnekop 33	37	34	34
Spinnekop 34	37	34	34
Spinnekop 35	37	34	34
Spinnekop 36	37	34	34
Spinnekop 37	37	34	34
Spinnekop 38	37	34	33
Spinnekop 39	37	34	33
Spinnekop 4	37	33	34
Spinnekop 40	37	34	33
Spinnekop 41	37	34	33
Spinnekop 42	37	34	33
Spinnekop 43	37	34	33
Spinnekop 44	37	34	33
Spinnekop 45	37	34	33
Spinnekop 46	37	34	33
Spinnekop 47	37	34	33
Spinnekop 48	37	34	33
Spinnekop 49	37	34	33
Spinnekop 5	37	33	34
Spinnekop 50	37	34	33
Spinnekop 51	37	34	33
Spinnekop 52	37	34	33
Spinnekop 53	37	34	33
Spinnekop 54	37	34	33
Spinnekop 55	37	34	33
Spinnekop 56	37	34	33
Spinnekop 57	37	34	33

CONCEPT

Bijlage - Uitvoergegevens: geluidsbelasting bij gevoelige objecten. Alfabetisch op straatnaam.

Adres	5x100	3x130	3x160
Jacob Honigstraat 11	37	32	33
Jacob Honigstraat 12	36	32	33
Jacob Honigstraat 13	37	32	33
Jacob Honigstraat 15	37	32	33
Jacob Honigstraat 2	36	32	33
Jacob Honigstraat 3	37	32	33
Jacob Honigstraat 4	36	32	33
Jacob Honigstraat 5	37	32	33
Jacob Honigstraat 6	36	32	33
Jacob Honigstraat 7	37	32	33
Jacob Honigstraat 8	37	32	33
Jacob Honigstraat 9	37	32	33
Jupiterstraat 1	42	40	37
Jupiterstraat 10	41	40	37
Jupiterstraat 11	41	40	37
Jupiterstraat 12	41	40	37
Jupiterstraat 2	41	40	37
Jupiterstraat 3	42	40	37
Jupiterstraat 4	41	40	37
Jupiterstraat 5	41	40	37
Jupiterstraat 6	41	40	37
Jupiterstraat 7	41	40	37
Jupiterstraat 8	41	40	37
Jupiterstraat 9	41	40	37
Kabelgaststraat 10	31	38	27
Kabelgaststraat 11	32	38	27
Kabelgaststraat 12	31	37	27
Kabelgaststraat 13	32	38	27
Kabelgaststraat 14	31	38	27
Kabelgaststraat 15	32	38	27
Kabelgaststraat 16	31	38	27
Kabelgaststraat 17	31	38	27
Kabelgaststraat 18	31	38	27
Kabelgaststraat 19	31	38	27
Kabelgaststraat 20	31	37	27
Kabelgaststraat 21	31	38	27
Kabelgaststraat 22	32	37	27
Kabelgaststraat 23	31	38	27
Kabelgaststraat 24	32	37	27
Kabelgaststraat 25	31	38	27
Kabelgaststraat 26	32	37	27
Kabelgaststraat 27	31	38	27
Kabelgaststraat 28	32	37	27
Kabelgaststraat 29	31	38	27
Kabelgaststraat 3	32	38	27
Kabelgaststraat 30	32	37	27
Kabelgaststraat 31	31	38	27
Kabelgaststraat 32	32	37	27
Kabelgaststraat 33	32	38	27
Kabelgaststraat 34	32	37	27
Kabelgaststraat 35	32	38	27
Kabelgaststraat 36	32	37	27
Kabelgaststraat 37	32	38	27
Kabelgaststraat 38	32	37	27
Kabelgaststraat 39	32	38	27
Kabelgaststraat 4	31	38	27
Kabelgaststraat 40	32	37	27
Kabelgaststraat 41	32	38	27
Kabelgaststraat 42	32	37	27
Kabelgaststraat 43	32	38	27
Kabelgaststraat 45	32	38	27
Kabelgaststraat 47	32	38	27
Kabelgaststraat 49	32	38	27
Kabelgaststraat 5	32	38	27
Kabelgaststraat 51	32	38	27
Kabelgaststraat 53	32	38	27

Adres	5x100	3x130	3x160
Spinnekop 58	37	34	33
Spinnekop 59	37	34	33
Spinnekop 6	37	33	34
Spinnekop 60	37	34	33
Spinnekop 61	37	34	33
Spinnekop 62	37	34	33
Spinnekop 63	37	34	33
Spinnekop 64	37	34	33
Spinnekop 65	37	34	33
Spinnekop 66	37	34	33
Spinnekop 67	37	34	33
Spinnekop 68	37	34	33
Spinnekop 69	37	34	33
Spinnekop 7	37	33	34
Spinnekop 70	37	34	33
Spinnekop 71	37	34	33
Spinnekop 72	37	34	33
Spinnekop 73	37	34	33
Spinnekop 74	37	34	33
Spinnekop 75	37	34	33
Spinnekop 76	37	34	33
Spinnekop 77	37	34	33
Spinnekop 78	37	34	33
Spinnekop 79	37	34	33
Spinnekop 8	37	33	34
Spinnekop 80	37	34	33
Spinnekop 9	37	33	34
Sportpark Oostzanerwerf 3	47	34	44
Standerdmolen 1	37	35	33
Standerdmolen 10	37	35	33
Standerdmolen 11	37	35	33
Standerdmolen 12	37	35	33
Standerdmolen 13	37	35	33
Standerdmolen 14	37	35	33
Standerdmolen 15	37	35	33
Standerdmolen 16	37	35	33
Standerdmolen 17	37	35	33
Standerdmolen 18	37	35	33
Standerdmolen 19	37	35	33
Standerdmolen 2	37	35	33
Standerdmolen 20	37	35	33
Standerdmolen 21	37	35	33
Standerdmolen 22	37	35	33
Standerdmolen 23	37	35	33
Standerdmolen 24	37	35	33
Standerdmolen 25	37	35	33
Standerdmolen 26	37	35	33
Standerdmolen 27	37	35	33
Standerdmolen 28	37	35	33
Standerdmolen 29	37	35	33
Standerdmolen 3	37	35	33
Standerdmolen 30	37	35	33
Standerdmolen 31	37	35	33
Standerdmolen 32	37	35	33
Standerdmolen 33	37	35	33
Standerdmolen 34	37	35	33
Standerdmolen 35	37	35	33
Standerdmolen 36	37	35	33
Standerdmolen 37	37	34	33
Standerdmolen 38	37	34	33
Standerdmolen 39	37	34	33
Standerdmolen 4	37	35	33
Standerdmolen 40	37	34	33
Standerdmolen 41	37	34	33
Standerdmolen 42	37	34	33
Standerdmolen 43	37	34	33

CONCEPT

Bijlage - Uitvoergegevens: geluidsbelasting bij gevoelige objecten. Alfabetisch op straatnaam.

Adres	5x100	3x130	3x160
Kabelgaststraat 55	32	38	27
Kabelgaststraat 57	32	38	27
Kabelgaststraat 59	32	38	27
Kabelgaststraat 6	31	38	27
Kabelgaststraat 61	32	38	27
Kabelgaststraat 63	32	37	28
Kabelgaststraat 65	32	37	28
Kabelgaststraat 67	32	37	28
Kabelgaststraat 69	32	37	28
Kabelgaststraat 7	32	38	27
Kabelgaststraat 71	32	37	28
Kabelgaststraat 73	32	37	28
Kabelgaststraat 75	32	37	28
Kabelgaststraat 77	32	37	28
Kabelgaststraat 79	32	37	28
Kabelgaststraat 8	31	38	27
Kabelgaststraat 81	32	37	28
Kabelgaststraat 83	32	37	28
Kabelgaststraat 85	32	37	28
Kabelgaststraat 87	32	37	28
Kabelgaststraat 89	32	37	28
Kabelgaststraat 9	32	38	27
Kabelgaststraat 91	32	37	28
Kapkarpad 1	40	37	36
Kapkarpad 2	40	37	36
Kapkarpad 3	40	37	36
Kapkarpad 4	40	37	36
Kapkarpad 5	40	37	36
Kapkarpad 6	40	37	36
Karper 1	40	26	37
Karper 11	40	26	37
Karper 12	40	25	37
Karper 13	40	26	37
Karper 14	40	25	37
Karper 16	40	25	37
Karper 18	40	25	37
Karper 2	39	25	37
Karper 20	40	25	37
Karper 22	39	25	37
Karper 3	40	26	37
Karper 4	39	25	37
Karper 5	40	26	37
Karper 6	39	25	37
Karper 7	40	26	37
Karper 8	39	25	37
Karper 9	40	26	37
Kemphaan 1	42	27	40
Kemphaan 10	42	26	40
Kemphaan 11	42	26	40
Kemphaan 12	42	26	40
Kemphaan 13	42	26	40
Kemphaan 14	42	26	40
Kemphaan 15	42	26	40
Kemphaan 16	42	26	40
Kemphaan 17	42	26	40
Kemphaan 19	42	26	40
Kemphaan 2	42	26	40
Kemphaan 21	42	26	40
Kemphaan 23	42	26	40
Kemphaan 25	42	26	40
Kemphaan 3	42	27	40
Kemphaan 4	42	26	40
Kemphaan 5	42	27	40
Kemphaan 6	42	26	40
Kemphaan 7	42	27	40
Kemphaan 8	42	26	40

Adres	5x100	3x130	3x160
Standerdmolen 44	37	34	34
Standerdmolen 45	37	34	34
Standerdmolen 46	37	34	34
Standerdmolen 47	37	34	34
Standerdmolen 48	37	34	34
Standerdmolen 49	37	34	34
Standerdmolen 5	37	35	33
Standerdmolen 50	37	34	34
Standerdmolen 51	37	34	33
Standerdmolen 52	37	34	33
Standerdmolen 53	37	34	33
Standerdmolen 54	37	34	33
Standerdmolen 55	37	34	33
Standerdmolen 56	37	34	34
Standerdmolen 57	37	34	34
Standerdmolen 58	37	34	34
Standerdmolen 59	37	34	34
Standerdmolen 6	37	35	33
Standerdmolen 60	37	34	34
Standerdmolen 61	37	34	34
Standerdmolen 62	37	34	34
Standerdmolen 63	37	34	34
Standerdmolen 64	37	34	34
Standerdmolen 65	37	34	34
Standerdmolen 66	37	34	34
Standerdmolen 67	37	34	34
Standerdmolen 68	37	34	34
Standerdmolen 69	37	34	34
Standerdmolen 7	37	35	33
Standerdmolen 70	37	34	34
Standerdmolen 71	37	34	34
Standerdmolen 72	37	34	34
Standerdmolen 73	37	34	34
Standerdmolen 74	37	34	34
Standerdmolen 75	37	34	34
Standerdmolen 76	37	34	34
Standerdmolen 77	37	34	34
Standerdmolen 78	37	34	34
Standerdmolen 79	37	34	34
Standerdmolen 8	37	35	33
Standerdmolen 80	37	34	34
Standerdmolen 9	37	35	33
Starstraat 1	37	24	35
Starstraat 10	38	25	35
Starstraat 11	38	25	35
Starstraat 12	38	25	35
Starstraat 13	38	25	35
Starstraat 14	38	25	35
Starstraat 15	38	25	35
Starstraat 16	38	25	35
Starstraat 17	38	25	35
Starstraat 18	38	25	35
Starstraat 19	38	25	35
Starstraat 2	37	24	35
Starstraat 20	38	25	35
Starstraat 22	38	25	35
Starstraat 24	38	25	35
Starstraat 26	38	25	35
Starstraat 3	37	24	35
Starstraat 4	37	24	35
Starstraat 5	37	24	35
Starstraat 6	37	24	35
Starstraat 7	37	25	35
Starstraat 8	37	24	35
Starstraat 9	37	25	35
Steenbokstraat 1	37	38	33

CONCEPT

Bijlage - Uitvoergegevens: geluidsbelasting bij gevoelige objecten. Alfabetisch op straatnaam.

Adres	5x100	3x130	3x160
Kemphaan 9	42	27	40
Kerkbuurt 3 d	36	24	34
Kerkbuurt 3 e	37	24	34
Kerkbuurt 3 f	37	24	34
Kerkbuurt 3 g	37	24	34
Kerkbuurt 3 h	37	24	34
Kerkbuurt 5 d	37	24	34
Kerkbuurt 5 e	37	24	34
Kerkbuurt 5 f	37	24	34
Kerkbuurt 5 g	37	24	34
Kerkbuurt 5 h	37	24	34
Kerkstraat 1	39	26	36
Kerkstraat 10	39	26	36
Kerkstraat 100	39	25	36
Kerkstraat 101	39	25	36
Kerkstraat 103	39	25	36
Kerkstraat 104	39	25	36
Kerkstraat 105	39	25	36
Kerkstraat 106 a	39	25	36
Kerkstraat 107	39	25	36
Kerkstraat 108	39	25	36
Kerkstraat 109	39	25	36
Kerkstraat 11	39	26	36
Kerkstraat 110	39	25	36
Kerkstraat 110 a	38	25	36
Kerkstraat 111	39	25	36
Kerkstraat 112	39	25	36
Kerkstraat 113	39	25	36
Kerkstraat 114	39	25	36
Kerkstraat 115	39	25	36
Kerkstraat 115 a	39	25	36
Kerkstraat 116	39	25	36
Kerkstraat 117	39	25	36
Kerkstraat 118	39	25	36
Kerkstraat 119	39	25	36
Kerkstraat 12	39	26	36
Kerkstraat 120	39	25	36
Kerkstraat 121	39	25	36
Kerkstraat 122	39	25	36
Kerkstraat 123	39	25	36
Kerkstraat 124	39	25	36
Kerkstraat 125	39	25	36
Kerkstraat 126	39	25	36
Kerkstraat 127	39	25	37
Kerkstraat 129	39	25	36
Kerkstraat 13	39	26	36
Kerkstraat 130	39	25	36
Kerkstraat 131	39	25	36
Kerkstraat 133	39	25	36
Kerkstraat 134	39	25	36
Kerkstraat 135	39	25	36
Kerkstraat 136	39	25	36
Kerkstraat 137	39	25	36
Kerkstraat 138	39	25	36
Kerkstraat 139	39	25	36
Kerkstraat 14	39	26	36
Kerkstraat 140	39	25	36
Kerkstraat 141	39	25	36
Kerkstraat 142	39	25	36
Kerkstraat 143	39	25	36
Kerkstraat 144	39	25	36
Kerkstraat 146	39	25	36
Kerkstraat 147	39	25	36
Kerkstraat 149	39	25	36
Kerkstraat 15	39	26	36
Kerkstraat 150	39	25	36

Adres	5x100	3x130	3x160
Steenbokstraat 11	37	38	33
Steenbokstraat 13	37	38	33
Steenbokstraat 15	37	38	33
Steenbokstraat 3	37	38	33
Steenbokstraat 5	37	38	33
Steenbokstraat 7	37	38	33
Steenbokstraat 9	37	38	33
Stenen Beer 1	39	30	35
Stenen Beer 10	39	30	36
Stenen Beer 11	39	30	36
Stenen Beer 12	39	30	36
Stenen Beer 13	39	30	36
Stenen Beer 14	39	30	36
Stenen Beer 15	39	30	36
Stenen Beer 16	39	30	36
Stenen Beer 17	39	30	36
Stenen Beer 18	39	30	36
Stenen Beer 19	39	30	36
Stenen Beer 2	39	30	36
Stenen Beer 20	39	30	36
Stenen Beer 21	39	30	36
Stenen Beer 22	39	30	36
Stenen Beer 3	39	30	36
Stenen Beer 4	39	30	36
Stenen Beer 5	39	30	36
Stenen Beer 6	39	30	36
Stenen Beer 7	39	30	36
Stenen Beer 8	39	30	36
Stenen Beer 9	39	30	36
Sterrenplein 1	36	37	32
Sterrenplein 2	36	37	32
Sterrenplein 3	36	37	32
Sterrenplein 4	36	37	32
Sterrenplein 5	36	37	32
Sterrenplein 6	36	37	32
Sterrenplein 7	36	37	32
Sterrenplein 8	36	37	31
Sterrenplein 9	36	37	32
Sterrenstraat 1	36	37	32
Sterrenstraat 2	36	37	32
Sterrenstraat 3	36	37	32
Sterrenstraat 4	36	37	32
Sterrenstraat 5	36	37	32
Sterrenstraat 6	36	37	32
Sterrenstraat 7	36	37	32
Sterrenstraat 8	36	37	32
Stierstraat 1	46	40	41
Stierstraat 10	45	40	40
Stierstraat 11	45	40	40
Stierstraat 12	45	40	40
Stierstraat 13	45	40	40
Stierstraat 14	45	40	40
Stierstraat 15	45	40	40
Stierstraat 16	45	40	40
Stierstraat 17	45	40	40
Stierstraat 18	45	40	40
Stierstraat 2	46	40	40
Stierstraat 20 A	45	39	40
Stierstraat 20 B	45	39	40
Stierstraat 21 A	45	39	40
Stierstraat 21 B	45	39	40
Stierstraat 22	45	38	40
Stierstraat 23	45	38	40
Stierstraat 24	45	38	40
Stierstraat 25	45	38	40
Stierstraat 26	45	38	40

CONCEPT

Bijlage - Uitvoergegevens: geluidsbelasting bij gevoelige objecten. Alfabetisch op straatnaam.

Adres	5x100	3x130	3x160
Kerkstraat 152	39	25	36
Kerkstraat 153	39	25	36
Kerkstraat 153 a	39	25	36
Kerkstraat 154	39	25	36
Kerkstraat 155	39	25	36
Kerkstraat 156	38	25	36
Kerkstraat 157	39	25	36
Kerkstraat 158	38	25	36
Kerkstraat 159	39	25	36
Kerkstraat 16	39	26	36
Kerkstraat 160	38	25	36
Kerkstraat 161	39	25	36
Kerkstraat 163	39	25	36
Kerkstraat 164	38	25	36
Kerkstraat 165	39	25	36
Kerkstraat 165 a	39	25	36
Kerkstraat 167	39	25	36
Kerkstraat 168	38	25	36
Kerkstraat 169	39	25	36
Kerkstraat 17	39	26	36
Kerkstraat 170	38	25	36
Kerkstraat 171	39	25	36
Kerkstraat 172	38	25	36
Kerkstraat 173	39	25	36
Kerkstraat 174	38	25	36
Kerkstraat 175	39	25	36
Kerkstraat 176	38	25	36
Kerkstraat 177	39	25	36
Kerkstraat 178	38	25	36
Kerkstraat 179	39	25	36
Kerkstraat 18	39	26	36
Kerkstraat 180	38	25	36
Kerkstraat 181	39	25	36
Kerkstraat 182	38	25	36
Kerkstraat 184	38	25	36
Kerkstraat 185	38	25	36
Kerkstraat 187	38	24	36
Kerkstraat 188	38	25	36
Kerkstraat 189 a	38	24	35
Kerkstraat 189 b	38	25	35
Kerkstraat 19	39	26	36
Kerkstraat 190	38	25	36
Kerkstraat 191	38	24	35
Kerkstraat 191 a	38	24	35
Kerkstraat 191 b	38	24	35
Kerkstraat 191 C	38	24	36
Kerkstraat 192	38	25	36
Kerkstraat 193	38	25	35
Kerkstraat 195	38	25	35
Kerkstraat 196	38	25	35
Kerkstraat 197	38	25	36
Kerkstraat 198	38	25	35
Kerkstraat 199	38	25	36
Kerkstraat 20	39	26	36
Kerkstraat 200	38	24	35
Kerkstraat 201	38	25	36
Kerkstraat 202	38	24	35
Kerkstraat 203	38	25	35
Kerkstraat 204	38	24	35
Kerkstraat 205	38	25	35
Kerkstraat 206	38	24	35
Kerkstraat 207	38	25	35
Kerkstraat 208	37	25	35
Kerkstraat 208 a	38	24	35
Kerkstraat 209	38	25	35
Kerkstraat 21	39	26	36

Adres	5x100	3x130	3x160
Stierstraat 27	45	38	40
Stierstraat 28	45	38	41
Stierstraat 29	45	38	41
Stierstraat 3	46	40	40
Stierstraat 30	45	38	41
Stierstraat 31	45	38	41
Stierstraat 4	46	40	40
Stierstraat 4	46	40	40
Stierstraat 5	46	40	40
Stierstraat 6	46	40	40
Stierstraat 7	46	40	40
Stierstraat 8	46	40	40
Stierstraat 8	46	40	40
Stierstraat 9	45	40	40
Stoelenmatterspad 1	42	36	39
Stoelenmatterspad 10	42	36	39
Stoelenmatterspad 11	43	36	39
Stoelenmatterspad 12	43	36	39
Stoelenmatterspad 13	43	36	39
Stoelenmatterspad 14	43	36	39
Stoelenmatterspad 15	43	36	39
Stoelenmatterspad 16	43	36	39
Stoelenmatterspad 17	43	36	39
Stoelenmatterspad 18	43	36	39
Stoelenmatterspad 19	43	36	39
Stoelenmatterspad 2	42	36	39
Stoelenmatterspad 20	43	36	39
Stoelenmatterspad 21	43	36	39
Stoelenmatterspad 22	43	36	39
Stoelenmatterspad 3	42	36	39
Stoelenmatterspad 4	42	36	39
Stoelenmatterspad 5	42	36	39
Stoelenmatterspad 6	42	36	39
Stoelenmatterspad 7	42	36	38
Stoelenmatterspad 8	42	36	39
Stoelenmatterspad 9	42	36	38
Strekel 1	43	27	41
Strekel 10	43	27	41
Strekel 11	43	27	41
Strekel 12	43	27	41
Strekel 13	43	27	41
Strekel 14	43	27	41
Strekel 15	43	27	41
Strekel 16	43	27	41
Strekel 17	43	27	41
Strekel 18	43	27	41
Strekel 19	43	27	41
Strekel 2	43	27	41
Strekel 20	43	27	41
Strekel 21	43	27	41
Strekel 22	43	27	41
Strekel 25	43	27	41
Strekel 27	43	27	41
Strekel 29	43	27	41
Strekel 3	43	27	41
Strekel 31	43	27	41
Strekel 33	43	27	41
Strekel 35	43	27	41
Strekel 37	43	27	41
Strekel 39	43	27	41
Strekel 4	43	27	41
Strekel 41	43	27	41
Strekel 43	43	27	41
Strekel 45	43	27	41
Strekel 47	43	27	41
Strekel 49	43	27	41

CONCEPT

Bijlage - Uitvoergegevens: geluidsbelasting bij gevoelige objecten. Alfabetisch op straatnaam.

Adres	5x100	3x130	3x160
Kerkstraat 210	38	24	35
Kerkstraat 212	38	24	35
Kerkstraat 214	38	24	35
Kerkstraat 215	38	25	35
Kerkstraat 216	38	25	35
Kerkstraat 218	38	25	35
Kerkstraat 219	37	25	35
Kerkstraat 22	39	26	36
Kerkstraat 220	38	25	35
Kerkstraat 221	38	25	35
Kerkstraat 221 a	38	24	35
Kerkstraat 223	38	25	35
Kerkstraat 223 a	37	25	35
Kerkstraat 224	37	24	35
Kerkstraat 225	37	25	35
Kerkstraat 226	37	24	35
Kerkstraat 228	37	24	35
Kerkstraat 229	37	24	35
Kerkstraat 23	39	26	36
Kerkstraat 231	37	24	35
Kerkstraat 233	37	24	35
Kerkstraat 234	37	24	35
Kerkstraat 235	37	24	35
Kerkstraat 238	37	24	35
Kerkstraat 239	37	24	35
Kerkstraat 24	39	26	36
Kerkstraat 240	37	24	35
Kerkstraat 242	37	24	35
Kerkstraat 243	37	24	35
Kerkstraat 244	37	24	35
Kerkstraat 245	37	24	34
Kerkstraat 245 a	37	24	34
Kerkstraat 246	37	24	35
Kerkstraat 247	37	24	34
Kerkstraat 248	37	24	35
Kerkstraat 249	37	24	34
Kerkstraat 25	39	26	36
Kerkstraat 250	37	24	35
Kerkstraat 251	37	24	34
Kerkstraat 252	37	24	35
Kerkstraat 252	37	24	35
Kerkstraat 252 a	37	24	35
Kerkstraat 253	37	24	34
Kerkstraat 254	37	24	34
Kerkstraat 255	37	24	34
Kerkstraat 256	37	24	34
Kerkstraat 258	37	24	34
Kerkstraat 26	39	26	36
Kerkstraat 262	37	24	34
Kerkstraat 264	37	24	34
Kerkstraat 266	37	24	34
Kerkstraat 268	37	24	34
Kerkstraat 27	39	26	36
Kerkstraat 270	37	24	34
Kerkstraat 272	37	24	34
Kerkstraat 274	37	24	34
Kerkstraat 276	37	24	34
Kerkstraat 278	37	24	34
Kerkstraat 28	39	26	36
Kerkstraat 280	37	24	34
Kerkstraat 282	37	24	34
Kerkstraat 284	37	24	34
Kerkstraat 286	37	24	34
Kerkstraat 29	39	26	36
Kerkstraat 3	39	26	36
Kerkstraat 30	39	26	36

Adres	5x100	3x130	3x160
Strekel 5	43	27	41
Strekel 51	43	27	41
Strekel 53	43	27	41
Strekel 55	43	27	41
Strekel 57	43	27	41
Strekel 59	43	27	41
Strekel 6	43	27	41
Strekel 61	43	27	41
Strekel 63	43	27	41
Strekel 65	43	27	41
Strekel 67	43	27	41
Strekel 69	43	27	41
Strekel 7	43	27	41
Strekel 71	43	27	41
Strekel 73	43	27	41
Strekel 75	43	27	41
Strekel 8	43	27	41
Strekel 9	43	27	41
Strekkerweg 75 A	31	37	27
Strekkerweg 75 A	31	37	27
Strekkerweg 75 A	31	37	27
Strekkerweg 75 A	31	37	27
Strekkerweg 75 A	31	37	27
Strekkerweg 75 A	31	37	27
Strekkerweg 75 B	31	37	27
Strekkerweg 75 B	31	37	27
Strekkerweg 75 B	31	37	27
Strekkerweg 75 B	31	37	27
Strekkerweg 75 B	31	37	27
Strekkerweg 75 B	31	37	27
Strekkerweg 75 B	31	37	27
Strekkerweg 75 B	31	37	27
Strekkerweg 75 B	31	37	27
Strekkerweg 75 B	31	37	27
Strekkerweg 75 B	31	37	27
Strekkerweg 75 B	31	37	27
Strekkerweg 75 C	31	37	27
Strekkerweg 75 C	31	37	27
Strekkerweg 75 C	31	37	27
Strekkerweg 75 C	31	37	27
Strekkerweg 75 C	31	37	27
Strekkerweg 75 C	31	37	27
Strekkerweg 75 C	31	37	27
Strekkerweg 75 C	31	37	27
Strekkerweg 75 C	31	37	27
Strekkerweg 75 C	31	37	27
Strekkerweg 75 C	31	37	27
Strekkerweg 79 A	32	38	27
Strekkerweg 79 A	32	38	27
Strekkerweg 79 A	32	38	27
Strekkerweg 79 A	32	38	27
Strekkerweg 79 A	32	38	27
Strekkerweg 79 B	32	38	27
Strekkerweg 79 B	32	38	27
Strekkerweg 79 B	32	38	27
Strekkerweg 79 B	32	38	27
Strekkerweg 79 B	32	38	27
Strekkerweg 79 C	32	38	27
Strekkerweg 79 C	32	38	27
Strekkerweg 79 C	32	38	27
Strekkerweg 79 C	32	38	27
Strekkerweg 79 C	32	38	27
Telescoophof 1	45	38	40
Telescoophof 1	45	38	40
Telescoophof 10	44	38	40

CONCEPT

Bijlage - Uitvoergegevens: geluidsbelasting bij gevoelige objecten. Alfabetisch op straatnaam.

Adres	5x100	3x130	3x160
Kerkstraat 31	39	26	36
Kerkstraat 32	39	26	36
Kerkstraat 33	39	26	36
Kerkstraat 34	39	26	36
Kerkstraat 35	39	26	36
Kerkstraat 36	39	26	36
Kerkstraat 36 a	39	26	36
Kerkstraat 37	39	26	36
Kerkstraat 39	39	26	36
Kerkstraat 4	39	26	36
Kerkstraat 41	39	26	36
Kerkstraat 42	39	26	36
Kerkstraat 43	39	26	36
Kerkstraat 44	39	26	36
Kerkstraat 45	39	26	36
Kerkstraat 46	39	26	36
Kerkstraat 47	39	26	36
Kerkstraat 48	39	26	36
Kerkstraat 49	39	26	36
Kerkstraat 5	39	26	36
Kerkstraat 50	39	26	36
Kerkstraat 51	39	26	36
Kerkstraat 52	39	26	36
Kerkstraat 53	39	26	36
Kerkstraat 54	39	26	36
Kerkstraat 55	39	26	36
Kerkstraat 55 a	39	26	37
Kerkstraat 57	39	26	37
Kerkstraat 59	39	26	37
Kerkstraat 59 a	39	26	37
Kerkstraat 59 b	39	26	37
Kerkstraat 6	38	26	36
Kerkstraat 61	39	26	37
Kerkstraat 63	39	26	37
Kerkstraat 65	39	26	37
Kerkstraat 67	39	26	37
Kerkstraat 67 a	39	26	37
Kerkstraat 69	39	26	37
Kerkstraat 7	39	26	36
Kerkstraat 71	39	26	36
Kerkstraat 8	38	26	36
Kerkstraat 84	38	25	35
Kerkstraat 86	38	25	35
Kerkstraat 88	38	25	36
Kerkstraat 9	39	26	36
Kerkstraat 90	39	25	36
Kerkstraat 92	39	25	36
Kerkstraat 94	39	25	36
Kerkstraat 95	39	25	36
Kerkstraat 96	39	25	36
Kerkstraat 97	39	25	36
Kerkstraat 98	39	25	36
Kerkstraat 99	39	25	36
Kermispad 1	41	36	37
Kermispad 10	41	36	37
Kermispad 101	41	37	37
Kermispad 103	41	37	37
Kermispad 105	41	37	37
Kermispad 107	41	37	37
Kermispad 109	41	37	37
Kermispad 11	41	36	37
Kermispad 111	41	37	37
Kermispad 113	41	37	37
Kermispad 115	41	37	37
Kermispad 117	41	37	37
Kermispad 119	41	37	37

Adres	5x100	3x130	3x160
Telescoophof 11	44	38	40
Telescoophof 12	44	38	40
Telescoophof 13	44	38	40
Telescoophof 14	44	38	40
Telescoophof 15	44	38	40
Telescoophof 16	44	38	40
Telescoophof 17	44	38	40
Telescoophof 2	45	38	40
Telescoophof 3	45	39	40
Telescoophof 4	45	38	40
Telescoophof 5	45	39	40
Telescoophof 6	45	39	40
Telescoophof 6	45	39	40
Telescoophof 7	45	39	40
Telescoophof 8	44	39	40
Telescoophof 9	44	38	40
Tjasker 1	37	34	34
Tjasker 10	37	34	33
Tjasker 11	37	34	33
Tjasker 12	37	34	33
Tjasker 13	37	34	33
Tjasker 14	37	34	33
Tjasker 15	37	34	33
Tjasker 16	37	34	33
Tjasker 17	37	34	33
Tjasker 18	37	34	33
Tjasker 19	37	34	33
Tjasker 2	37	34	34
Tjasker 20	37	34	33
Tjasker 21	37	34	33
Tjasker 22	37	34	33
Tjasker 23	37	34	33
Tjasker 24	37	34	33
Tjasker 25	37	34	33
Tjasker 26	37	34	33
Tjasker 27	37	34	33
Tjasker 28	37	34	33
Tjasker 29	37	34	33
Tjasker 3	37	34	34
Tjasker 30	37	34	33
Tjasker 31	37	34	33
Tjasker 32	37	34	33
Tjasker 33	37	34	33
Tjasker 34	37	34	33
Tjasker 35	37	34	33
Tjasker 36	37	33	33
Tjasker 37	37	33	33
Tjasker 38	37	33	33
Tjasker 39	37	33	33
Tjasker 4	37	34	34
Tjasker 40	37	33	33
Tjasker 41	37	33	33
Tjasker 42	37	33	33
Tjasker 43	37	33	33
Tjasker 44	37	33	33
Tjasker 45	37	33	33
Tjasker 46	37	33	33
Tjasker 47	37	33	33
Tjasker 48	37	33	33
Tjasker 49	37	33	33
Tjasker 5	37	34	34
Tjasker 50	37	33	33
Tjasker 51	37	33	33
Tjasker 52	37	33	33
Tjasker 53	37	33	33
Tjasker 54	37	33	33

CONCEPT

Bijlage - Uitvoergegevens: geluidsbelasting bij gevoelige objecten. Alfabetisch op straatnaam.

Adres	5x100	3x130	3x160
Kermispad 12	41	36	37
Kermispad 121	41	37	37
Kermispad 123	41	37	37
Kermispad 125	41	37	37
Kermispad 127	41	37	37
Kermispad 13	41	36	37
Kermispad 14	41	36	37
Kermispad 15	41	36	37
Kermispad 16	41	36	37
Kermispad 17	41	36	37
Kermispad 18	41	36	37
Kermispad 19	41	36	37
Kermispad 2	41	36	37
Kermispad 20	41	36	37
Kermispad 21	41	36	37
Kermispad 22	41	36	37
Kermispad 23	41	36	37
Kermispad 24	41	36	37
Kermispad 25	41	36	37
Kermispad 26	41	37	37
Kermispad 27	41	36	37
Kermispad 28	41	37	37
Kermispad 29	41	36	37
Kermispad 3	41	36	37
Kermispad 30	41	37	37
Kermispad 31	41	36	37
Kermispad 32	41	37	37
Kermispad 33	41	36	37
Kermispad 34	41	37	37
Kermispad 35	41	36	37
Kermispad 36	41	37	37
Kermispad 37	41	36	37
Kermispad 38	41	37	37
Kermispad 39	41	36	37
Kermispad 4	41	36	37
Kermispad 40	41	37	37
Kermispad 41	41	36	37
Kermispad 42	41	37	37
Kermispad 43	41	36	37
Kermispad 44	41	37	37
Kermispad 45	41	36	37
Kermispad 46	41	37	37
Kermispad 47	41	36	37
Kermispad 48	41	37	37
Kermispad 49	41	36	37
Kermispad 5	41	36	37
Kermispad 51	41	36	37
Kermispad 53	41	36	37
Kermispad 55	41	36	37
Kermispad 57	41	36	37
Kermispad 59	41	36	37
Kermispad 6	41	36	37
Kermispad 61	41	36	37
Kermispad 63	41	36	37
Kermispad 65	41	37	37
Kermispad 67	41	37	37
Kermispad 69	41	37	37
Kermispad 7	41	36	37
Kermispad 71	41	37	37
Kermispad 73	41	37	37
Kermispad 75	41	37	37
Kermispad 77	41	37	37
Kermispad 79	41	37	37
Kermispad 8	41	36	37
Kermispad 81	41	37	37
Kermispad 83	41	37	37

Adres	5x100	3x130	3x160
Tjasker 55	37	33	33
Tjasker 56	37	33	33
Tjasker 57	37	33	33
Tjasker 58	37	33	33
Tjasker 59	37	33	33
Tjasker 6	37	34	34
Tjasker 60	37	33	33
Tjasker 61	37	33	33
Tjasker 62	37	33	33
Tjasker 63	37	33	33
Tjasker 64	37	33	33
Tjasker 65	37	33	33
Tjasker 66	37	33	33
Tjasker 67	37	33	33
Tjasker 68	37	33	33
Tjasker 69	37	33	33
Tjasker 7	37	34	34
Tjasker 70	37	33	33
Tjasker 71	37	33	33
Tjasker 72	37	33	33
Tjasker 73	37	33	33
Tjasker 74	37	33	33
Tjasker 8	37	34	33
Tjasker 9	37	34	33
Torenmolen 1	39	33	36
Torenmolen 10	39	33	36
Torenmolen 11	39	33	36
Torenmolen 12	39	33	36
Torenmolen 13	39	33	36
Torenmolen 14	39	33	36
Torenmolen 15	39	33	36
Torenmolen 16	39	33	36
Torenmolen 17	39	33	36
Torenmolen 18	39	33	36
Torenmolen 19	39	33	36
Torenmolen 2	39	33	36
Torenmolen 20	39	33	36
Torenmolen 21	39	33	36
Torenmolen 22	39	33	36
Torenmolen 23	39	33	36
Torenmolen 24	39	33	36
Torenmolen 25	39	33	36
Torenmolen 26	39	33	36
Torenmolen 27	39	33	36
Torenmolen 28	39	33	36
Torenmolen 29	39	33	36
Torenmolen 3	39	33	36
Torenmolen 30	39	33	36
Torenmolen 31	39	33	36
Torenmolen 32	39	33	36
Torenmolen 33	39	33	36
Torenmolen 34	39	33	36
Torenmolen 35	39	33	36
Torenmolen 36	39	33	36
Torenmolen 37	39	33	36
Torenmolen 38	39	33	36
Torenmolen 39	39	33	36
Torenmolen 4	39	33	36
Torenmolen 40	39	33	36
Torenmolen 41	39	33	36
Torenmolen 42	39	33	36
Torenmolen 43	39	33	36
Torenmolen 44	39	33	36
Torenmolen 45	39	33	36
Torenmolen 46	39	33	36
Torenmolen 47	39	33	36

CONCEPT

Bijlage - Uitvoergegevens: geluidsbelasting bij gevoelige objecten. Alfabetisch op straatnaam.

Adres	5x100	3x130	3x160
Kermispad 85	41	37	37
Kermispad 87	41	37	37
Kermispad 89	41	37	37
Kermispad 9	41	36	37
Kermispad 91	41	37	37
Kermispad 93	41	37	37
Kermispad 95	41	37	37
Kermispad 97	41	37	37
Kermispad 99	41	37	37
Kievit 1	42	26	40
Kievit 10	42	26	39
Kievit 11	42	26	39
Kievit 12	41	26	39
Kievit 13	42	26	39
Kievit 14	41	26	39
Kievit 15	42	26	39
Kievit 17	41	26	39
Kievit 19	41	26	39
Kievit 2	42	26	40
Kievit 21	41	26	39
Kievit 3	42	26	40
Kievit 4	42	26	39
Kievit 5	42	26	40
Kievit 6	42	26	39
Kievit 7	42	26	39
Kievit 8	42	26	39
Kievit 9	42	26	39
Klaas Wannen 1	38	30	35
Klaas Wannen 10	38	30	35
Klaas Wannen 11	38	30	35
Klaas Wannen 12	38	30	35
Klaas Wannen 13	38	30	35
Klaas Wannen 14	38	30	35
Klaas Wannen 15	38	30	35
Klaas Wannen 16	38	30	35
Klaas Wannen 17	38	30	35
Klaas Wannen 18	38	30	35
Klaas Wannen 19	38	30	35
Klaas Wannen 2	38	30	35
Klaas Wannen 20	38	30	34
Klaas Wannen 21	38	30	35
Klaas Wannen 22	38	30	34
Klaas Wannen 23	38	30	35
Klaas Wannen 24	38	30	34
Klaas Wannen 25	38	30	34
Klaas Wannen 26	38	30	34
Klaas Wannen 27	38	30	34
Klaas Wannen 28	38	30	34
Klaas Wannen 29	38	30	34
Klaas Wannen 3	38	30	35
Klaas Wannen 30	37	30	34
Klaas Wannen 31	38	30	34
Klaas Wannen 32	37	30	34
Klaas Wannen 33	37	30	34
Klaas Wannen 34	37	30	34
Klaas Wannen 35	37	30	34
Klaas Wannen 36	37	30	34
Klaas Wannen 4	38	30	35
Klaas Wannen 5	38	30	35
Klaas Wannen 6	38	30	35
Klaas Wannen 7	38	30	35
Klaas Wannen 8	38	30	35
Klaas Wannen 9	38	30	35
Klaverweide 1	39	25	37
Klaverweide 11	39	25	37
Klaverweide 13	39	25	37

Adres	5x100	3x130	3x160
Torenmolen 48	39	33	36
Torenmolen 49	39	33	36
Torenmolen 5	39	33	36
Torenmolen 50	39	33	36
Torenmolen 51	39	33	36
Torenmolen 52	39	33	36
Torenmolen 53	39	33	36
Torenmolen 54	39	33	36
Torenmolen 55	39	33	36
Torenmolen 56	39	33	36
Torenmolen 57	39	33	36
Torenmolen 58	39	33	36
Torenmolen 59	39	33	36
Torenmolen 6	39	33	36
Torenmolen 60	39	34	36
Torenmolen 61	39	34	36
Torenmolen 62	39	34	36
Torenmolen 63	39	34	36
Torenmolen 64	39	34	36
Torenmolen 65	39	34	36
Torenmolen 66	39	34	36
Torenmolen 67	39	34	36
Torenmolen 68	39	34	36
Torenmolen 69	39	34	36
Torenmolen 7	39	33	36
Torenmolen 70	39	34	36
Torenmolen 71	39	34	36
Torenmolen 72	39	34	36
Torenmolen 73	39	34	36
Torenmolen 74	39	34	36
Torenmolen 75	39	34	36
Torenmolen 76	39	34	36
Torenmolen 77	39	34	36
Torenmolen 78	39	34	36
Torenmolen 79	39	34	36
Torenmolen 8	39	33	36
Torenmolen 80	39	34	36
Torenmolen 9	39	33	36
tt. Vasumweg 32 A	31	37	27
tt. Vasumweg 32 A	31	37	27
tt. Vasumweg 32 A	31	37	27
tt. Vasumweg 32 A	31	37	27
tt. Vasumweg 32 A	31	37	27
tt. Vasumweg 32 A	31	37	27
tt. Vasumweg 32 A	31	37	27
tt. Vasumweg 32 A	31	37	27
tt. Vasumweg 32 A	31	37	27
tt. Vasumweg 32 A	31	37	27
tt. Vasumweg 32 A	31	37	27
tt. Vasumweg 32 A	31	37	27
tt. Vasumweg 32 A	31	37	27
tt. Vasumweg 32 A	31	37	27
tt. Vasumweg 32 A	31	37	27
tt. Vasumweg 32 A	31	37	27
tt. Vasumweg 32 B	31	37	27
tt. Vasumweg 32 B	31	37	27
tt. Vasumweg 32 B	31	37	27
tt. Vasumweg 32 B	31	37	27
tt. Vasumweg 32 B	31	37	27
tt. Vasumweg 32 B	31	37	27
tt. Vasumweg 32 B	31	37	27
tt. Vasumweg 32 B	31	37	27
tt. Vasumweg 32 B	31	37	27
tt. Vasumweg 32 B	31	37	27
tt. Vasumweg 32 B	31	37	27

CONCEPT

Bijlage - Uitvoergegevens: geluidsbelasting bij gevoelige objecten. Alfabetisch op straatnaam.

Adres	5x100	3x130	3x160
Klaverweide 15	39	25	37
Klaverweide 17	39	25	37
Klaverweide 19	39	25	36
Klaverweide 21	39	25	36
Klaverweide 23	39	25	36
Klaverweide 25	39	25	36
Klaverweide 27	39	25	36
Klaverweide 29	39	25	36
Klaverweide 3	39	25	37
Klaverweide 31	39	25	36
Klaverweide 33	39	25	36
Klaverweide 35	39	25	36
Klaverweide 37	39	25	36
Klaverweide 38	39	25	36
Klaverweide 39	39	25	36
Klaverweide 40	39	25	36
Klaverweide 41	38	25	36
Klaverweide 42	39	25	36
Klaverweide 43	38	25	36
Klaverweide 44	38	25	36
Klaverweide 45	38	25	36
Klaverweide 46	39	25	36
Klaverweide 47	38	25	36
Klaverweide 48	39	25	36
Klaverweide 49	38	25	36
Klaverweide 5	39	25	37
Klaverweide 50	39	25	36
Klaverweide 51	38	25	36
Klaverweide 52	39	25	36
Klaverweide 53	38	25	36
Klaverweide 54	39	25	36
Klaverweide 55	39	25	36
Klaverweide 56	38	25	36
Klaverweide 57	39	25	36
Klaverweide 58	38	25	36
Klaverweide 59	39	25	36
Klaverweide 60	38	25	36
Klaverweide 62	38	25	36
Klaverweide 64	38	25	36
Klaverweide 66	38	25	36
Klaverweide 68	38	25	36
Klaverweide 7	39	25	37
Klaverweide 70	38	25	36
Klaverweide 72	38	25	36
Klaverweide 74	38	25	36
Klaverweide 76	38	25	36
Klaverweide 78	38	25	36
Klaverweide 80	38	25	36
Klaverweide 82	38	25	36
Klaverweide 9	39	25	37
Kleine Beerstraat 10	37	37	33
Kleine Beerstraat 12	37	37	33
Kleine Beerstraat 14	37	37	33
Kleine Beerstraat 16	37	37	33
Kleine Beerstraat 17	37	37	32
Kleine Beerstraat 18	37	37	33
Kleine Beerstraat 19	37	37	32
Kleine Beerstraat 20	37	37	33
Kleine Beerstraat 21	37	37	32
Kleine Beerstraat 22	37	37	33
Kleine Beerstraat 23	37	37	33
Kleine Beerstraat 24	37	37	33
Kleine Beerstraat 25	37	37	32
Kleine Beerstraat 26	37	37	33
Kleine Beerstraat 27	37	37	33
Kleine Beerstraat 28	37	37	33

Adres	5x100	3x130	3x160
tt. Vasumweg 32 B	31	37	27
tt. Vasumweg 32 B	31	37	27
tt. Vasumweg 32 B	31	37	27
tt. Vasumweg 32 B	31	37	27
tt. Vasumweg 32 B	31	37	27
tt. Vasumweg 32 B	31	37	27
tt. Vasumweg 32 C	31	37	27
tt. Vasumweg 32 C	31	37	27
tt. Vasumweg 32 C	31	37	27
tt. Vasumweg 32 C	31	37	27
tt. Vasumweg 32 C	31	37	27
tt. Vasumweg 32 C	31	37	27
tt. Vasumweg 32 C	31	37	27
tt. Vasumweg 32 C	31	37	27
tt. Vasumweg 32 C	31	37	27
tt. Vasumweg 32 C	31	37	27
tt. Vasumweg 32 C	31	37	27
tt. Vasumweg 32 C	31	37	27
tt. Vasumweg 32 C	31	37	27
tt. Vasumweg 32 C	31	37	27
tt. Vasumweg 32 C	31	37	27
tt. Vasumweg 32 C	31	37	27
tt. Vasumweg 32 C	31	37	27
tt. Vasumweg 32 C	31	37	27
tt. Vasumweg 32 D	31	37	27
tt. Vasumweg 32 D	31	37	27
tt. Vasumweg 32 D	31	37	27
tt. Vasumweg 32 D	31	37	27
tt. Vasumweg 32 D	31	37	27
tt. Vasumweg 32 D	31	37	27
tt. Vasumweg 32 D	31	37	27
tt. Vasumweg 32 E	31	37	27
tt. Vasumweg 32 E	31	37	27
tt. Vasumweg 32 E	31	37	27
tt. Vasumweg 32 E	31	37	27
tt. Vasumweg 32 E	31	37	27
tt. Vasumweg 32 E	31	37	27
tt. Vasumweg 32 E	31	37	27
tt. Vasumweg 32 F	31	37	27
tt. Vasumweg 32 F	31	37	27
tt. Vasumweg 32 F	31	37	27
tt. Vasumweg 32 F	31	37	27
tt. Vasumweg 32 F	31	37	27
tt. Vasumweg 32 F	31	37	27
tt. Vasumweg 32 G	31	37	27
tt. Vasumweg 32 G	31	37	27
tt. Vasumweg 32 G	31	37	27
tt. Vasumweg 32 G	31	37	27
tt. Vasumweg 32 G	31	37	27
tt. Vasumweg 32 G	31	37	27
tt. Vasumweg 32 G	31	37	27
tt. Vasumweg 32 H	31	37	27
tt. Vasumweg 32 H	31	37	27
tt. Vasumweg 32 H	31	37	27
tt. Vasumweg 32 H	31	37	27
tt. Vasumweg 32 H	31	37	27
tt. Vasumweg 32 H	31	37	27
tt. Vasumweg 32 K	31	37	27
tt. Vasumweg 32 K	31	37	27
tt. Vasumweg 32 K	31	37	27
tt. Vasumweg 32 K	31	37	27
tt. Vasumweg 32 K	31	37	27
tt. Vasumweg 32 K	31	37	27
tt. Vasumweg 32 K	31	37	27
tt. Vasumweg 32 L	31	37	27

CONCEPT

Bijlage - Uitvoergegevens: geluidsbelasting bij gevoelige objecten. Alfabetisch op straatnaam.

Adres	5x100	3x130	3x160
Kleine Beerstraat 29	37	37	33
Kleine Beerstraat 31	37	37	33
Kleine Beerstraat 33	37	37	33
Kleine Beerstraat 35	37	37	33
Kleine Beerstraat 37	37	37	33
Kleine Zonneplein 1	36	37	32
Kleine Zonneplein 5	37	36	32
Klinkerweg 101	33	38	28
Klinkerweg 102	33	38	28
Klinkerweg 103	33	38	28
Klinkerweg 104	33	38	28
Klinkerweg 105	33	38	28
Klinkerweg 106	33	38	28
Klinkerweg 107	33	38	28
Klinkerweg 108	33	38	28
Klinkerweg 109	33	38	28
Klinkerweg 110	33	38	28
Klinkerweg 111	33	38	28
Klinkerweg 112	33	38	28
Klinkerweg 113	33	38	28
Klinkerweg 114	33	38	28
Klinkerweg 115	33	38	28
Klinkerweg 116	33	38	28
Klinkerweg 117	33	38	28
Klinkerweg 119	33	38	28
Klinkerweg 121	33	38	28
Klinkerweg 123	33	38	28
Klinkerweg 125	33	38	28
Klinkerweg 127	33	38	28
Klinkerweg 129	33	38	28
Klinkerweg 71	32	37	28
Klinkerweg 73	32	37	28
Klinkerweg 75	32	37	28
Klinkerweg 77	32	37	28
Klinkerweg 79	32	38	28
Klinkerweg 81	33	38	28
Klinkerweg 82	32	36	28
Klinkerweg 84	32	36	28
Klinkerweg 86	32	37	28
Klinkerweg 88	33	38	28
Klinkerweg 90	33	38	28
Kolkplantsoen 1	41	26	38
Kolkplantsoen 10	41	26	39
Kolkplantsoen 11	41	26	38
Kolkplantsoen 12	41	26	39
Kolkplantsoen 13	41	26	38
Kolkplantsoen 14	41	26	39
Kolkplantsoen 15	41	26	38
Kolkplantsoen 16	41	26	39
Kolkplantsoen 17	40	26	38
Kolkplantsoen 18	41	27	39
Kolkplantsoen 19	40	26	38
Kolkplantsoen 20	41	26	39
Kolkplantsoen 22	41	26	39
Kolkplantsoen 24	41	26	39
Kolkplantsoen 26	41	26	39
Kolkplantsoen 3	41	26	38
Kolkplantsoen 4	42	26	39
Kolkplantsoen 5	41	26	38
Kolkplantsoen 6	42	26	39
Kolkplantsoen 7	41	26	38
Kolkplantsoen 8	41	27	39
Kolkplantsoen 9	41	26	38
Kometensingel 100	37	36	33
Kometensingel 101	37	36	33
Kometensingel 102	37	36	33

Adres	5x100	3x130	3x160
tt. Vasumweg 32 L	31	37	27
tt. Vasumweg 32 L	31	37	27
tt. Vasumweg 32 L	31	37	27
tt. Vasumweg 32 L	31	37	27
tt. Vasumweg 32 L	31	37	27
tt. Vasumweg 32 L	31	37	27
tt. Vasumweg 32 M	31	37	27
tt. Vasumweg 32 M	31	37	27
tt. Vasumweg 32 M	31	37	27
tt. Vasumweg 32 M	31	37	27
tt. Vasumweg 32 M	31	37	27
tt. Vasumweg 32 M	31	37	27
tt. Vasumweg 32 M	31	37	27
tt. Vasumweg 32 N	31	37	27
tt. Vasumweg 32 N	31	37	27
tt. Vasumweg 32 N	31	37	27
tt. Vasumweg 32 N	31	37	27
tt. Vasumweg 32 N	31	37	27
tt. Vasumweg 32 N	31	37	27
tt. Vasumweg 32 N	31	37	27
tt. Vasumweg 32 P	31	37	27
tt. Vasumweg 32 P	31	37	27
tt. Vasumweg 32 P	31	37	27
tt. Vasumweg 32 P	31	37	27
tt. Vasumweg 32 P	31	37	27
tt. Vasumweg 32 P	31	37	27
tt. Vasumweg 32 P	31	37	27
tt. Vasumweg 32 R	31	37	27
tt. Vasumweg 32 R	31	37	27
tt. Vasumweg 32 R	31	37	27
tt. Vasumweg 32 R	31	37	27
tt. Vasumweg 32 R	31	37	27
tt. Vasumweg 32 R	31	37	27
tt. Vasumweg 32 R	31	37	27
tt. Vasumweg 32 S	31	37	27
tt. Vasumweg 32 S	31	37	27
tt. Vasumweg 32 S	31	37	27
tt. Vasumweg 32 S	31	37	27
tt. Vasumweg 32 S	31	37	27
tt. Vasumweg 32 S	31	37	27
tt. Vasumweg 32 S	31	37	27
tt. Vasumweg 32 T	31	37	27
tt. Vasumweg 32 T	31	37	27
tt. Vasumweg 32 T	31	37	27
tt. Vasumweg 32 T	31	37	27
tt. Vasumweg 32 T	31	37	27
tt. Vasumweg 32 T	31	37	27
tt. Vasumweg 32 T	31	37	27
tt. Vasumweg 32 U	31	37	27
tt. Vasumweg 32 U	31	37	27
tt. Vasumweg 32 U	31	37	27
tt. Vasumweg 32 U	31	37	27
tt. Vasumweg 32 U	31	37	27
tt. Vasumweg 32 U	31	37	27
tt. Vasumweg 32 U	31	37	27
tt. Vasumweg 32 V	31	37	27
tt. Vasumweg 32 V	31	37	27
tt. Vasumweg 32 V	31	37	27
tt. Vasumweg 32 V	31	37	27
tt. Vasumweg 36 A	31	38	27
tt. Vasumweg 36 A	31	38	27
tt. Vasumweg 36 A	31	38	27
tt. Vasumweg 36 A	31	38	27
tt. Vasumweg 36 A	31	38	27
tt. Vasumweg 36 A	31	38	27
tt. Vasumweg 36 A	31	38	27

CONCEPT

Bijlage - Uitvoergegevens: geluidsbelasting bij gevoelige objecten. Alfabetisch op straatnaam.

Adres	5x100	3x130	3x160
Kometensingel 103	37	36	33
Kometensingel 104	37	36	33
Kometensingel 105	37	36	33
Kometensingel 107	37	36	33
Kometensingel 109	37	36	33
Kometensingel 110	37	36	33
Kometensingel 110	37	36	33
Kometensingel 111	37	36	33
Kometensingel 111 B	37	36	33
Kometensingel 112	37	36	33
Kometensingel 112	37	36	33
Kometensingel 113	37	36	33
Kometensingel 114	37	36	33
Kometensingel 114	37	36	33
Kometensingel 115	37	36	33
Kometensingel 116	37	36	33
Kometensingel 118	37	37	33
Kometensingel 119	37	37	33
Kometensingel 120	37	37	33
Kometensingel 122	37	37	33
Kometensingel 123	38	37	33
Kometensingel 124	37	37	33
Kometensingel 126	37	37	33
Kometensingel 127	38	37	33
Kometensingel 128	37	37	33
Kometensingel 129	38	37	33
Kometensingel 133	38	37	34
Kometensingel 135	38	37	34
Kometensingel 137	38	37	34
Kometensingel 139	38	37	34
Kometensingel 141	38	37	34
Kometensingel 143	38	37	34
Kometensingel 145	38	37	34
Kometensingel 147	38	38	34
Kometensingel 149	38	38	34
Kometensingel 150	38	37	34
Kometensingel 151	38	38	34
Kometensingel 152 A	38	37	34
Kometensingel 153	38	38	34
Kometensingel 155	38	38	34
Kometensingel 157	38	38	34
Kometensingel 159	38	38	34
Kometensingel 161	38	38	34
Kometensingel 163	38	38	34
Kometensingel 165	38	38	34
Kometensingel 167	38	38	34
Kometensingel 168	38	37	34
Kometensingel 169	38	38	34
Kometensingel 170	38	38	34
Kometensingel 172	38	38	34
Kometensingel 173	38	38	34
Kometensingel 174	38	38	34
Kometensingel 175	38	38	34
Kometensingel 176	38	38	34
Kometensingel 178	38	38	34
Kometensingel 179	38	38	34
Kometensingel 180	38	38	34
Kometensingel 181	38	38	34
Kometensingel 182	38	38	34
Kometensingel 183	39	39	34
Kometensingel 184	39	38	34
Kometensingel 184	39	38	34
Kometensingel 185	39	39	34
Kometensingel 186	39	38	35
Kometensingel 187	39	39	34
Kometensingel 191	40	40	36

Adres	5x100	3x130	3x160
tt. Vasumweg 36 A	31	38	27
tt. Vasumweg 36 A	31	38	27
tt. Vasumweg 36 A	31	38	27
tt. Vasumweg 36 A	31	38	27
tt. Vasumweg 36 A	31	38	27
tt. Vasumweg 36 A	31	38	27
tt. Vasumweg 36 A	31	38	27
tt. Vasumweg 36 A	31	38	27
tt. Vasumweg 36 A	31	38	27
tt. Vasumweg 36 A	31	38	27
tt. Vasumweg 36 B	31	38	27
tt. Vasumweg 36 B	31	38	27
tt. Vasumweg 36 B	31	38	27
tt. Vasumweg 36 B	31	38	27
tt. Vasumweg 36 B	31	38	27
tt. Vasumweg 36 B	31	38	27
tt. Vasumweg 36 B	31	38	27
tt. Vasumweg 36 B	31	38	27
tt. Vasumweg 36 B	31	38	27
tt. Vasumweg 36 B	31	38	27
tt. Vasumweg 36 B	31	38	27
tt. Vasumweg 36 B	31	38	27
tt. Vasumweg 36 B	31	38	27
tt. Vasumweg 36 B	31	38	27
tt. Vasumweg 36 B	31	38	27
tt. Vasumweg 36 B	31	38	27
tt. Vasumweg 36 B	31	38	27
tt. Vasumweg 36 C	31	38	27
tt. Vasumweg 36 C	31	38	27
tt. Vasumweg 36 C	31	38	27
tt. Vasumweg 36 C	31	38	27
tt. Vasumweg 36 C	31	38	27
tt. Vasumweg 36 C	31	38	27
tt. Vasumweg 36 C	31	38	27
tt. Vasumweg 36 C	31	38	27
tt. Vasumweg 36 C	31	38	27
tt. Vasumweg 36 C	31	38	27
tt. Vasumweg 36 C	31	38	27
tt. Vasumweg 36 C	31	38	27
tt. Vasumweg 36 C	31	38	27
tt. Vasumweg 36 C	31	38	27
tt. Vasumweg 36 C	31	38	27
tt. Vasumweg 36 C	31	38	27
tt. Vasumweg 36 C	31	38	27
tt. Vasumweg 36 C	31	38	27
tt. Vasumweg 36 D	31	38	27
tt. Vasumweg 36 D	31	38	27
tt. Vasumweg 36 D	31	38	27
tt. Vasumweg 36 D	31	38	27
tt. Vasumweg 36 D	31	38	27
tt. Vasumweg 36 D	31	38	27
tt. Vasumweg 36 D	31	38	27
tt. Vasumweg 36 E	31	38	27
tt. Vasumweg 36 E	31	38	27
tt. Vasumweg 36 E	31	38	27
tt. Vasumweg 36 E	31	38	27
tt. Vasumweg 36 E	31	38	27
tt. Vasumweg 36 E	31	38	27
tt. Vasumweg 36 E	31	38	27
tt. Vasumweg 36 F	31	38	27
tt. Vasumweg 36 F	31	38	27
tt. Vasumweg 36 F	31	38	27
tt. Vasumweg 36 F	31	38	27
tt. Vasumweg 36 F	31	38	27
tt. Vasumweg 36 F	31	38	27
tt. Vasumweg 36 F	31	38	27
tt. Vasumweg 36 G	31	38	27

CONCEPT

Bijlage - Uitvoergegevens: geluidsbelasting bij gevoelige objecten. Alfabetisch op straatnaam.

Adres	5x100	3x130	3x160
Kometensingel 193	40	40	36
Kometensingel 195	41	40	36
Kometensingel 197	41	40	36
Kometensingel 199	41	40	36
Kometensingel 201	41	40	36
Kometensingel 203	41	40	36
Kometensingel 205	41	40	37
Kometensingel 207	41	40	37
Kometensingel 209	41	40	37
Kometensingel 213	41	39	37
Kometensingel 215	41	39	37
Kometensingel 217	41	39	37
Kometensingel 219	41	39	37
Kometensingel 221	41	39	37
Kometensingel 223	41	39	37
Kometensingel 225	41	39	37
Kometensingel 227	41	39	37
Kometensingel 229	41	39	37
Kometensingel 231	41	39	37
Kometensingel 233	41	39	37
Kometensingel 235	41	39	37
Kometensingel 237	41	39	37
Kometensingel 239	41	39	37
Kometensingel 241	41	39	37
Kometensingel 243	41	39	37
Kometensingel 245	41	39	37
Kometensingel 247	41	39	37
Kometensingel 249	41	39	37
Kometensingel 251	42	39	37
Kometensingel 253	42	39	37
Kometensingel 255	42	39	37
Kometensingel 257	42	39	37
Kometensingel 259	42	39	37
Kometensingel 261	42	39	38
Kometensingel 263	42	39	38
Kometensingel 265	42	39	38
Kometensingel 267	42	39	38
Kometensingel 269	42	39	38
Kometensingel 271	42	39	38
Kometensingel 273	42	39	38
Kometensingel 275	42	39	37
Kometensingel 277	42	39	37
Kometensingel 279	42	39	37
Kometensingel 281	42	39	38
Kometensingel 283	42	39	37
Kometensingel 285	42	39	38
Kometensingel 287	42	39	38
Kometensingel 289	42	39	38
Kometensingel 291	42	39	38
Kometensingel 293	42	39	38
Kometensingel 295	42	40	37
Kometensingel 299	42	40	38
Kometensingel 301	42	40	37
Kometensingel 303	42	40	38
Kometensingel 305	42	40	38
Kometensingel 307	42	41	38
Kometensingel 309	42	41	38
Kometensingel 311	42	41	38
Kometensingel 313	42	41	38
Kometensingel 315	42	41	38
Kometensingel 317	42	41	38
Kometensingel 319	42	42	38
Kometensingel 321	42	42	38
Kometensingel 323	42	42	37
Kometensingel 325	42	42	37
Kometensingel 327	42	42	37

Adres	5x100	3x130	3x160
tt. Vasumweg 36 G	31	38	27
tt. Vasumweg 36 G	31	38	27
tt. Vasumweg 36 G	31	38	27
tt. Vasumweg 36 G	31	38	27
tt. Vasumweg 36 G	31	38	27
tt. Vasumweg 36 G	31	38	27
tt. Vasumweg 36 H	31	38	27
tt. Vasumweg 36 H	31	38	27
tt. Vasumweg 36 H	31	38	27
tt. Vasumweg 36 H	31	38	27
tt. Vasumweg 36 H	31	38	27
tt. Vasumweg 36 H	31	38	27
tt. Vasumweg 36 H	31	38	27
tt. Vasumweg 36 K	31	38	27
tt. Vasumweg 36 K	31	38	27
tt. Vasumweg 36 K	31	38	27
tt. Vasumweg 36 K	31	38	27
tt. Vasumweg 36 K	31	38	27
tt. Vasumweg 36 K	31	38	27
tt. Vasumweg 36 K	31	38	27
tt. Vasumweg 36 L	31	38	27
tt. Vasumweg 36 L	31	38	27
tt. Vasumweg 36 L	31	38	27
tt. Vasumweg 36 L	31	38	27
tt. Vasumweg 36 L	31	38	27
tt. Vasumweg 36 L	31	38	27
tt. Vasumweg 36 L	31	38	27
tt. Vasumweg 36 M	31	38	27
tt. Vasumweg 36 M	31	38	27
tt. Vasumweg 36 M	31	38	27
tt. Vasumweg 36 M	31	38	27
tt. Vasumweg 36 M	31	38	27
tt. Vasumweg 36 M	31	38	27
tt. Vasumweg 36 M	31	38	27
tt. Vasumweg 36 N	31	38	27
tt. Vasumweg 36 N	31	38	27
tt. Vasumweg 36 N	31	38	27
tt. Vasumweg 36 N	31	38	27
tt. Vasumweg 36 N	31	38	27
tt. Vasumweg 36 N	31	38	27
tt. Vasumweg 36 N	31	38	27
tt. Vasumweg 36 P	31	38	27
tt. Vasumweg 36 P	31	38	27
tt. Vasumweg 36 P	31	38	27
tt. Vasumweg 36 P	31	38	27
tt. Vasumweg 36 P	31	38	27
tt. Vasumweg 36 P	31	38	27
tt. Vasumweg 36 P	31	38	27
tt. Vasumweg 36 R	31	38	27
tt. Vasumweg 36 R	31	38	27
tt. Vasumweg 36 R	31	38	27
tt. Vasumweg 36 R	31	38	27
tt. Vasumweg 36 R	31	38	27
tt. Vasumweg 36 R	31	38	27
tt. Vasumweg 36 R	31	38	27
tt. Vasumweg 36 S	31	38	27
tt. Vasumweg 36 S	31	38	27
tt. Vasumweg 36 S	31	38	27
tt. Vasumweg 36 S	31	38	27
tt. Vasumweg 40 A	32	38	27
tt. Vasumweg 40 A	32	38	27
tt. Vasumweg 40 A	32	38	27
tt. Vasumweg 40 A	32	38	27
tt. Vasumweg 40 A	32	38	27
tt. Vasumweg 40 A	32	38	27
tt. Vasumweg 40 A	32	38	27

CONCEPT

Bijlage - Uitvoergegevens: geluidsbelasting bij gevoelige objecten. Alfabetisch op straatnaam.

Adres	5x100	3x130	3x160
Kometensingel 329	42	42	37
Kometensingel 331	42	42	37
Kometensingel 333	42	42	37
Kometensingel 335	42	42	37
Kometensingel 337	42	42	37
Kometensingel 339	42	42	37
Kometensingel 341	42	42	37
Kometensingel 343	42	42	37
Kometensingel 345	42	42	37
Kometensingel 347	42	42	37
Kometensingel 349	42	42	37
Kometensingel 351	42	42	37
Kometensingel 353	42	42	37
Kometensingel 355	42	42	37
Kometensingel 357	42	42	37
Kometensingel 359	42	42	37
Kometensingel 361	42	42	37
Kometensingel 363	42	42	37
Kometensingel 365	42	43	37
Kometensingel 367	42	43	37
Kometensingel 369	42	43	37
Kometensingel 371	42	43	37
Kometensingel 373	42	43	37
Kometensingel 375	42	43	37
Kometensingel 377	41	43	37
Kometensingel 379	41	43	37
Kometensingel 381	41	43	37
Kometensingel 383	41	43	37
Kometensingel 385	41	43	36
Kometensingel 387	41	43	36
Kometensingel 389	41	43	36
Kometensingel 391	41	43	36
Kometensingel 393	41	43	36
Kometensingel 395	41	43	36
Kometensingel 397	41	43	36
Kometensingel 399	41	43	36
Kometensingel 401	41	43	36
Kometensingel 403	41	43	36
Kometensingel 405	41	43	36
Kometensingel 407	41	43	36
Kometensingel 409	41	43	36
Kometensingel 411	41	43	36
Kometensingel 413	40	43	36
Kometensingel 415	40	43	36
Kometensingel 417	40	43	36
Kometensingel 419	40	43	36
Kometensingel 421	40	43	36
Kometensingel 423	40	43	36
Kometensingel 425	40	42	36
Kometensingel 427	40	42	35
Kometensingel 429	40	42	35
Kometensingel 431	40	42	35
Kometensingel 433	40	42	35
Kometensingel 435	40	42	35
Kometensingel 437	39	42	35
Kometensingel 439	39	42	35
Kometensingel 441	39	42	35
Kometensingel 443	39	42	35
Kometensingel 445	39	42	35
Kometensingel 447	39	42	35
Kometensingel 449	39	42	35
Kometensingel 451	39	42	35
Kometensingel 453	39	42	35
Kometensingel 455	39	42	35
Kometensingel 457	39	42	35
Kometensingel 459	39	42	35

Adres	5x100	3x130	3x160
tt. Vasumweg 40 A	31	38	27
tt. Vasumweg 40 B	32	38	27
tt. Vasumweg 40 B	32	38	27
tt. Vasumweg 40 B	32	38	27
tt. Vasumweg 40 B	32	38	27
tt. Vasumweg 40 B	32	38	27
tt. Vasumweg 40 B	32	38	27
tt. Vasumweg 40 B	32	38	27
tt. Vasumweg 40 B	31	38	27
tt. Vasumweg 40 C	32	38	27
tt. Vasumweg 40 C	32	38	27
tt. Vasumweg 40 C	32	38	27
tt. Vasumweg 40 C	32	38	27
tt. Vasumweg 40 C	32	38	27
tt. Vasumweg 40 C	32	38	27
tt. Vasumweg 40 C	32	38	27
tt. Vasumweg 40 C	31	38	27
tt. Vasumweg 40 D	32	38	27
tt. Vasumweg 40 D	32	38	27
tt. Vasumweg 40 D	32	38	27
tt. Vasumweg 40 D	32	38	27
tt. Vasumweg 40 D	32	38	27
tt. Vasumweg 40 D	32	38	27
tt. Vasumweg 40 D	31	38	27
tt. Vasumweg 40 E	32	38	27
tt. Vasumweg 40 E	32	38	27
tt. Vasumweg 40 E	32	38	27
tt. Vasumweg 40 E	32	38	27
tt. Vasumweg 40 E	32	38	27
tt. Vasumweg 40 E	32	38	27
tt. Vasumweg 40 E	32	38	27
tt. Vasumweg 40 E	31	38	27
tt. Vasumweg 40 F	32	38	27
tt. Vasumweg 40 F	32	38	27
tt. Vasumweg 40 F	32	38	27
tt. Vasumweg 40 F	32	38	27
tt. Vasumweg 40 F	32	38	27
tt. Vasumweg 40 F	32	38	27
tt. Vasumweg 40 F	32	38	27
tt. Vasumweg 40 F	31	38	27
tt. Vasumweg 40 G	32	38	27
tt. Vasumweg 40 G	32	38	27
tt. Vasumweg 40 G	32	38	27
tt. Vasumweg 40 G	32	38	27
tt. Vasumweg 40 G	32	38	27
tt. Vasumweg 40 G	32	38	27
tt. Vasumweg 40 G	32	38	27
tt. Vasumweg 40 G	31	38	27
tt. Vasumweg 40 H	32	38	27
tt. Vasumweg 40 H	32	38	27
tt. Vasumweg 40 H	32	38	27
tt. Vasumweg 40 H	32	38	27
tt. Vasumweg 40 H	32	38	27
tt. Vasumweg 40 H	32	38	27
tt. Vasumweg 40 H	32	38	27
tt. Vasumweg 40 H	31	38	27
tt. Vasumweg 40 K	32	38	27
tt. Vasumweg 40 K	32	38	27
tt. Vasumweg 40 K	32	38	27
tt. Vasumweg 40 K	32	38	27
tt. Vasumweg 40 K	32	38	27
tt. Vasumweg 40 K	32	38	27
tt. Vasumweg 40 K	32	38	27
tt. Vasumweg 40 K	31	38	27
tt. Vasumweg 40 L	32	38	27

CONCEPT

Bijlage - Uitvoergegevens: geluidsbelasting bij gevoelige objecten. Alfabetisch op straatnaam.

Adres	5x100	3x130	3x160
Kometensingel 461	39	42	35
Kometensingel 463	39	42	35
Kometensingel 465	39	42	34
Kometensingel 467	39	42	34
Kometensingel 469	39	42	34
Kometensingel 471	39	42	34
Kometensingel 473	39	42	34
Kometensingel 475	39	42	34
Kometensingel 477	39	42	34
Kometensingel 479	38	42	34
Kometensingel 481	38	42	34
Kometensingel 483	38	42	34
Kometensingel 485	38	42	34
Kometensingel 487	38	42	34
Kometensingel 489	38	42	34
Kometensingel 491	38	42	34
Kometensingel 493	38	42	34
Kometensingel 495	38	42	34
Kometensingel 497	38	42	33
Kometensingel 499	38	42	33
Kometensingel 501	38	42	33
Kometensingel 503	38	42	33
Kometensingel 505	38	42	33
Kometensingel 507	38	42	33
Kometensingel 509	38	43	33
Kometensingel 511	38	43	33
Kometensingel 513	38	43	33
Kometensingel 515	38	43	33
Kometensingel 517	37	42	32
Kometensingel 519	37	43	32
Kometensingel 521	37	43	32
Kometensingel 523	37	43	32
Kometensingel 525	37	42	32
Kometensingel 527	37	42	32
Kometensingel 529	37	42	32
Kometensingel 531	37	42	32
Kometensingel 533	37	42	32
Kometensingel 535	37	42	32
Kometensingel 537	37	42	32
Kometensingel 539	37	42	32
Kometensingel 541	37	42	32
Kometensingel 543	37	42	32
Kometensingel 545	37	42	32
Kometensingel 547	37	42	32
Kometensingel 549	37	42	32
Kometensingel 551	36	42	32
Kometensingel 553	36	42	32
Kometensingel 555	36	42	32
Kometensingel 557	36	42	32
Kometensingel 559	36	42	32
Kometensingel 561	36	42	32
Kometensingel 563	36	42	32
Kometensingel 565	36	42	32
Kometensingel 567	36	42	32
Kometensingel 569	36	42	32
Kometensingel 571	36	42	31
Kometensingel 573	36	42	31
Kometensingel 575	36	42	31
Kometensingel 577	36	42	31
Kometensingel 579	36	42	31
Kometensingel 581	36	42	31
Kometensingel 583	36	42	31
Kometensingel 585	36	42	31
Kometensingel 587	36	42	31
Kometensingel 589	35	41	31
Kometensingel 591	35	41	31

Adres	5x100	3x130	3x160
tt. Vasumweg 40 L	32	38	27
tt. Vasumweg 40 L	32	38	27
tt. Vasumweg 40 L	32	38	27
tt. Vasumweg 40 L	32	38	27
tt. Vasumweg 40 L	32	38	27
tt. Vasumweg 40 L	32	38	27
tt. Vasumweg 40 L	31	38	27
tt. Vasumweg 40 M	32	38	27
tt. Vasumweg 40 M	32	38	27
tt. Vasumweg 40 M	32	38	27
tt. Vasumweg 40 M	32	38	27
tt. Vasumweg 40 M	32	38	27
tt. Vasumweg 40 M	32	38	27
tt. Vasumweg 40 M	32	38	27
tt. Vasumweg 40 M	31	38	27
tt. Vasumweg 40 N	32	38	27
tt. Vasumweg 40 N	32	38	27
tt. Vasumweg 40 N	32	38	27
tt. Vasumweg 40 N	32	38	27
tt. Vasumweg 40 N	32	38	27
tt. Vasumweg 40 N	32	38	27
tt. Vasumweg 40 N	31	38	27
tt. Vasumweg 40 P	32	38	27
tt. Vasumweg 40 P	32	38	27
tt. Vasumweg 40 P	32	38	27
tt. Vasumweg 40 P	32	38	27
tt. Vasumweg 40 P	32	38	27
tt. Vasumweg 40 P	32	38	27
tt. Vasumweg 40 P	32	38	27
tt. Vasumweg 40 P	31	38	27
tt. Vasumweg 40 R	32	38	27
tt. Vasumweg 40 R	32	38	27
tt. Vasumweg 40 R	32	38	27
tt. Vasumweg 40 R	32	38	27
tt. Vasumweg 40 R	32	38	27
tt. Vasumweg 40 R	32	38	27
tt. Vasumweg 40 R	32	38	27
tt. Vasumweg 40 R	31	38	27
tt. Vasumweg 40 S	32	38	27
tt. Vasumweg 40 S	32	38	27
tt. Vasumweg 40 S	32	38	27
tt. Vasumweg 40 S	32	38	27
tt. Vasumweg 40 S	32	38	27
tt. Vasumweg 40 S	32	38	27
tt. Vasumweg 40 S	32	38	27
tt. Vasumweg 40 S	31	38	27
tt. Vasumweg 40 T	32	38	27
tt. Vasumweg 40 T	32	38	27
tt. Vasumweg 40 T	32	38	27
tt. Vasumweg 40 T	32	38	27
tt. Vasumweg 40 T	32	38	27
tt. Vasumweg 40 T	32	38	27
tt. Vasumweg 40 T	32	38	27
tt. Vasumweg 40 T	31	38	27
tt. Vasumweg 40 U	32	38	27
tt. Vasumweg 40 U	32	38	27
tt. Vasumweg 40 U	32	38	27
tt. Vasumweg 40 U	32	38	27
tt. Vasumweg 40 U	32	38	27
tt. Vasumweg 40 U	32	38	27
tt. Vasumweg 40 U	32	38	27
tt. Vasumweg 40 U	31	38	27
tt. Vasumweg 40 V	32	38	27
tt. Vasumweg 40 V	32	38	27
tt. Vasumweg 40 V	32	38	27

CONCEPT

Bijlage - Uitvoergegevens: geluidsbelasting bij gevoelige objecten. Alfabetisch op straatnaam.

Adres	5x100	3x130	3x160
Kometensingel 593	35	41	31
Kometensingel 595	35	41	31
Kometensingel 597	35	41	31
Kometensingel 599	35	41	31
Kometensingel 601	35	41	31
Kometensingel 603	35	41	31
Kometensingel 605	35	41	31
Kometensingel 607	35	41	31
Kometensingel 609	35	41	31
Kometensingel 611	35	41	31
Kometensingel 613	35	41	31
Kometensingel 615	35	41	30
Kometensingel 617	35	41	30
Kometensingel 619	35	41	30
Kometensingel 621	35	41	30
Kometensingel 623	35	41	30
Kometensingel 625	35	41	30
Kometensingel 627	35	41	30
Kometensingel 629	35	41	30
Kometensingel 82	37	35	33
Kometensingel 84	37	35	33
Kometensingel 84	37	35	33
Kometensingel 86	37	35	33
Kometensingel 88	37	35	33
Kometensingel 95	37	36	33
Kometensingel 96	37	36	33
Kometensingel 97	37	36	33
Kometensingel 98	37	36	33
Kometensingel 99	37	36	33
Korenmolenstraat 1	38	25	36
Korenmolenstraat 10	38	25	36
Korenmolenstraat 11	38	25	36
Korenmolenstraat 12	38	25	36
Korenmolenstraat 13	38	25	36
Korenmolenstraat 14	38	25	36
Korenmolenstraat 15	38	25	36
Korenmolenstraat 16	38	25	36
Korenmolenstraat 17	38	25	36
Korenmolenstraat 18	39	25	36
Korenmolenstraat 19	38	25	36
Korenmolenstraat 2	38	25	36
Korenmolenstraat 2 a	38	25	35
Korenmolenstraat 2 b	38	24	35
Korenmolenstraat 2 c	38	24	35
Korenmolenstraat 2 d	38	25	35
Korenmolenstraat 2 e	38	25	35
Korenmolenstraat 20	39	25	36
Korenmolenstraat 21	39	25	36
Korenmolenstraat 22	39	25	36
Korenmolenstraat 24	39	25	36
Korenmolenstraat 3	38	25	36
Korenmolenstraat 4	38	25	36
Korenmolenstraat 5	38	25	36
Korenmolenstraat 6	38	25	36
Korenmolenstraat 7	38	25	36
Korenmolenstraat 8	38	25	36
Korenmolenstraat 9	38	25	36
Kotteraarstraat 10	34	40	29
Kotteraarstraat 11	33	39	29
Kotteraarstraat 12	34	40	29
Kotteraarstraat 13	33	40	29
Kotteraarstraat 14	34	40	29
Kotteraarstraat 15	33	39	29
Kotteraarstraat 16	34	40	29
Kotteraarstraat 17	33	39	29
Kotteraarstraat 18	34	40	29

Adres	5x100	3x130	3x160
tt. Vasumweg 40 V	32	38	27
tt. Vasumweg 40 V	32	38	27
tt. Vasumweg 40 V	32	38	27
tt. Vasumweg 40 V	32	38	27
tt. Vasumweg 40 V	31	38	27
tt. Vasumweg 40 W	32	38	27
tt. Vasumweg 40 W	32	38	27
tt. Vasumweg 40 W	32	38	27
tt. Vasumweg 40 W	32	38	27
tt. Vasumweg 40 W	32	38	27
tt. Vasumweg 40 W	32	38	27
tt. Vasumweg 40 W	32	38	27
tt. Vasumweg 40 W	31	38	27
tt. Vasumweg 40 X	32	38	27
tt. Vasumweg 40 X	32	38	27
tt. Vasumweg 40 X	32	38	27
tt. Vasumweg 40 X	32	38	27
tt. Vasumweg 40 X	32	38	27
tt. Vasumweg 40 X	32	38	27
tt. Vasumweg 40 X	32	38	27
tt. Vasumweg 40 X	31	38	27
tt. Vasumweg 40 Y	32	38	27
tt. Vasumweg 40 Y	32	38	27
tt. Vasumweg 40 Y	31	38	27
tt. Vasumweg 40 Y	31	38	27
tt. Vasumweg 61 B	32	41	28
tt. Vasumweg 61 B	32	41	28
tt. Vasumweg 61 B	32	41	28
tt. Vasumweg 61 B	32	41	28
tt. Vasumweg 61 B	32	41	28
tt. Vasumweg 61 B	32	41	28
tt. Vasumweg 61 B	32	41	27
tt. Vasumweg 61 C	32	41	28
tt. Vasumweg 61 C	32	41	28
tt. Vasumweg 61 C	32	41	28
tt. Vasumweg 61 C	32	41	28
tt. Vasumweg 61 C	32	41	28
tt. Vasumweg 61 C	32	41	28
tt. Vasumweg 61 C	32	41	28
tt. Vasumweg 61 C	32	41	28
tt. Vasumweg 61 C	32	41	28
tt. Vasumweg 61 C	32	41	28
tt. Vasumweg 61 C	32	41	28
tt. Vasumweg 61 C	32	41	28
tt. Vasumweg 61 C	32	41	28
tt. Vasumweg 61 C	32	41	28
tt. Vasumweg 61 C	32	41	27
tt. Vasumweg 61 C	32	41	28
tt. Vasumweg 61 C	32	41	27
tt. Vasumweg 61 C	32	41	27
tt. Vasumweg 61 D	32	41	28
tt. Vasumweg 61 D	32	41	28
tt. Vasumweg 61 D	32	41	28
tt. Vasumweg 61 D	32	41	28
tt. Vasumweg 61 D	32	41	28
tt. Vasumweg 61 D	32	41	28
tt. Vasumweg 61 D	32	41	28
tt. Vasumweg 61 D	32	41	28
tt. Vasumweg 61 D	32	41	28
tt. Vasumweg 61 D	32	41	28
tt. Vasumweg 61 D	32	41	28
tt. Vasumweg 61 D	32	41	28
tt. Vasumweg 61 D	32	41	28
tt. Vasumweg 61 D	32	41	28

CONCEPT

Bijlage - Uitvoergegevens: geluidsbelasting bij gevoelige objecten. Alfabetisch op straatnaam.

Adres	5x100	3x130	3x160
Kotteraarstraat 19	33	39	29
Kotteraarstraat 2	34	40	29
Kotteraarstraat 20	34	40	29
Kotteraarstraat 21	33	39	29
Kotteraarstraat 22	34	40	29
Kotteraarstraat 23	33	39	29
Kotteraarstraat 24	34	40	29
Kotteraarstraat 25	33	40	29
Kotteraarstraat 26	34	40	29
Kotteraarstraat 27	33	40	29
Kotteraarstraat 28	34	40	29
Kotteraarstraat 29	33	40	29
Kotteraarstraat 3	33	39	29
Kotteraarstraat 30	34	40	29
Kotteraarstraat 31	33	40	29
Kotteraarstraat 32	34	40	29
Kotteraarstraat 33	33	40	29
Kotteraarstraat 35	33	40	29
Kotteraarstraat 37	33	40	29
Kotteraarstraat 39	33	40	29
Kotteraarstraat 4	34	40	29
Kotteraarstraat 41	33	40	29
Kotteraarstraat 43	33	40	29
Kotteraarstraat 45	33	40	29
Kotteraarstraat 47	33	40	29
Kotteraarstraat 49	33	40	29
Kotteraarstraat 5	33	39	29
Kotteraarstraat 51	33	40	29
Kotteraarstraat 53	33	40	29
Kotteraarstraat 55	33	40	29
Kotteraarstraat 57	33	40	29
Kotteraarstraat 59	33	40	29
Kotteraarstraat 6	34	40	29
Kotteraarstraat 61	33	40	29
Kotteraarstraat 63	33	40	29
Kotteraarstraat 65	33	40	29
Kotteraarstraat 67	33	40	29
Kotteraarstraat 69	34	40	29
Kotteraarstraat 7	33	39	29
Kotteraarstraat 71	34	40	29
Kotteraarstraat 73	34	40	29
Kotteraarstraat 75	34	40	29
Kotteraarstraat 77	34	40	29
Kotteraarstraat 79	34	40	29
Kotteraarstraat 8	34	40	29
Kotteraarstraat 81	34	40	29
Kotteraarstraat 83	34	40	29
Kotteraarstraat 85	34	40	29
Kotteraarstraat 87	34	40	29
Kotteraarstraat 89	34	40	29
Kotteraarstraat 9	33	39	29
Kraanspoor 15	33	43	28
Kraanspoor 21 A	33	44	29
Kraanspoor 21 A	33	44	29
Kraanspoor 21 A	33	44	29
Kraanspoor 21 A	33	44	29
Kraanspoor 21 A	33	44	29
Kraanspoor 21 A	33	44	29
Kraanspoor 21 A	33	44	29
Kraanspoor 21 A	33	44	29
Kraanspoor 21 A	33	44	29
Kraanspoor 21 A	33	44	29
Kraanspoor 21 A	33	44	29
Kraanspoor 21 B	33	44	29
Kraanspoor 21 B	33	43	29

Adres	5x100	3x130	3x160
tt. Vasumweg 61 D	32	41	27
tt. Vasumweg 61 D	32	41	28
tt. Vasumweg 61 D	32	41	27
tt. Vasumweg 61 D	32	41	27
tt. Vasumweg 61 E	32	41	28
tt. Vasumweg 61 E	32	41	28
tt. Vasumweg 61 E	32	41	28
tt. Vasumweg 61 E	32	41	28
tt. Vasumweg 61 E	32	41	28
tt. Vasumweg 61 E	32	41	28
tt. Vasumweg 61 E	32	41	28
tt. Vasumweg 61 E	32	41	28
tt. Vasumweg 61 E	32	41	28
tt. Vasumweg 61 E	32	41	28
tt. Vasumweg 61 E	32	41	28
tt. Vasumweg 61 E	32	41	28
tt. Vasumweg 61 E	32	41	28
tt. Vasumweg 61 E	32	41	28
tt. Vasumweg 61 E	32	41	28
tt. Vasumweg 61 E	32	41	27
tt. Vasumweg 61 E	32	41	28
tt. Vasumweg 61 E	32	41	27
tt. Vasumweg 61 E	32	41	27
tt. Vasumweg 61 F	32	41	28
tt. Vasumweg 61 F	32	41	28
tt. Vasumweg 61 F	32	41	28
tt. Vasumweg 61 F	32	41	28
tt. Vasumweg 61 F	32	41	28
tt. Vasumweg 61 F	32	41	28
tt. Vasumweg 61 F	32	41	28
tt. Vasumweg 61 F	32	41	28
tt. Vasumweg 61 F	32	41	28
tt. Vasumweg 61 F	32	41	28
tt. Vasumweg 61 F	32	41	28
tt. Vasumweg 61 F	32	41	28
tt. Vasumweg 61 F	32	41	28
tt. Vasumweg 61 F	32	41	27
tt. Vasumweg 61 F	32	41	28
tt. Vasumweg 61 F	32	41	27
tt. Vasumweg 61 F	32	41	27
tt. Vasumweg 61 G	32	41	28
tt. Vasumweg 61 G	32	41	28
tt. Vasumweg 61 G	32	41	28
tt. Vasumweg 61 G	32	41	28
tt. Vasumweg 61 G	32	41	28
tt. Vasumweg 61 G	32	41	28
tt. Vasumweg 61 G	32	41	28
tt. Vasumweg 61 G	32	41	28
tt. Vasumweg 61 G	32	41	28
tt. Vasumweg 61 G	32	41	28
tt. Vasumweg 61 G	32	41	28
tt. Vasumweg 61 G	32	41	28
tt. Vasumweg 61 G	32	41	28
tt. Vasumweg 61 G	32	41	28
tt. Vasumweg 61 G	32	41	28
tt. Vasumweg 61 G	32	41	27
tt. Vasumweg 61 G	32	41	28
tt. Vasumweg 61 G	32	41	27
tt. Vasumweg 61 G	32	41	27
tt. Vasumweg 61 H	32	41	28
tt. Vasumweg 61 H	32	41	28
tt. Vasumweg 61 H	32	41	28
tt. Vasumweg 61 H	32	41	28
tt. Vasumweg 61 H	32	41	28

CONCEPT

Bijlage - Uitvoergegevens: geluidsbelasting bij gevoelige objecten. Alfabetisch op straatnaam.

Adres	5x100	3x130	3x160
Kraanspoor 21 B	33	43	29
Kraanspoor 21 B	33	43	29
Kraanspoor 21 B	33	43	29
Kraanspoor 21 B	33	43	29
Kraanspoor 21 B	33	43	29
Kraanspoor 21 B	33	43	29
Kraanspoor 21 B	33	43	29
Kraanspoor 21 B	33	43	29
Kraanspoor 21 B	33	43	29
Kraanspoor 21 B	33	43	29
Kraanspoor 21 B	33	43	28
Kraanspoor 21 B	33	43	28
Kraanspoor 21 C	33	44	29
Kraanspoor 21 C	33	44	29
Kraanspoor 21 C	33	43	29
Kraanspoor 21 C	33	43	29
Kraanspoor 21 C	33	43	29
Kraanspoor 21 C	33	43	29
Kraanspoor 21 C	33	43	29
Kraanspoor 21 C	33	43	29
Kraanspoor 21 C	33	43	29
Kraanspoor 21 C	33	43	29
Kraanspoor 21 C	33	43	29
Kraanspoor 21 C	33	43	29
Kraanspoor 21 C	33	43	29
Kraanspoor 21 C	33	43	28
Kraanspoor 21 C	33	43	28
Kraanspoor 21 C	33	43	28
Kraanspoor 21 D	33	44	29
Kraanspoor 21 D	33	44	29
Kraanspoor 21 D	33	44	29
Kraanspoor 21 D	33	44	29
Kraanspoor 21 D	33	43	29
Kraanspoor 21 D	33	43	29
Kraanspoor 21 D	33	43	29
Kraanspoor 21 D	33	43	29
Kraanspoor 21 D	33	43	29
Kraanspoor 21 D	33	43	29
Kraanspoor 21 D	33	43	28
Kraanspoor 21 D	33	43	28
Kraanspoor 21 D	33	43	28
Kraanspoor 21 D	33	43	28
Kraanspoor 21 D	33	43	28
Kraanspoor 21 E	33	44	29
Kraanspoor 21 E	33	44	29
Kraanspoor 21 E	33	44	29
Kraanspoor 21 E	33	44	29
Kraanspoor 21 E	33	44	29
Kraanspoor 21 E	33	43	29
Kraanspoor 21 E	33	43	29
Kraanspoor 21 E	33	43	29
Kraanspoor 21 E	33	43	29
Kraanspoor 21 E	33	43	29
Kraanspoor 21 E	33	43	28
Kraanspoor 21 E	33	43	28
Kraanspoor 21 E	33	43	28
Kraanspoor 21 E	33	43	28
Kraanspoor 21 E	33	43	28
Kraanspoor 21 E	33	43	28
Kraanspoor 21 E	33	43	28
Kraanspoor 23 A	33	44	29
Kraanspoor 23 A	33	44	29
Kraanspoor 23 A	33	44	29
Kraanspoor 23 A	33	44	29

Adres	5x100	3x130	3x160
tt. Vasumweg 61 H	32	41	28
tt. Vasumweg 61 H	32	41	28
tt. Vasumweg 61 H	32	41	28
tt. Vasumweg 61 H	32	41	28
tt. Vasumweg 61 H	32	41	28
tt. Vasumweg 61 H	32	41	28
tt. Vasumweg 61 H	32	41	28
tt. Vasumweg 61 H	32	41	28
tt. Vasumweg 61 H	32	41	28
tt. Vasumweg 61 H	32	41	28
tt. Vasumweg 61 H	32	41	27
tt. Vasumweg 61 H	32	41	28
tt. Vasumweg 61 H	32	41	27
tt. Vasumweg 61 H	32	41	27
tt. Vasumweg 61 K	32	41	28
tt. Vasumweg 61 K	32	41	28
tt. Vasumweg 61 K	32	41	28
tt. Vasumweg 61 K	32	41	28
tt. Vasumweg 61 K	32	41	28
tt. Vasumweg 61 K	32	41	28
tt. Vasumweg 61 K	32	41	28
tt. Vasumweg 61 K	32	41	28
tt. Vasumweg 61 K	32	41	28
tt. Vasumweg 61 K	32	41	28
tt. Vasumweg 61 K	32	41	28
tt. Vasumweg 61 K	32	41	28
tt. Vasumweg 61 K	32	41	28
tt. Vasumweg 61 K	32	41	28
tt. Vasumweg 61 K	32	41	28
tt. Vasumweg 61 K	32	41	27
tt. Vasumweg 61 K	32	41	28
tt. Vasumweg 61 K	32	41	27
tt. Vasumweg 61 K	32	41	27
tt. Vasumweg 61 L	32	41	28
tt. Vasumweg 61 L	32	41	28
tt. Vasumweg 61 L	32	41	28
tt. Vasumweg 61 L	32	41	28
tt. Vasumweg 61 L	32	41	28
tt. Vasumweg 61 L	32	41	28
tt. Vasumweg 61 L	32	41	28
tt. Vasumweg 61 L	32	41	28
tt. Vasumweg 61 L	32	41	28
tt. Vasumweg 61 L	32	41	28
tt. Vasumweg 61 L	32	41	28
tt. Vasumweg 61 L	32	41	28
tt. Vasumweg 61 L	32	41	28
tt. Vasumweg 61 L	32	41	28
tt. Vasumweg 61 L	32	41	28
tt. Vasumweg 61 L	32	41	27
tt. Vasumweg 61 L	32	41	28
tt. Vasumweg 61 L	32	41	27
tt. Vasumweg 61 L	32	41	27
tt. Vasumweg 61 M	32	41	28
tt. Vasumweg 61 M	32	41	28
tt. Vasumweg 61 M	32	41	28
tt. Vasumweg 61 M	32	41	28
tt. Vasumweg 61 M	32	41	28
tt. Vasumweg 61 M	32	41	28
tt. Vasumweg 61 M	32	41	28
tt. Vasumweg 61 M	32	41	28
tt. Vasumweg 61 M	32	41	28
tt. Vasumweg 61 M	32	41	28
tt. Vasumweg 61 M	32	41	28
tt. Vasumweg 61 M	32	41	28
tt. Vasumweg 61 M	32	41	28

CONCEPT

Bijlage - Uitvoergegevens: geluidsbelasting bij gevoelige objecten. Alfabetisch op straatnaam.

Adres	5x100	3x130	3x160
Kraanspoor 23 A	33	44	29
Kraanspoor 23 A	33	44	29
Kraanspoor 23 A	33	44	29
Kraanspoor 23 A	33	44	29
Kraanspoor 23 A	33	44	29
Kraanspoor 23 A	33	44	29
Kraanspoor 23 A	33	44	29
Kraanspoor 23 A	33	44	29
Kraanspoor 23 B	33	44	29
Kraanspoor 23 B	33	43	29
Kraanspoor 23 B	33	43	29
Kraanspoor 23 B	33	43	29
Kraanspoor 23 B	33	43	29
Kraanspoor 23 B	33	43	29
Kraanspoor 23 B	33	43	29
Kraanspoor 23 B	33	43	29
Kraanspoor 23 B	33	43	29
Kraanspoor 23 B	33	43	29
Kraanspoor 23 B	33	43	29
Kraanspoor 23 B	33	43	29
Kraanspoor 23 B	33	43	29
Kraanspoor 23 B	33	43	28
Kraanspoor 23 B	33	43	28
Kraanspoor 23 C	33	44	29
Kraanspoor 23 C	33	44	29
Kraanspoor 23 C	33	43	29
Kraanspoor 23 C	33	43	29
Kraanspoor 23 C	33	43	29
Kraanspoor 23 C	33	43	29
Kraanspoor 23 C	33	43	29
Kraanspoor 23 C	33	43	29
Kraanspoor 23 C	33	43	29
Kraanspoor 23 C	33	43	29
Kraanspoor 23 C	33	43	29
Kraanspoor 23 C	33	43	29
Kraanspoor 23 C	33	43	29
Kraanspoor 23 C	33	43	28
Kraanspoor 23 C	33	43	28
Kraanspoor 23 C	33	43	28
Kraanspoor 23 D	33	44	29
Kraanspoor 23 D	33	44	29
Kraanspoor 23 D	33	44	29
Kraanspoor 23 D	33	44	29
Kraanspoor 23 D	33	43	29
Kraanspoor 23 D	33	43	29
Kraanspoor 23 D	33	43	29
Kraanspoor 23 D	33	43	29
Kraanspoor 23 D	33	43	29
Kraanspoor 23 D	33	43	28
Kraanspoor 23 D	33	43	28
Kraanspoor 23 D	33	43	28
Kraanspoor 23 D	33	43	28
Kraanspoor 23 D	33	43	28
Kraanspoor 23 D	33	43	28
Kraanspoor 23 E	33	44	29
Kraanspoor 23 E	33	44	29
Kraanspoor 23 E	33	44	29
Kraanspoor 23 E	33	44	29
Kraanspoor 23 E	33	44	29
Kraanspoor 23 E	33	43	29
Kraanspoor 23 E	33	43	29
Kraanspoor 23 E	33	43	29
Kraanspoor 23 E	33	43	29
Kraanspoor 23 E	33	43	29
Kraanspoor 23 E	33	43	28

Adres	5x100	3x130	3x160
tt. Vasumweg 61 M	32	41	28
tt. Vasumweg 61 M	32	41	27
tt. Vasumweg 61 M	32	41	28
tt. Vasumweg 61 M	32	41	27
tt. Vasumweg 61 M	32	41	27
tt. Vasumweg 61 N	32	41	28
tt. Vasumweg 61 N	32	41	28
tt. Vasumweg 61 N	32	41	28
tt. Vasumweg 61 N	32	41	28
tt. Vasumweg 61 N	32	41	28
tt. Vasumweg 61 N	32	41	28
tt. Vasumweg 61 N	32	41	28
tt. Vasumweg 61 N	32	41	28
tt. Vasumweg 61 N	32	41	28
tt. Vasumweg 61 N	32	41	28
tt. Vasumweg 61 N	32	41	28
tt. Vasumweg 61 N	32	41	28
tt. Vasumweg 61 N	32	41	28
tt. Vasumweg 61 N	32	41	27
tt. Vasumweg 61 N	32	41	28
tt. Vasumweg 61 N	32	41	27
tt. Vasumweg 61 N	32	41	27
tt. Vasumweg 61 P	32	41	28
tt. Vasumweg 61 P	32	41	28
tt. Vasumweg 61 P	32	41	28
tt. Vasumweg 61 P	32	41	28
tt. Vasumweg 61 P	32	41	28
tt. Vasumweg 61 P	32	41	28
tt. Vasumweg 61 P	32	41	28
tt. Vasumweg 61 P	32	41	28
tt. Vasumweg 61 P	32	41	28
tt. Vasumweg 61 P	32	41	28
tt. Vasumweg 61 P	32	41	28
tt. Vasumweg 61 P	32	41	28
tt. Vasumweg 61 P	32	41	28
tt. Vasumweg 61 P	32	41	28
tt. Vasumweg 61 P	32	41	28
tt. Vasumweg 61 P	32	41	28
tt. Vasumweg 61 P	32	41	28
tt. Vasumweg 61 P	32	41	27
tt. Vasumweg 61 P	32	41	27
tt. Vasumweg 61 P	32	41	27
tt. Vasumweg 63 B	33	41	28
tt. Vasumweg 63 B	33	41	28
tt. Vasumweg 63 B	33	41	28
tt. Vasumweg 63 B	33	42	28
tt. Vasumweg 63 B	33	41	28
tt. Vasumweg 63 B	33	41	28
tt. Vasumweg 63 B	33	41	28
tt. Vasumweg 63 B	33	41	28
tt. Vasumweg 63 B	32	41	28
tt. Vasumweg 63 B	32	41	28
tt. Vasumweg 63 B	32	41	28
tt. Vasumweg 63 C	33	41	28
tt. Vasumweg 63 C	33	41	28
tt. Vasumweg 63 C	33	41	28
tt. Vasumweg 63 C	33	41	28
tt. Vasumweg 63 C	33	42	28
tt. Vasumweg 63 C	33	41	28
tt. Vasumweg 63 C	33	41	28
tt. Vasumweg 63 C	33	41	28
tt. Vasumweg 63 C	33	41	28
tt. Vasumweg 63 C	32	42	28
tt. Vasumweg 63 C	32	42	28
tt. Vasumweg 63 C	32	41	28

CONCEPT

Bijlage - Uitvoergegevens: geluidsbelasting bij gevoelige objecten. Alfabetisch op straatnaam.

Adres	5x100	3x130	3x160
Kraanspoor 23 E	33	43	28
Kraanspoor 23 E	33	43	28
Kraanspoor 23 E	33	43	28
Kraanspoor 23 E	33	43	28
Kraanspoor 23 E	33	43	28
Kraanspoor 23 E	33	43	28
Kraanspoor 25 A	33	44	29
Kraanspoor 25 A	33	44	29
Kraanspoor 25 A	33	44	29
Kraanspoor 25 A	33	44	29
Kraanspoor 25 A	33	44	29
Kraanspoor 25 A	33	44	29
Kraanspoor 25 A	33	44	29
Kraanspoor 25 A	33	44	29
Kraanspoor 25 A	33	44	29
Kraanspoor 25 A	33	44	29
Kraanspoor 25 A	33	44	29
Kraanspoor 25 A	33	44	29
Kraanspoor 25 B	33	44	29
Kraanspoor 25 B	33	43	29
Kraanspoor 25 B	33	43	29
Kraanspoor 25 B	33	43	29
Kraanspoor 25 B	33	43	29
Kraanspoor 25 B	33	43	29
Kraanspoor 25 B	33	43	29
Kraanspoor 25 B	33	43	29
Kraanspoor 25 B	33	43	29
Kraanspoor 25 B	33	43	29
Kraanspoor 25 B	33	43	28
Kraanspoor 25 B	33	43	28
Kraanspoor 25 C	33	44	29
Kraanspoor 25 C	33	44	29
Kraanspoor 25 C	33	43	29
Kraanspoor 25 C	33	43	29
Kraanspoor 25 C	33	43	29
Kraanspoor 25 C	33	43	29
Kraanspoor 25 C	33	43	29
Kraanspoor 25 C	33	43	29
Kraanspoor 25 C	33	43	29
Kraanspoor 25 C	33	43	29
Kraanspoor 25 C	33	43	29
Kraanspoor 25 C	33	43	28
Kraanspoor 25 C	33	43	28
Kraanspoor 25 C	33	43	28
Kraanspoor 25 C	33	43	28
Kraanspoor 25 D	33	44	29
Kraanspoor 25 D	33	44	29
Kraanspoor 25 D	33	44	29
Kraanspoor 25 D	33	44	29
Kraanspoor 25 D	33	43	29
Kraanspoor 25 D	33	43	29
Kraanspoor 25 D	33	43	29
Kraanspoor 25 D	33	43	29
Kraanspoor 25 D	33	43	29
Kraanspoor 25 D	33	43	29
Kraanspoor 25 D	33	43	28
Kraanspoor 25 D	33	43	28
Kraanspoor 25 D	33	43	28
Kraanspoor 25 D	33	43	28
Kraanspoor 25 D	33	43	28
Kraanspoor 25 D	33	43	28
Kraanspoor 25 E	33	44	29
Kraanspoor 25 E	33	44	29

Adres	5x100	3x130	3x160
tt. Vasumweg 63 C	32	41	28
tt. Vasumweg 63 C	32	41	28
tt. Vasumweg 63 C	32	41	28
tt. Vasumweg 63 C	32	41	28
tt. Vasumweg 63 D	33	41	28
tt. Vasumweg 63 D	33	41	28
tt. Vasumweg 63 D	33	41	28
tt. Vasumweg 63 D	33	41	28
tt. Vasumweg 63 D	33	42	28
tt. Vasumweg 63 D	33	41	28
tt. Vasumweg 63 D	33	41	28
tt. Vasumweg 63 D	33	41	28
tt. Vasumweg 63 D	32	42	28
tt. Vasumweg 63 D	32	42	28
tt. Vasumweg 63 D	32	42	28
tt. Vasumweg 63 D	32	41	28
tt. Vasumweg 63 D	32	41	28
tt. Vasumweg 63 D	32	41	28
tt. Vasumweg 63 D	32	41	28
tt. Vasumweg 63 E	33	41	28
tt. Vasumweg 63 E	33	41	28
tt. Vasumweg 63 E	33	41	28
tt. Vasumweg 63 E	33	41	28
tt. Vasumweg 63 E	33	41	28
tt. Vasumweg 63 E	33	42	28
tt. Vasumweg 63 E	33	41	28
tt. Vasumweg 63 E	33	41	28
tt. Vasumweg 63 E	33	41	28
tt. Vasumweg 63 E	32	42	28
tt. Vasumweg 63 E	32	42	28
tt. Vasumweg 63 E	32	42	28
tt. Vasumweg 63 E	32	41	28
tt. Vasumweg 63 E	32	41	28
tt. Vasumweg 63 E	32	41	28
tt. Vasumweg 63 E	32	41	28
tt. Vasumweg 63 F	33	41	28
tt. Vasumweg 63 F	33	41	28
tt. Vasumweg 63 F	33	41	28
tt. Vasumweg 63 F	33	41	28
tt. Vasumweg 63 F	33	42	28
tt. Vasumweg 63 F	33	41	28
tt. Vasumweg 63 F	33	41	28
tt. Vasumweg 63 F	32	42	28
tt. Vasumweg 63 F	32	42	28
tt. Vasumweg 63 F	32	42	28
tt. Vasumweg 63 F	32	41	28
tt. Vasumweg 63 F	32	41	28
tt. Vasumweg 63 F	32	41	28
tt. Vasumweg 63 F	32	41	28
tt. Vasumweg 63 G	33	41	28
tt. Vasumweg 63 G	33	41	28
tt. Vasumweg 63 G	33	41	28
tt. Vasumweg 63 G	33	41	28
tt. Vasumweg 63 G	33	41	28
tt. Vasumweg 63 G	33	41	28
tt. Vasumweg 63 G	33	42	28
tt. Vasumweg 63 G	33	41	28
tt. Vasumweg 63 G	33	41	28
tt. Vasumweg 63 G	32	42	28
tt. Vasumweg 63 G	32	42	28
tt. Vasumweg 63 G	32	41	28
tt. Vasumweg 63 G	32	42	28
tt. Vasumweg 63 G	32	41	28

CONCEPT

Bijlage - Uitvoergegevens: geluidsbelasting bij gevoelige objecten. Alfabetisch op straatnaam.

Adres	5x100	3x130	3x160
Kraanspoor 25 E	33	44	29
Kraanspoor 25 E	33	44	29
Kraanspoor 25 E	33	44	29
Kraanspoor 25 E	33	43	29
Kraanspoor 25 E	33	43	29
Kraanspoor 25 E	33	43	29
Kraanspoor 25 E	33	43	29
Kraanspoor 25 E	33	43	29
Kraanspoor 25 E	33	43	29
Kraanspoor 25 E	33	43	28
Kraanspoor 25 E	33	43	28
Kraanspoor 25 E	33	43	28
Kraanspoor 25 E	33	43	28
Kraanspoor 25 E	33	43	28
Kraanspoor 25 E	33	43	28
Kraanspoor 25 E	33	43	28
Kraanspoor 27 A	33	44	29
Kraanspoor 27 A	33	44	29
Kraanspoor 27 A	33	44	29
Kraanspoor 27 A	33	44	29
Kraanspoor 27 A	33	44	29
Kraanspoor 27 A	33	44	29
Kraanspoor 27 A	33	44	29
Kraanspoor 27 A	33	44	29
Kraanspoor 27 A	33	44	29
Kraanspoor 27 A	33	44	29
Kraanspoor 27 A	33	44	29
Kraanspoor 27 B	33	44	29
Kraanspoor 27 B	33	43	29
Kraanspoor 27 B	33	43	29
Kraanspoor 27 B	33	43	29
Kraanspoor 27 B	33	43	29
Kraanspoor 27 B	33	43	29
Kraanspoor 27 B	33	43	29
Kraanspoor 27 B	33	43	29
Kraanspoor 27 B	33	43	29
Kraanspoor 27 B	33	43	29
Kraanspoor 27 B	33	43	29
Kraanspoor 27 B	33	43	28
Kraanspoor 27 B	33	43	28
Kraanspoor 27 C	33	44	29
Kraanspoor 27 C	33	44	29
Kraanspoor 27 C	33	43	29
Kraanspoor 27 C	33	43	29
Kraanspoor 27 C	33	43	29
Kraanspoor 27 C	33	43	29
Kraanspoor 27 C	33	43	29
Kraanspoor 27 C	33	43	29
Kraanspoor 27 C	33	43	29
Kraanspoor 27 C	33	43	29
Kraanspoor 27 C	33	43	29
Kraanspoor 27 C	33	43	29
Kraanspoor 27 C	33	43	28
Kraanspoor 27 C	33	43	28
Kraanspoor 27 C	33	43	28
Kraanspoor 27 C	33	43	28
Kraanspoor 27 D	33	44	29
Kraanspoor 27 D	33	44	29
Kraanspoor 27 D	33	44	29
Kraanspoor 27 D	33	44	29
Kraanspoor 27 D	33	43	29
Kraanspoor 27 D	33	43	29
Kraanspoor 27 D	33	43	29
Kraanspoor 27 D	33	43	29

Adres	5x100	3x130	3x160
tt. Vasumweg 63 G	32	41	28
tt. Vasumweg 63 G	32	41	28
tt. Vasumweg 63 H	33	41	28
tt. Vasumweg 63 H	33	41	28
tt. Vasumweg 63 H	33	41	28
tt. Vasumweg 63 H	33	41	28
tt. Vasumweg 63 H	33	42	28
tt. Vasumweg 63 H	33	41	28
tt. Vasumweg 63 H	33	42	28
tt. Vasumweg 63 H	32	41	28
tt. Vasumweg 63 H	32	41	28
tt. Vasumweg 63 H	32	42	28
tt. Vasumweg 63 H	32	42	28
tt. Vasumweg 63 H	32	41	28
tt. Vasumweg 63 H	32	42	28
tt. Vasumweg 63 H	32	41	28
tt. Vasumweg 63 H	32	41	28
tt. Vasumweg 63 H	32	41	28
tt. Vasumweg 63 K	33	41	28
tt. Vasumweg 63 K	33	41	28
tt. Vasumweg 63 K	33	41	28
tt. Vasumweg 63 K	33	41	28
tt. Vasumweg 63 K	33	41	28
tt. Vasumweg 63 K	32	42	28
tt. Vasumweg 63 K	32	41	28
tt. Vasumweg 63 K	32	42	28
tt. Vasumweg 63 K	32	41	28
tt. Vasumweg 63 K	32	42	28
tt. Vasumweg 63 K	32	42	28
tt. Vasumweg 63 K	32	42	28
tt. Vasumweg 63 K	32	41	28
tt. Vasumweg 63 K	32	41	28
tt. Vasumweg 63 K	32	41	28
tt. Vasumweg 63 K	32	41	28
tt. Vasumweg 63 L	33	41	28
tt. Vasumweg 63 L	33	41	28
tt. Vasumweg 63 L	33	41	28
tt. Vasumweg 63 L	33	41	28
tt. Vasumweg 63 L	32	41	28
tt. Vasumweg 63 L	32	41	28
tt. Vasumweg 63 L	32	42	28
tt. Vasumweg 63 L	32	42	28
tt. Vasumweg 63 L	32	41	28
tt. Vasumweg 63 L	32	42	28
tt. Vasumweg 63 L	32	42	28
tt. Vasumweg 63 L	32	42	28
tt. Vasumweg 63 L	32	41	28
tt. Vasumweg 63 L	32	41	28
tt. Vasumweg 63 L	32	41	28
tt. Vasumweg 63 M	33	41	28
tt. Vasumweg 63 M	33	41	28
tt. Vasumweg 63 M	33	41	28
tt. Vasumweg 63 M	33	41	28
tt. Vasumweg 63 M	33	41	28
tt. Vasumweg 63 M	32	41	28
tt. Vasumweg 63 M	32	42	28
tt. Vasumweg 63 M	32	41	28
tt. Vasumweg 63 M	32	42	28
tt. Vasumweg 63 M	32	42	28
tt. Vasumweg 63 M	32	41	28
tt. Vasumweg 63 M	32	42	28
tt. Vasumweg 63 M	32	41	28
tt. Vasumweg 63 M	32	41	28

CONCEPT

Bijlage - Uitvoergegevens: geluidsbelasting bij gevoelige objecten. Alfabetisch op straatnaam.

Adres	5x100	3x130	3x160
Kraanspoor 27 D	33	43	29
Kraanspoor 27 D	33	43	29
Kraanspoor 27 D	33	43	28
Kraanspoor 27 D	33	43	28
Kraanspoor 27 D	33	43	28
Kraanspoor 27 D	33	43	28
Kraanspoor 27 D	33	43	28
Kraanspoor 27 D	33	43	28
Kraanspoor 27 E	33	44	29
Kraanspoor 27 E	33	44	29
Kraanspoor 27 E	33	44	29
Kraanspoor 27 E	33	44	29
Kraanspoor 27 E	33	44	29
Kraanspoor 27 E	33	43	29
Kraanspoor 27 E	33	43	29
Kraanspoor 27 E	33	43	29
Kraanspoor 27 E	33	43	29
Kraanspoor 27 E	33	43	29
Kraanspoor 27 E	33	43	29
Kraanspoor 27 E	33	43	28
Kraanspoor 27 E	33	43	28
Kraanspoor 27 E	33	43	28
Kraanspoor 27 E	33	43	28
Kraanspoor 27 E	33	43	28
Kraanspoor 27 E	33	43	28
Kraanspoor 27 E	33	43	28
Kraanspoor 27 E	33	43	28
Kraanspoor 29 A	33	44	29
Kraanspoor 29 A	33	44	29
Kraanspoor 29 A	33	44	29
Kraanspoor 29 A	33	44	29
Kraanspoor 29 A	33	44	29
Kraanspoor 29 A	33	44	29
Kraanspoor 29 A	33	44	29
Kraanspoor 29 A	33	44	29
Kraanspoor 29 A	33	44	29
Kraanspoor 29 A	33	44	29
Kraanspoor 29 A	33	44	29
Kraanspoor 29 A	33	44	29
Kraanspoor 29 B	33	44	29
Kraanspoor 29 B	33	43	29
Kraanspoor 29 B	33	43	29
Kraanspoor 29 B	33	43	29
Kraanspoor 29 B	33	43	29
Kraanspoor 29 B	33	43	29
Kraanspoor 29 B	33	43	29
Kraanspoor 29 B	33	43	29
Kraanspoor 29 B	33	43	29
Kraanspoor 29 B	33	43	29
Kraanspoor 29 B	33	43	29
Kraanspoor 29 B	33	43	29
Kraanspoor 29 B	33	43	28
Kraanspoor 29 B	33	43	28
Kraanspoor 29 C	33	44	29
Kraanspoor 29 C	33	44	29
Kraanspoor 29 C	33	43	29
Kraanspoor 29 C	33	43	29
Kraanspoor 29 C	33	43	29
Kraanspoor 29 C	33	43	29
Kraanspoor 29 C	33	43	29
Kraanspoor 29 C	33	43	29
Kraanspoor 29 C	33	43	29
Kraanspoor 29 C	33	43	29
Kraanspoor 29 C	33	43	29
Kraanspoor 29 C	33	43	28
Kraanspoor 29 C	33	43	28

Adres	5x100	3x130	3x160
tt. Vasumweg 63 N	33	41	28
tt. Vasumweg 63 N	33	41	28
tt. Vasumweg 63 N	33	41	28
tt. Vasumweg 63 N	32	41	28
tt. Vasumweg 63 N	32	41	28
tt. Vasumweg 63 N	32	41	28
tt. Vasumweg 63 N	32	41	28
tt. Vasumweg 63 N	32	42	28
tt. Vasumweg 63 N	32	41	28
tt. Vasumweg 63 N	32	42	28
tt. Vasumweg 63 N	32	42	28
tt. Vasumweg 63 N	32	41	28
tt. Vasumweg 63 N	32	41	28
tt. Vasumweg 63 N	32	42	28
tt. Vasumweg 63 N	32	42	28
tt. Vasumweg 63 N	32	41	28
tt. Vasumweg 63 P	33	41	28
tt. Vasumweg 63 P	33	41	28
tt. Vasumweg 63 P	33	41	28
tt. Vasumweg 63 P	32	41	28
tt. Vasumweg 63 P	32	41	28
tt. Vasumweg 63 P	32	41	28
tt. Vasumweg 63 P	32	41	28
tt. Vasumweg 63 P	32	41	28
tt. Vasumweg 63 P	32	41	28
tt. Vasumweg 63 P	32	42	28
tt. Vasumweg 63 P	32	42	28
tt. Vasumweg 63 P	32	42	28
tt. Vasumweg 63 P	32	42	28
tt. Vasumweg 63 P	32	41	28
tt. Vasumweg 63 P	32	42	28
tt. Vasumweg 63 P	32	41	28
tt. Vasumweg 77 A	33	42	28
tt. Vasumweg 77 A	33	42	28
tt. Vasumweg 77 A	33	42	28
tt. Vasumweg 77 A	33	42	28
tt. Vasumweg 77 B	33	42	28
tt. Vasumweg 77 B	33	42	28
tt. Vasumweg 77 B	33	42	28
tt. Vasumweg 77 B	33	42	28
tt. Vasumweg 77 C	33	42	28
tt. Vasumweg 77 C	33	42	28
tt. Vasumweg 77 C	33	42	28
tt. Vasumweg 77 C	33	42	28
tt. Vasumweg 77 D	33	42	28
tt. Vasumweg 77 D	33	42	28
tt. Vasumweg 77 D	33	42	28
tt. Vasumweg 77 D	33	42	28
tt. Vasumweg 77 E	33	42	28
tt. Vasumweg 77 E	33	42	28
tt. Vasumweg 77 E	33	42	28
tt. Vasumweg 77 E	33	42	28
tt. Vasumweg 77 F	33	42	28
tt. Vasumweg 77 F	33	42	28
tt. Vasumweg 77 F	33	42	28
tt. Vasumweg 77 F	33	42	28
tt. Vasumweg 77 G	33	42	28
tt. Vasumweg 77 G	33	42	28
tt. Vasumweg 77 G	33	42	28
tt. Vasumweg 77 G	33	42	28
Tuimelaarstraat 1	40	31	37
Tuimelaarstraat 2	40	31	37
Tuimelaarstraat 3	40	31	37
Tuimelaarstraat 4	40	31	37
Tuimelaarstraat 5	40	31	37
Tuimelaarstraat 6	40	31	37

CONCEPT

Bijlage - Uitvoergegevens: geluidsbelasting bij gevoelige objecten. Alfabetisch op straatnaam.

Adres	5x100	3x130	3x160
Kraanspoor 29 C	33	43	28
Kraanspoor 29 C	33	43	28
Kraanspoor 29 D	33	44	29
Kraanspoor 29 D	33	44	29
Kraanspoor 29 D	33	44	29
Kraanspoor 29 D	33	44	29
Kraanspoor 29 D	33	43	29
Kraanspoor 29 D	33	43	29
Kraanspoor 29 D	33	43	29
Kraanspoor 29 D	33	43	29
Kraanspoor 29 D	33	43	29
Kraanspoor 29 D	33	43	29
Kraanspoor 29 D	33	43	28
Kraanspoor 29 D	33	43	28
Kraanspoor 29 D	33	43	28
Kraanspoor 29 D	33	43	28
Kraanspoor 29 D	33	43	28
Kraanspoor 29 D	33	43	28
Kraanspoor 29 E	33	44	29
Kraanspoor 29 E	33	44	29
Kraanspoor 29 E	33	44	29
Kraanspoor 29 E	33	44	29
Kraanspoor 29 E	33	44	29
Kraanspoor 29 E	33	43	29
Kraanspoor 29 E	33	43	29
Kraanspoor 29 E	33	43	29
Kraanspoor 29 E	33	43	29
Kraanspoor 29 E	33	43	29
Kraanspoor 29 E	33	43	29
Kraanspoor 29 E	33	43	28
Kraanspoor 29 E	33	43	28
Kraanspoor 29 E	33	43	28
Kraanspoor 29 E	33	43	28
Kraanspoor 29 E	33	43	28
Kraanspoor 29 E	33	43	28
Kraanspoor 29 E	33	43	28
Kraanspoor 3 A	33	43	29
Kraanspoor 3 A	33	43	28
Kraanspoor 3 A	33	42	29
Kraanspoor 3 A	33	43	28
Kraanspoor 3 A	33	43	28
Kraanspoor 3 A	33	43	28
Kraanspoor 3 A	33	42	28
Kraanspoor 3 A	33	42	28
Kraanspoor 3 A	33	42	28
Kraanspoor 3 A	33	42	28
Kraanspoor 3 B	33	43	29
Kraanspoor 3 B	33	43	28
Kraanspoor 3 B	33	42	29
Kraanspoor 3 B	33	43	28
Kraanspoor 3 B	33	43	28
Kraanspoor 3 B	33	43	28
Kraanspoor 3 B	33	43	28
Kraanspoor 3 B	33	42	28
Kraanspoor 3 B	33	42	28
Kraanspoor 3 B	33	42	28
Kraanspoor 3 C	33	43	29
Kraanspoor 3 C	33	43	28
Kraanspoor 3 C	33	42	29
Kraanspoor 3 C	33	43	28
Kraanspoor 3 C	33	43	28
Kraanspoor 3 C	33	43	28
Kraanspoor 3 C	33	43	28
Kraanspoor 3 C	33	42	28
Kraanspoor 3 C	33	42	28
Kraanspoor 3 C	33	42	28

Adres	5x100	3x130	3x160
Tweelingenhof 1	44	39	39
Tweelingenhof 10	44	38	39
Tweelingenhof 11	44	38	39
Tweelingenhof 12	44	38	39
Tweelingenhof 13	44	38	39
Tweelingenhof 14	44	38	39
Tweelingenhof 15	43	38	39
Tweelingenhof 16	43	38	39
Tweelingenhof 17	43	38	39
Tweelingenhof 18	43	38	39
Tweelingenhof 2	44	39	39
Tweelingenhof 3	44	39	39
Tweelingenhof 4	44	39	39
Tweelingenhof 5	44	39	39
Tweelingenhof 6	44	39	39
Tweelingenhof 7	44	39	39
Tweelingenhof 8	44	39	39
Tweelingenhof 9	44	39	39
Uranusstraat 1	41	40	37
Uranusstraat 10	41	39	37
Uranusstraat 11	41	40	37
Uranusstraat 12	41	39	37
Uranusstraat 13	41	40	37
Uranusstraat 14	41	39	37
Uranusstraat 15	41	39	37
Uranusstraat 16	41	39	37
Uranusstraat 17	41	39	37
Uranusstraat 18	41	39	37
Uranusstraat 19	41	39	37
Uranusstraat 2	41	39	37
Uranusstraat 20	41	39	37
Uranusstraat 21	41	39	37
Uranusstraat 22	41	39	37
Uranusstraat 23	41	39	37
Uranusstraat 24	41	39	37
Uranusstraat 25	42	39	37
Uranusstraat 26	42	39	37
Uranusstraat 27	42	39	37
Uranusstraat 28	42	39	37
Uranusstraat 29	42	39	37
Uranusstraat 3	41	40	37
Uranusstraat 30	42	39	37
Uranusstraat 31	42	39	37
Uranusstraat 32	42	39	37
Uranusstraat 4	41	39	37
Uranusstraat 5	41	40	37
Uranusstraat 6	41	39	37
Uranusstraat 7	41	40	37
Uranusstraat 8	41	39	37
Uranusstraat 9	41	40	37
Van Riebeeckhavenweg 1	37	34	35
Vegastraat 1	35	40	30
Vegastraat 10	35	41	31
Vegastraat 100	37	42	33
Vegastraat 101	39	42	34
Vegastraat 102	37	42	33
Vegastraat 103	39	42	34
Vegastraat 104	37	42	33
Vegastraat 105	39	42	34
Vegastraat 106	37	42	33
Vegastraat 107	39	42	34
Vegastraat 108	37	42	33
Vegastraat 109	39	42	34
Vegastraat 11	35	41	30
Vegastraat 110	37	42	33
Vegastraat 111	39	42	34

CONCEPT

Bijlage - Uitvoergegevens: geluidsbelasting bij gevoelige objecten. Alfabetisch op straatnaam.

Adres	5x100	3x130	3x160
Kraanspoor 3 D	33	43	29
Kraanspoor 3 D	33	43	28
Kraanspoor 3 D	33	42	29
Kraanspoor 3 D	33	43	28
Kraanspoor 3 D	33	43	28
Kraanspoor 3 D	33	43	28
Kraanspoor 3 D	33	42	28
Kraanspoor 3 D	33	42	28
Kraanspoor 3 D	33	43	28
Kraanspoor 3 D	33	42	28
Kraanspoor 3 E	33	43	29
Kraanspoor 3 E	33	43	28
Kraanspoor 3 E	33	42	29
Kraanspoor 3 E	33	43	28
Kraanspoor 3 E	33	43	28
Kraanspoor 3 E	33	42	29
Kraanspoor 3 E	33	43	28
Kraanspoor 3 E	33	42	28
Kraanspoor 3 E	33	42	28
Kraanspoor 3 E	33	42	28
Kraanspoor 3 F	33	43	29
Kraanspoor 3 F	33	43	28
Kraanspoor 3 F	33	42	29
Kraanspoor 3 F	33	43	28
Kraanspoor 3 F	33	43	28
Kraanspoor 3 F	33	43	28
Kraanspoor 3 F	33	42	28
Kraanspoor 3 F	33	43	28
Kraanspoor 3 F	33	42	28
Kraanspoor 3 F	33	42	28
Kraanspoor 3 G	33	43	29
Kraanspoor 3 G	33	43	28
Kraanspoor 3 G	33	42	29
Kraanspoor 3 G	33	43	28
Kraanspoor 3 G	33	42	28
Kraanspoor 3 G	33	43	28
Kraanspoor 3 G	33	43	28
Kraanspoor 3 G	33	42	28
Kraanspoor 3 G	33	42	28
Kraanspoor 3 G	33	42	28
Kraanspoor 3 H	33	43	29
Kraanspoor 3 H	33	43	28
Kraanspoor 3 H	33	43	28
Kraanspoor 3 H	33	42	29
Kraanspoor 3 H	33	42	28
Kraanspoor 3 H	33	43	28
Kraanspoor 3 H	33	43	28
Kraanspoor 3 H	33	42	28
Kraanspoor 3 H	33	42	28
Kraanspoor 3 H	33	43	28
Kraanspoor 3 H	33	42	28
Kraanspoor 3 K	33	43	29
Kraanspoor 3 K	33	43	28
Kraanspoor 3 K	33	42	29
Kraanspoor 3 K	33	43	28
Kraanspoor 3 K	33	43	28
Kraanspoor 3 K	33	43	28
Kraanspoor 3 K	33	43	28
Kraanspoor 3 K	33	42	28
Kraanspoor 3 K	33	42	28
Kraanspoor 3 K	33	42	28
Kraanspoor 3 K	33	42	28
Kraanspoor 3 L	33	43	29
Kraanspoor 3 L	33	43	28
Kraanspoor 3 L	33	42	29
Kraanspoor 3 L	33	43	28

Adres	5x100	3x130	3x160
Vegastraat 112	37	42	33
Vegastraat 113	39	42	34
Vegastraat 114	37	42	33
Vegastraat 115	39	42	34
Vegastraat 116	37	42	33
Vegastraat 117	39	42	35
Vegastraat 118	38	42	33
Vegastraat 119	39	42	35
Vegastraat 12	35	41	31
Vegastraat 120	38	42	33
Vegastraat 121	39	42	35
Vegastraat 122	38	42	34
Vegastraat 123	39	42	35
Vegastraat 124	38	42	34
Vegastraat 125	39	42	35
Vegastraat 126	38	42	34
Vegastraat 127	39	42	35
Vegastraat 128	38	42	34
Vegastraat 129	39	42	35
Vegastraat 13	35	41	30
Vegastraat 130	38	42	34
Vegastraat 131	39	42	35
Vegastraat 132	39	42	34
Vegastraat 133	39	42	35
Vegastraat 134	39	42	34
Vegastraat 135	39	42	35
Vegastraat 136	39	42	34
Vegastraat 137	39	42	35
Vegastraat 138	39	42	34
Vegastraat 139	40	42	35
Vegastraat 14	35	41	31
Vegastraat 140	39	42	34
Vegastraat 141	40	42	35
Vegastraat 142	39	42	34
Vegastraat 143	40	42	35
Vegastraat 144	39	42	34
Vegastraat 145	40	42	36
Vegastraat 146	39	42	34
Vegastraat 147	40	42	36
Vegastraat 148	39	42	34
Vegastraat 149	40	42	36
Vegastraat 15	35	41	30
Vegastraat 150	39	42	34
Vegastraat 151	40	42	36
Vegastraat 152	39	42	34
Vegastraat 153	40	42	36
Vegastraat 154	39	42	34
Vegastraat 155	41	42	36
Vegastraat 156	39	42	35
Vegastraat 157	41	42	36
Vegastraat 158	39	42	35
Vegastraat 159	41	42	36
Vegastraat 16	35	41	31
Vegastraat 160	39	42	35
Vegastraat 161	41	42	36
Vegastraat 162	39	42	35
Vegastraat 163	41	42	36
Vegastraat 164	39	42	35
Vegastraat 165	41	42	36
Vegastraat 166	39	42	35
Vegastraat 167	41	42	36
Vegastraat 168	39	42	35
Vegastraat 169	41	42	36
Vegastraat 17	35	41	30
Vegastraat 170	39	42	35
Vegastraat 171	41	42	36

CONCEPT

Bijlage - Uitvoergegevens: geluidsbelasting bij gevoelige objecten. Alfabetisch op straatnaam.

Adres	5x100	3x130	3x160
Kraanspoor 3 L	33	43	28
Kraanspoor 3 L	33	43	28
Kraanspoor 3 L	33	43	28
Kraanspoor 3 L	33	42	28
Kraanspoor 3 L	33	42	28
Kraanspoor 3 L	33	42	28
Kraanspoor 3 L	33	42	28
Kraanspoor 3 M	33	43	29
Kraanspoor 3 M	33	43	28
Kraanspoor 3 M	33	42	28
Kraanspoor 3 M	33	43	28
Kraanspoor 3 M	33	43	28
Kraanspoor 3 M	33	43	28
Kraanspoor 3 M	33	43	28
Kraanspoor 3 M	33	42	28
Kraanspoor 3 M	33	42	28
Kraanspoor 3 M	33	42	28
Kraanspoor 3 M	33	42	28
Kraanspoor 3 N	33	43	29
Kraanspoor 3 N	33	43	28
Kraanspoor 3 N	33	42	28
Kraanspoor 3 N	33	43	28
Kraanspoor 3 N	33	43	28
Kraanspoor 3 N	33	43	28
Kraanspoor 3 N	33	43	28
Kraanspoor 3 N	33	42	28
Kraanspoor 3 N	33	43	28
Kraanspoor 3 N	33	42	28
Kraanspoor 3 N	33	42	28
Kraanspoor 3 P	33	43	29
Kraanspoor 3 P	33	43	28
Kraanspoor 3 P	33	42	29
Kraanspoor 3 P	33	43	28
Kraanspoor 3 P	33	43	28
Kraanspoor 3 P	33	43	28
Kraanspoor 3 P	33	43	28
Kraanspoor 3 P	33	42	28
Kraanspoor 3 P	33	42	28
Kraanspoor 3 P	33	42	28
Kraanspoor 3 P	33	42	28
Kraanspoor 3 R	33	43	29
Kraanspoor 3 R	33	43	28
Kraanspoor 3 R	33	42	28
Kraanspoor 3 R	33	43	28
Kraanspoor 3 R	33	43	28
Kraanspoor 3 R	33	43	28
Kraanspoor 3 R	33	43	28
Kraanspoor 3 R	33	42	28
Kraanspoor 3 R	33	42	28
Kraanspoor 3 R	33	42	28
Kraanspoor 3 R	33	42	28
Kraanspoor 3 S	33	43	29
Kraanspoor 3 S	33	43	28
Kraanspoor 3 S	33	42	28
Kraanspoor 3 S	33	43	28
Kraanspoor 3 S	33	43	28
Kraanspoor 3 S	33	43	28
Kraanspoor 3 S	33	43	28
Kraanspoor 3 S	33	42	28
Kraanspoor 3 S	33	42	28
Kraanspoor 3 S	33	43	28
Kraanspoor 3 S	33	42	28
Kraanspoor 3 T	33	43	29
Kraanspoor 3 T	33	43	28
Kraanspoor 3 T	33	42	28
Kraanspoor 3 T	33	43	28

Adres	5x100	3x130	3x160
Vegastraat 172	39	42	35
Vegastraat 173	41	42	36
Vegastraat 174	39	42	35
Vegastraat 175	41	42	36
Vegastraat 176	40	42	35
Vegastraat 177	41	42	36
Vegastraat 178	40	42	35
Vegastraat 179	41	42	36
Vegastraat 18	35	41	31
Vegastraat 180	40	42	35
Vegastraat 181	41	42	36
Vegastraat 182	40	42	35
Vegastraat 183	41	42	37
Vegastraat 184	40	42	35
Vegastraat 185	41	42	37
Vegastraat 186	40	42	35
Vegastraat 187	41	42	37
Vegastraat 188	40	42	35
Vegastraat 189	41	42	37
Vegastraat 19	35	41	30
Vegastraat 190	40	42	36
Vegastraat 191	42	42	37
Vegastraat 192	40	42	36
Vegastraat 193	42	42	37
Vegastraat 194	40	42	36
Vegastraat 195	42	42	37
Vegastraat 196	40	42	36
Vegastraat 197	42	42	37
Vegastraat 198	40	42	36
Vegastraat 199	42	42	37
Vegastraat 2	35	40	30
Vegastraat 20	35	41	31
Vegastraat 200	40	42	36
Vegastraat 201	42	42	37
Vegastraat 202	40	42	36
Vegastraat 203	42	42	37
Vegastraat 204	40	42	36
Vegastraat 205	42	42	37
Vegastraat 206	41	42	36
Vegastraat 207	42	42	37
Vegastraat 208	41	42	36
Vegastraat 209	42	42	37
Vegastraat 21	35	41	31
Vegastraat 210	41	42	36
Vegastraat 211	42	42	37
Vegastraat 212	41	42	36
Vegastraat 213	42	42	37
Vegastraat 214	41	42	36
Vegastraat 215	42	42	37
Vegastraat 216	41	42	36
Vegastraat 217	42	42	37
Vegastraat 218	41	42	36
Vegastraat 219	42	42	37
Vegastraat 22	35	41	31
Vegastraat 220	41	42	36
Vegastraat 221	42	42	37
Vegastraat 222	41	42	36
Vegastraat 223	42	42	37
Vegastraat 224	41	42	36
Vegastraat 225	42	42	37
Vegastraat 226	41	42	36
Vegastraat 227	42	42	37
Vegastraat 228	41	42	37
Vegastraat 23	35	41	31
Vegastraat 230	41	42	37
Vegastraat 232	41	42	37

CONCEPT

Bijlage - Uitvoergegevens: geluidsbelasting bij gevoelige objecten. Alfabetisch op straatnaam.

Adres	5x100	3x130	3x160
Kraanspoor 3 T	33	43	28
Kraanspoor 3 T	33	43	28
Kraanspoor 3 T	33	43	28
Kraanspoor 3 T	33	42	28
Kraanspoor 3 T	33	43	28
Kraanspoor 3 T	33	42	28
Kraanspoor 3 T	33	42	28
Kraanspoor 3 U	33	43	29
Kraanspoor 3 U	33	43	28
Kraanspoor 3 U	33	42	29
Kraanspoor 3 U	33	43	28
Kraanspoor 3 U	33	43	28
Kraanspoor 3 U	33	43	28
Kraanspoor 3 U	33	42	28
Kraanspoor 3 U	33	42	28
Kraanspoor 3 U	33	42	28
Kraanspoor 3 U	33	42	28
Kraanspoor 3 U	33	42	28
Kraanspoor 55	33	43	28
Kraanspoor 57	33	44	28
Kraanspoor 59	33	44	28
Kraanspoor 61	33	44	28
Kraanspoor 63	33	43	28
Kraanspoor 65	33	43	28
Kraanspoor 67	33	44	28
Kraanspoor 69	33	44	28
Kraanspoor 7 A	33	43	29
Kraanspoor 7 A	33	43	29
Kraanspoor 7 A	33	43	29
Kraanspoor 7 B	33	43	29
Kraanspoor 7 B	33	43	29
Kraanspoor 7 B	33	43	29
Kraanspoor 7 C	33	43	29
Kraanspoor 7 C	33	43	29
Kraanspoor 7 C	33	43	29
Kraanspoor 7 C	33	43	29
Kraanspoor 7 C	33	43	29
Kraanspoor 7 C	33	43	29
Kraanspoor 7 C	33	43	28
Kraanspoor 7 D	33	43	29
Kraanspoor 7 D	33	43	29
Kraanspoor 7 D	33	43	29
Kraanspoor 7 D	33	43	29
Kraanspoor 7 D	33	43	29
Kraanspoor 7 D	33	43	29
Kraanspoor 7 D	33	43	28
Kraanspoor 7 E	33	43	29
Kraanspoor 7 E	33	43	29
Kraanspoor 7 E	33	43	29
Kraanspoor 7 E	33	43	29
Kraanspoor 7 E	33	43	29
Kraanspoor 7 E	33	43	29
Kraanspoor 7 E	33	43	28
Kraanspoor 7 F	33	43	29
Kraanspoor 7 F	33	43	29
Kraanspoor 7 F	33	43	29
Kraanspoor 7 F	33	43	29
Kraanspoor 7 F	33	43	29
Kraanspoor 7 F	33	43	29
Kraanspoor 7 F	33	43	28
Kraanspoor 7 G	33	43	29
Kraanspoor 7 G	33	43	29
Kraanspoor 7 G	33	43	29
Kraanspoor 7 G	33	43	29
Kraanspoor 7 G	33	43	29
Kraanspoor 7 G	33	43	29

Adres	5x100	3x130	3x160
Vegastraat 234	41	42	37
Vegastraat 236	42	42	37
Vegastraat 238	42	42	37
Vegastraat 24	35	40	31
Vegastraat 240	42	42	37
Vegastraat 242	42	42	37
Vegastraat 244	42	42	37
Vegastraat 246	42	42	37
Vegastraat 248	42	42	37
Vegastraat 25	35	41	31
Vegastraat 250	42	42	37
Vegastraat 252	42	42	37
Vegastraat 254	42	42	37
Vegastraat 256	42	42	37
Vegastraat 258	42	42	37
Vegastraat 26	35	40	31
Vegastraat 260	42	42	37
Vegastraat 262	42	42	37
Vegastraat 264	42	42	37
Vegastraat 266	42	42	37
Vegastraat 268	42	42	37
Vegastraat 27	35	41	31
Vegastraat 270	42	42	37
Vegastraat 272	42	42	37
Vegastraat 274	42	42	37
Vegastraat 28	35	41	31
Vegastraat 29	35	41	31
Vegastraat 3	35	41	30
Vegastraat 30	35	41	31
Vegastraat 31	35	41	31
Vegastraat 32	35	41	31
Vegastraat 33	35	41	31
Vegastraat 34	35	41	31
Vegastraat 35	35	41	31
Vegastraat 36	35	41	31
Vegastraat 37	35	41	31
Vegastraat 38	35	41	31
Vegastraat 39	35	41	31
Vegastraat 4	35	40	31
Vegastraat 40	36	41	31
Vegastraat 41	36	41	31
Vegastraat 42	36	41	31
Vegastraat 43	36	41	31
Vegastraat 44	36	41	31
Vegastraat 45	36	41	31
Vegastraat 46	36	41	31
Vegastraat 47	36	41	31
Vegastraat 48	36	41	31
Vegastraat 49	36	41	31
Vegastraat 5	35	41	30
Vegastraat 50	36	41	31
Vegastraat 51	36	41	31
Vegastraat 52	36	41	31
Vegastraat 53	36	41	31
Vegastraat 54	36	41	31
Vegastraat 55	36	42	31
Vegastraat 56	36	41	31
Vegastraat 57	36	42	31
Vegastraat 58	36	41	31
Vegastraat 59	36	42	31
Vegastraat 6	35	40	31
Vegastraat 60	36	41	32
Vegastraat 62	36	41	32
Vegastraat 63	36	41	32
Vegastraat 64	36	41	32
Vegastraat 65	37	42	32

CONCEPT

Bijlage - Uitvoergegevens: geluidsbelasting bij gevoelige objecten. Alfabetisch op straatnaam.

Adres	5x100	3x130	3x160
Kraanspoor 7 G	33	43	28
Kraanspoor 7 H	33	43	29
Kraanspoor 7 H	33	43	29
Kraanspoor 7 H	33	43	29
Kraanspoor 7 H	33	43	29
Kraanspoor 7 H	33	43	29
Kraanspoor 7 H	33	43	28
Kraanspoor 7 H	33	43	28
Kraanspoor 7 K	33	43	29
Kraanspoor 7 K	33	43	29
Kraanspoor 7 K	33	43	29
Kraanspoor 7 K	33	43	29
Kraanspoor 7 K	33	43	29
Kraanspoor 7 K	33	43	29
Kraanspoor 7 K	33	43	28
Kraanspoor 7 L	33	43	29
Kraanspoor 7 L	33	43	29
Kraanspoor 7 L	33	43	29
Kraanspoor 7 L	33	43	29
Kraanspoor 7 L	33	43	29
Kraanspoor 7 L	33	43	28
Kraanspoor 7 L	33	43	28
Kraanspoor 71	33	43	28
Kraanspoor 73	33	43	28
Kraanspoor 75	33	43	28
Kraanspoor 77	33	44	28
Kraanspoor 79	33	43	28
Kraanspoor 81	33	43	28
Kraanspoor 83	33	43	28
Kraanspoor 85	33	44	28
Krasseurstraat 189	31	37	27
Krasseurstraat 191	31	37	27
Krasseurstraat 193	31	37	27
Krasseurstraat 195	31	37	27
Krasseurstraat 197	31	37	27
Krasseurstraat 199	31	37	27
Krasseurstraat 201	32	37	27
Krasseurstraat 203	32	37	27
Krasseurstraat 205	32	37	27
Krasseurstraat 207	32	37	27
Krasseurstraat 209	31	37	27
Krasseurstraat 211	32	37	27
Krasseurstraat 213	32	37	27
Krasseurstraat 215	32	36	27
Krasseurstraat 223	31	36	27
Krasseurstraat 225	31	37	27
Krasseurstraat 227	31	37	27
Krasseurstraat 229	31	37	27
Krasseurstraat 231	31	37	27
Krasseurstraat 233	31	37	27
Krasseurstraat 235	31	37	27
Krasseurstraat 237	31	37	27
Krasseurstraat 239	31	37	27
Krasseurstraat 241	31	37	27
Krasseurstraat 243	31	37	27
Krasseurstraat 245	31	37	27
Krasseurstraat 247	32	37	27
Krasseurstraat 249	32	37	27
Krasseurstraat 251	32	37	27
Krasseurstraat 253	32	37	27
Krasseurstraat 255	32	37	27
Krasseurstraat 257	32	37	27
Krasseurstraat 259	32	37	27
Krasseurstraat 261	32	37	27
Krasseurstraat 263	32	37	27
Krasseurstraat 265	32	37	27

Adres	5x100	3x130	3x160
Vegastraat 66	36	41	32
Vegastraat 67	37	42	32
Vegastraat 68	36	41	32
Vegastraat 69	37	42	32
Vegastraat 7	35	41	30
Vegastraat 70	36	41	32
Vegastraat 71	37	42	32
Vegastraat 72	36	41	32
Vegastraat 73	37	42	32
Vegastraat 74	36	41	32
Vegastraat 75	37	42	32
Vegastraat 76	36	41	32
Vegastraat 77	37	42	32
Vegastraat 78	36	41	32
Vegastraat 79	37	42	32
Vegastraat 8	35	41	31
Vegastraat 80	36	41	32
Vegastraat 81	37	42	32
Vegastraat 82	36	41	32
Vegastraat 83	37	42	33
Vegastraat 84	37	42	32
Vegastraat 85	37	42	33
Vegastraat 86	37	42	32
Vegastraat 87	37	42	33
Vegastraat 88	37	42	32
Vegastraat 89	37	42	33
Vegastraat 9	35	41	30
Vegastraat 90	37	42	32
Vegastraat 91	37	42	33
Vegastraat 92	37	42	32
Vegastraat 94	37	42	32
Vegastraat 96	37	42	32
Vegastraat 97	39	42	34
Vegastraat 98	37	42	32
Vegastraat 99	39	42	34
Venterspad 1	43	36	39
Venterspad 10	43	36	39
Venterspad 11	43	36	39
Venterspad 12	43	36	39
Venterspad 13	43	36	39
Venterspad 14	43	36	39
Venterspad 15	43	36	39
Venterspad 16	43	36	39
Venterspad 17	43	36	39
Venterspad 18	43	36	39
Venterspad 19	43	36	39
Venterspad 2	43	36	39
Venterspad 20	43	36	39
Venterspad 21	43	36	39
Venterspad 22	43	36	39
Venterspad 3	43	36	39
Venterspad 4	43	36	39
Venterspad 5	43	36	39
Venterspad 6	43	36	39
Venterspad 7	43	36	39
Venterspad 8	43	36	39
Venterspad 9	43	36	39
Virgohof 1	43	38	38
Virgohof 10	43	38	39
Virgohof 101	44	37	40
Virgohof 103	44	37	40
Virgohof 11	43	37	39
Virgohof 12	43	38	39
Virgohof 14	43	38	39
Virgohof 15	43	37	38
Virgohof 16	43	38	39

CONCEPT

Bijlage - Uitvoergegevens: geluidsbelasting bij gevoelige objecten. Alfabetisch op straatnaam.

Adres	5x100	3x130	3x160
Krasseurstraat 267	32	37	27
Krasseurstraat 269	32	37	27
Krasseurstraat 271	32	37	27
Kreeftstraat 10	36	37	32
Kreeftstraat 12	36	37	32
Kreeftstraat 14	36	37	32
Kreeftstraat 16	36	37	32
Kreeftstraat 4	36	38	31
Kreeftstraat 6	36	38	31
Kreeftstraat 8	36	38	31
ks. Ibisplantsoen 10	32	40	27
ks. Ibisplantsoen 12	32	40	27
ks. Ibisplantsoen 14	32	40	27
ks. Ibisplantsoen 16	32	40	27
ks. Ibisplantsoen 18	32	40	27
ks. Ibisplantsoen 20	32	40	27
ks. Ibisplantsoen 22	32	40	27
ks. Ibisplantsoen 24	32	40	27
ks. Ibisplantsoen 26	32	40	27
ks. Ibisplantsoen 28	32	40	27
ks. Ibisplantsoen 30	32	40	27
ks. Ibisplantsoen 32	32	40	27
ks. Ibisplantsoen 34	32	40	27
ks. Ibisplantsoen 36	32	40	27
ks. Ibisplantsoen 38	32	40	27
ks. Ibisplantsoen 40	32	40	27
ks. Ibisplantsoen 42	32	40	27
ks. Ibisplantsoen 44	32	40	27
ks. Ibisplantsoen 46	32	40	27
ks. Ibisplantsoen 48	32	40	27
ks. Ibisplantsoen 50	32	40	27
ks. Ibisplantsoen 52	32	40	27
ks. Ibisplantsoen 54	32	40	27
ks. Ibisplantsoen 56	32	40	27
ks. Ibisplantsoen 58	32	40	27
ks. Ibisplantsoen 6	32	40	27
ks. Ibisplantsoen 60	32	40	27
ks. Ibisplantsoen 62	32	40	27
ks. Ibisplantsoen 64	32	40	27
ks. Ibisplantsoen 8	32	40	27
Lange Vonder 12	38	30	35
Lange Vonder 14	38	30	35
Lange Vonder 16	38	30	35
Lange Vonder 18	38	30	35
Lange Vonder 20	38	30	35
Lange Vonder 22	38	30	35
Lange Vonder 24	38	30	35
Lange Vonder 247	37	30	33
Lange Vonder 249	37	31	33
Lange Vonder 251	37	31	33
Lange Vonder 253	37	31	33
Lange Vonder 255	37	31	33
Lange Vonder 257	37	31	33
Lange Vonder 259	37	31	33
Lange Vonder 26	38	30	35
Lange Vonder 261	37	31	33
Lange Vonder 263	37	31	33
Lange Vonder 265	37	31	33
Lange Vonder 267	37	31	33
Lange Vonder 269	37	31	33
Lange Vonder 271	37	31	34
Lange Vonder 273	37	31	34
Lange Vonder 275	37	31	34
Lange Vonder 277	37	31	34
Lange Vonder 279	37	31	34
Lange Vonder 28	38	30	35

Adres	5x100	3x130	3x160
Virgohof 17	43	37	38
Virgohof 18	43	38	39
Virgohof 19	43	37	38
Virgohof 2	43	38	39
Virgohof 20	43	38	39
Virgohof 21	43	37	38
Virgohof 22	43	38	39
Virgohof 23	43	37	38
Virgohof 24	43	38	39
Virgohof 25	43	37	38
Virgohof 26	43	38	39
Virgohof 27	43	37	38
Virgohof 28	43	38	39
Virgohof 29	43	37	38
Virgohof 3	43	38	38
Virgohof 30	43	38	39
Virgohof 31	43	38	38
Virgohof 32	43	38	39
Virgohof 34	43	38	39
Virgohof 35	43	38	39
Virgohof 36	43	38	39
Virgohof 37	43	38	39
Virgohof 38	43	38	39
Virgohof 39	44	37	39
Virgohof 4	43	38	39
Virgohof 40	43	38	39
Virgohof 41	44	37	39
Virgohof 42	43	38	39
Virgohof 43	44	37	39
Virgohof 44	43	38	39
Virgohof 46	43	38	39
Virgohof 5	43	38	38
Virgohof 50	43	37	39
Virgohof 51	44	37	40
Virgohof 53	44	37	40
Virgohof 55	44	37	40
Virgohof 57	44	37	40
Virgohof 58	44	37	39
Virgohof 59	44	37	40
Virgohof 6	43	38	39
Virgohof 61	44	37	40
Virgohof 63	44	37	40
Virgohof 64	44	37	40
Virgohof 65	44	37	40
Virgohof 66	44	37	40
Virgohof 67	44	37	40
Virgohof 68	44	37	40
Virgohof 69	44	37	40
Virgohof 7	43	38	38
Virgohof 70	44	37	40
Virgohof 71	44	37	40
Virgohof 73	44	37	40
Virgohof 75	44	37	40
Virgohof 77	44	37	40
Virgohof 79	44	37	40
Virgohof 8	43	38	39
Virgohof 81	44	37	40
Virgohof 83	44	37	40
Virgohof 85	44	37	40
Virgohof 87	44	37	40
Virgohof 89	44	37	40
Virgohof 9	43	38	38
Virgohof 91	44	37	40
Virgohof 93	44	37	40
Virgohof 95	44	37	40
Virgohof 97	44	37	40

CONCEPT

Bijlage - Uitvoergegevens: geluidsbelasting bij gevoelige objecten. Alfabetisch op straatnaam.

Adres	5x100	3x130	3x160
Lange Vonder 281	37	31	34
Lange Vonder 283	37	31	34
Lange Vonder 285	37	31	34
Lange Vonder 287	37	31	34
Lange Vonder 289	37	31	34
Lange Vonder 291	37	31	34
Lange Vonder 293	37	31	34
Lange Vonder 295	37	31	34
Lange Vonder 297	37	31	34
Lange Vonder 30	38	30	35
Lange Vonder 32	38	30	35
Lange Vonder 34	38	30	35
Lange Vonder 36	38	30	35
Lange Vonder 38	38	30	35
Lange Vonder 40	38	30	35
Lange Vonder 42	38	30	35
Lange Vonder 44	38	30	35
Lange Vonder 46	38	29	35
Lange Vonder 48	38	29	35
Lange Vonder 50	38	29	35
Lange Vonder 52	38	29	35
Lange Vonder 54	38	29	35
Lange Vonder 56	38	29	35
Lange Vonder 58	38	29	35
Lange Vonder 60	38	29	35
Lange Vonder 64	37	29	34
Lange Vonder 66	37	29	34
Lange Vonder 68	37	29	34
Lange Vonder 70	37	29	34
Lange Vonder 72	37	29	34
Lange Vonder 74	37	29	34
Lange Vonder 76	37	29	34
Lange Vonder 78	37	29	34
Lange Vonder 80	37	29	34
Lange Vonder 82	37	29	34
Lange Vonder 84	37	29	34
Lange Vonder 86	37	29	34
Lange Vonder 88	37	29	34
Lange Vonder 90	37	29	34
Lange Vonder 92	37	29	33
Lange Vonder 94	37	29	33
Leertouwerstraat 1	37	24	35
Leertouwerstraat 11	38	25	35
Leertouwerstraat 13	38	25	36
Leertouwerstraat 15	38	25	36
Leertouwerstraat 17	38	25	36
Leertouwerstraat 3	38	24	35
Leertouwerstraat 5	38	25	35
Leertouwerstraat 7	38	25	35
Leertouwerstraat 9	38	25	35
Lemoenpad 1	40	37	36
Lemoenpad 2	40	37	36
Lemoenpad 3	40	37	36
Lemoenpad 4	40	37	36
Lemoenpad 5	40	37	36
Lemoenpad 6	40	37	36
Linnaeusstraat 1	37	26	34
Linnaeusstraat 10	37	26	34
Linnaeusstraat 100	38	26	35
Linnaeusstraat 101	38	26	35
Linnaeusstraat 102	38	26	35
Linnaeusstraat 103	38	26	35
Linnaeusstraat 104	38	26	35
Linnaeusstraat 105	38	26	35
Linnaeusstraat 106	38	26	35
Linnaeusstraat 107	38	26	35

Adres	5x100	3x130	3x160
Virgohof 99	44	37	40
Voorn 1	40	26	37
Voorn 10	40	26	37
Voorn 11	40	26	37
Voorn 12	40	26	37
Voorn 13	40	26	37
Voorn 14	40	26	37
Voorn 16	40	26	37
Voorn 18	40	25	37
Voorn 2	40	26	38
Voorn 20	40	25	37
Voorn 22	39	25	37
Voorn 24	39	25	37
Voorn 26	39	25	37
Voorn 28	39	25	37
Voorn 3	40	26	37
Voorn 30	39	25	37
Voorn 4	40	26	38
Voorn 5	40	26	37
Voorn 6	40	26	37
Voorn 7	40	26	37
Voorn 8	40	26	37
Voorn 9	40	26	37
Vredeweg 24 A	38	30	35
Vredeweg 26	38	30	35
Vredeweg 28	38	30	35
Vredeweg 34	39	30	35
Vredeweg 36	39	30	35
Vredeweg 42	40	31	36
Vredeweg 44	40	31	36
Wachterhof 6	37	26	34
Wachterhof 7	37	26	34
Wachterstraat 100	38	26	35
Wachterstraat 102	38	26	35
Wachterstraat 104	38	26	35
Wachterstraat 106	38	26	35
Wachterstraat 108	38	26	35
Wachterstraat 110	38	26	35
Wachterstraat 112	38	26	35
Wachterstraat 114	38	26	35
Wachterstraat 116	38	26	35
Wachterstraat 118	38	26	35
Wachterstraat 120	38	26	35
Wachterstraat 122	38	26	35
Wachterstraat 124	38	26	35
Wachterstraat 126	38	26	35
Wachterstraat 128	38	26	35
Wachterstraat 130	38	26	35
Wachterstraat 132	38	26	35
Wachterstraat 134	38	26	35
Wachterstraat 136	38	26	35
Wachterstraat 138	38	26	35
Wachterstraat 140	38	26	35
Wachterstraat 142	38	26	35
Wachterstraat 144	38	26	35
Wachterstraat 146	38	26	35
Wachterstraat 148	38	26	35
Wachterstraat 150	38	26	35
Wachterstraat 152	38	26	35
Wachterstraat 154	38	26	35
Wachterstraat 156	38	26	35
Wachterstraat 158	38	26	35
Wachterstraat 16	37	25	34
Wachterstraat 160	38	26	35
Wachterstraat 176	38	25	35
Wachterstraat 178	38	25	35

CONCEPT

Bijlage - Uitvoergegevens: geluidsbelasting bij gevoelige objecten. Alfabetisch op straatnaam.

Adres	5x100	3x130	3x160
Linnaeusstraat 108	38	26	35
Linnaeusstraat 109	38	26	35
Linnaeusstraat 11	37	26	34
Linnaeusstraat 110	38	26	35
Linnaeusstraat 111	38	26	35
Linnaeusstraat 112	38	26	35
Linnaeusstraat 113	38	26	35
Linnaeusstraat 114	38	26	35
Linnaeusstraat 115	38	26	35
Linnaeusstraat 116	38	26	35
Linnaeusstraat 117	38	26	35
Linnaeusstraat 118	38	26	35
Linnaeusstraat 119	38	26	35
Linnaeusstraat 12	37	26	34
Linnaeusstraat 120	38	26	35
Linnaeusstraat 121	38	26	35
Linnaeusstraat 122	38	26	35
Linnaeusstraat 123	38	26	35
Linnaeusstraat 124	38	26	35
Linnaeusstraat 125	38	26	35
Linnaeusstraat 126	38	26	35
Linnaeusstraat 127	38	26	35
Linnaeusstraat 128	38	26	35
Linnaeusstraat 129	38	26	35
Linnaeusstraat 13	37	26	34
Linnaeusstraat 130	38	26	35
Linnaeusstraat 131	38	26	35
Linnaeusstraat 132	38	26	35
Linnaeusstraat 133	38	26	35
Linnaeusstraat 134	38	26	35
Linnaeusstraat 135	38	26	35
Linnaeusstraat 136	38	26	35
Linnaeusstraat 137	38	26	35
Linnaeusstraat 138	38	26	35
Linnaeusstraat 139	38	26	35
Linnaeusstraat 14	37	26	34
Linnaeusstraat 140	38	26	35
Linnaeusstraat 141	38	26	35
Linnaeusstraat 142	38	26	35
Linnaeusstraat 143	38	26	35
Linnaeusstraat 144	38	26	35
Linnaeusstraat 145	38	26	35
Linnaeusstraat 146	38	26	35
Linnaeusstraat 147	38	26	35
Linnaeusstraat 148	38	26	35
Linnaeusstraat 149	38	26	35
Linnaeusstraat 15	37	26	34
Linnaeusstraat 150	38	26	35
Linnaeusstraat 151	38	26	35
Linnaeusstraat 152	38	26	35
Linnaeusstraat 153	38	26	35
Linnaeusstraat 154	38	26	35
Linnaeusstraat 155	38	26	35
Linnaeusstraat 156	38	26	35
Linnaeusstraat 157	38	26	35
Linnaeusstraat 158	38	26	35
Linnaeusstraat 159	38	26	35
Linnaeusstraat 16	37	26	34
Linnaeusstraat 160	38	26	35
Linnaeusstraat 161	38	26	35
Linnaeusstraat 162	38	26	35
Linnaeusstraat 162	38	26	35
Linnaeusstraat 163	38	26	35
Linnaeusstraat 164	38	26	35
Linnaeusstraat 165	38	26	35
Linnaeusstraat 166	38	26	35

Adres	5x100	3x130	3x160
Wachterstraat 18	37	25	34
Wachterstraat 180	38	25	35
Wachterstraat 182	38	25	35
Wachterstraat 184	38	25	35
Wachterstraat 186	38	25	35
Wachterstraat 188	38	25	35
Wachterstraat 190	38	25	35
Wachterstraat 192	38	26	35
Wachterstraat 194	38	26	35
Wachterstraat 196	38	26	35
Wachterstraat 198	38	26	35
Wachterstraat 200	38	26	35
Wachterstraat 202	38	26	35
Wachterstraat 204	38	26	35
Wachterstraat 206	38	26	35
Wachterstraat 208	38	26	35
Wachterstraat 210	38	26	35
Wachterstraat 212	38	26	35
Wachterstraat 214	38	26	35
Wachterstraat 216	38	26	35
Wachterstraat 218	38	26	35
Wachterstraat 220	38	26	35
Wachterstraat 222	38	26	35
Wachterstraat 23	37	25	34
Wachterstraat 25	37	25	34
Wachterstraat 27	37	25	34
Wachterstraat 29	37	25	34
Wachterstraat 32	37	26	34
Wachterstraat 34	37	25	34
Wachterstraat 36	37	25	34
Wachterstraat 38	37	26	34
Wachterstraat 40	37	26	34
Wachterstraat 42	37	26	34
Wachterstraat 44	37	26	34
Wachterstraat 46	37	26	34
Wachterstraat 48	37	26	34
Wachterstraat 50	37	26	34
Wachterstraat 52	37	26	34
Wachterstraat 54	37	26	34
Wachterstraat 56	37	26	34
Wachterstraat 58	37	26	34
Wachterstraat 60	37	26	34
Wachterstraat 62	37	26	34
Wachterstraat 64	37	26	34
Wachterstraat 66	37	26	34
Wachterstraat 68	37	26	34
Wachterstraat 70	37	26	34
Wachterstraat 72	37	26	34
Wachterstraat 74	38	26	35
Wachterstraat 76	38	26	35
Wachterstraat 78	38	26	35
Wachterstraat 80	38	26	35
Wachterstraat 82	38	26	35
Wachterstraat 84	38	26	35
Wachterstraat 86	38	26	35
Wachterstraat 88	38	26	35
Wachterstraat 90	38	26	35
Wachterstraat 92	38	26	35
Wachterstraat 94	38	26	35
Wachterstraat 96	38	26	35
Wachterstraat 98	38	26	35
Wakerstraat 10	39	25	36
Wakerstraat 11	39	25	37
Wakerstraat 12	39	25	36
Wakerstraat 13	39	25	37
Wakerstraat 14	38	25	36

CONCEPT

Bijlage - Uitvoergegevens: geluidsbelasting bij gevoelige objecten. Alfabetisch op straatnaam.

Adres	5x100	3x130	3x160
Linnaeusstraat 167	38	26	35
Linnaeusstraat 168	38	26	35
Linnaeusstraat 17	37	26	34
Linnaeusstraat 170	38	26	35
Linnaeusstraat 170	38	26	35
Linnaeusstraat 172	38	26	35
Linnaeusstraat 174	38	26	35
Linnaeusstraat 176	38	26	35
Linnaeusstraat 178	38	26	35
Linnaeusstraat 178	38	26	35
Linnaeusstraat 18	37	26	34
Linnaeusstraat 180	38	26	35
Linnaeusstraat 182	38	26	35
Linnaeusstraat 184	38	26	35
Linnaeusstraat 186	38	26	35
Linnaeusstraat 186	38	26	35
Linnaeusstraat 188	38	26	35
Linnaeusstraat 19	37	26	34
Linnaeusstraat 190	38	26	35
Linnaeusstraat 192	38	26	35
Linnaeusstraat 194	38	26	36
Linnaeusstraat 196	38	26	36
Linnaeusstraat 198	38	26	36
Linnaeusstraat 20	37	26	34
Linnaeusstraat 200	38	26	36
Linnaeusstraat 202	38	26	36
Linnaeusstraat 204	38	26	36
Linnaeusstraat 206	38	26	36
Linnaeusstraat 208	38	26	36
Linnaeusstraat 21	37	26	34
Linnaeusstraat 210	39	26	36
Linnaeusstraat 212	39	26	36
Linnaeusstraat 214	39	26	36
Linnaeusstraat 216	39	26	36
Linnaeusstraat 218	39	26	36
Linnaeusstraat 22	37	26	34
Linnaeusstraat 220	39	26	36
Linnaeusstraat 222	39	26	36
Linnaeusstraat 224	39	26	36
Linnaeusstraat 226	39	26	36
Linnaeusstraat 228	39	26	36
Linnaeusstraat 23	37	26	34
Linnaeusstraat 230	39	26	36
Linnaeusstraat 232	39	26	36
Linnaeusstraat 234	39	27	36
Linnaeusstraat 234 A	39	27	36
Linnaeusstraat 236	39	27	36
Linnaeusstraat 238	39	27	36
Linnaeusstraat 24	37	26	34
Linnaeusstraat 240	39	27	36
Linnaeusstraat 242	39	27	36
Linnaeusstraat 25	37	26	34
Linnaeusstraat 26	37	26	34
Linnaeusstraat 27	37	26	34
Linnaeusstraat 28	37	26	34
Linnaeusstraat 29	37	26	34
Linnaeusstraat 3	37	26	34
Linnaeusstraat 30	37	26	34
Linnaeusstraat 31	37	26	34
Linnaeusstraat 32	37	26	34
Linnaeusstraat 33	37	26	34
Linnaeusstraat 34	37	26	34
Linnaeusstraat 35	37	26	34
Linnaeusstraat 36	37	26	34
Linnaeusstraat 37	37	26	34
Linnaeusstraat 38	37	26	34

Adres	5x100	3x130	3x160
Wakerstraat 15	39	25	37
Wakerstraat 16	38	25	36
Wakerstraat 17	39	25	37
Wakerstraat 18	39	25	36
Wakerstraat 19	39	25	37
Wakerstraat 2	38	25	36
Wakerstraat 20	39	25	36
Wakerstraat 21	39	26	37
Wakerstraat 22	39	25	36
Wakerstraat 23	39	26	37
Wakerstraat 24	39	25	36
Wakerstraat 25	39	26	37
Wakerstraat 26	39	25	36
Wakerstraat 27	39	26	37
Wakerstraat 28	39	25	36
Wakerstraat 29	39	26	37
Wakerstraat 30	39	25	36
Wakerstraat 31	39	26	37
Wakerstraat 32	39	25	36
Wakerstraat 33	40	26	37
Wakerstraat 34	39	25	36
Wakerstraat 35	40	26	37
Wakerstraat 36	39	25	36
Wakerstraat 37	40	26	37
Wakerstraat 39	40	26	37
Wakerstraat 4	38	25	36
Wakerstraat 41	40	26	37
Wakerstraat 43	40	26	37
Wakerstraat 45	40	26	37
Wakerstraat 47	39	25	37
Wakerstraat 49	39	25	37
Wakerstraat 51	39	25	37
Wakerstraat 53	39	25	37
Wakerstraat 55	39	25	37
Wakerstraat 57	39	25	37
Wakerstraat 59	39	25	37
Wakerstraat 6	38	25	36
Wakerstraat 61	39	25	37
Wakerstraat 63	39	25	37
Wakerstraat 65	39	25	37
Wakerstraat 67	39	25	37
Wakerstraat 69	40	25	37
Wakerstraat 8	38	25	36
Wakerstraat 9	39	25	37
Walmolen 1	39	33	35
Walmolen 10	39	33	35
Walmolen 100	39	34	36
Walmolen 101	39	34	36
Walmolen 102	39	34	36
Walmolen 103	39	34	36
Walmolen 104	39	34	36
Walmolen 105	39	34	36
Walmolen 106	39	34	36
Walmolen 107	39	34	36
Walmolen 108	39	34	36
Walmolen 109	39	34	36
Walmolen 11	39	33	35
Walmolen 110	39	34	36
Walmolen 111	39	34	36
Walmolen 112	39	34	36
Walmolen 113	39	34	36
Walmolen 114	39	34	36
Walmolen 115	39	34	36
Walmolen 116	39	34	36
Walmolen 117	39	34	36
Walmolen 118	39	34	36

CONCEPT

Bijlage - Uitvoergegevens: geluidsbelasting bij gevoelige objecten. Alfabetisch op straatnaam.

Adres	5x100	3x130	3x160
Linnaeusstraat 39	37	26	34
Linnaeusstraat 40	37	26	34
Linnaeusstraat 41	37	26	34
Linnaeusstraat 42	37	26	34
Linnaeusstraat 43	37	26	34
Linnaeusstraat 44	37	26	34
Linnaeusstraat 45	37	26	34
Linnaeusstraat 46	37	26	34
Linnaeusstraat 47	37	26	34
Linnaeusstraat 48	37	26	34
Linnaeusstraat 49	37	26	34
Linnaeusstraat 5	37	26	34
Linnaeusstraat 50	37	26	34
Linnaeusstraat 51	37	26	34
Linnaeusstraat 52	37	26	34
Linnaeusstraat 53	37	26	34
Linnaeusstraat 54	37	26	34
Linnaeusstraat 55	37	26	34
Linnaeusstraat 56	37	26	34
Linnaeusstraat 57	37	26	34
Linnaeusstraat 58	37	26	34
Linnaeusstraat 59	37	26	34
Linnaeusstraat 6	37	26	34
Linnaeusstraat 60	37	26	34
Linnaeusstraat 61	37	26	34
Linnaeusstraat 62	37	26	34
Linnaeusstraat 63	37	26	35
Linnaeusstraat 64	37	26	34
Linnaeusstraat 65	37	26	35
Linnaeusstraat 66	37	26	34
Linnaeusstraat 67	37	26	34
Linnaeusstraat 68	37	26	34
Linnaeusstraat 69	37	26	34
Linnaeusstraat 7	37	26	34
Linnaeusstraat 70	37	26	34
Linnaeusstraat 71	37	26	34
Linnaeusstraat 72	37	26	34
Linnaeusstraat 73	38	26	35
Linnaeusstraat 74	37	26	34
Linnaeusstraat 75	38	26	35
Linnaeusstraat 76	37	26	34
Linnaeusstraat 77	38	26	35
Linnaeusstraat 78	37	26	34
Linnaeusstraat 79	38	26	35
Linnaeusstraat 8	37	26	34
Linnaeusstraat 80	37	26	34
Linnaeusstraat 81	38	26	35
Linnaeusstraat 82	37	26	34
Linnaeusstraat 83	38	26	35
Linnaeusstraat 84	37	26	34
Linnaeusstraat 85	38	26	35
Linnaeusstraat 86	37	26	35
Linnaeusstraat 87	38	26	35
Linnaeusstraat 88	38	26	35
Linnaeusstraat 89	38	26	35
Linnaeusstraat 9	37	26	34
Linnaeusstraat 90	38	26	35
Linnaeusstraat 91	38	26	35
Linnaeusstraat 92	38	26	35
Linnaeusstraat 93	38	26	35
Linnaeusstraat 94	38	26	35
Linnaeusstraat 95	38	26	35
Linnaeusstraat 96	38	26	35
Linnaeusstraat 97	38	26	35
Linnaeusstraat 98	38	26	35
Linnaeusstraat 99	38	26	35

Adres	5x100	3x130	3x160
Walmolen 119	39	34	36
Walmolen 12	39	33	35
Walmolen 120	39	34	36
Walmolen 121	39	34	36
Walmolen 122	39	34	36
Walmolen 123	39	34	36
Walmolen 124	39	34	36
Walmolen 125	39	34	36
Walmolen 126	39	34	36
Walmolen 127	39	34	36
Walmolen 128	39	34	36
Walmolen 129	39	34	36
Walmolen 13	39	33	35
Walmolen 130	39	34	36
Walmolen 131	39	34	36
Walmolen 132	39	34	36
Walmolen 133	39	34	36
Walmolen 134	39	34	36
Walmolen 135	39	34	36
Walmolen 136	39	34	36
Walmolen 14	39	33	35
Walmolen 15	39	33	35
Walmolen 16	39	33	35
Walmolen 17	39	33	35
Walmolen 18	39	33	35
Walmolen 19	39	33	35
Walmolen 2	39	33	35
Walmolen 20	39	33	35
Walmolen 21	39	33	35
Walmolen 22	39	33	35
Walmolen 23	39	33	35
Walmolen 24	39	33	35
Walmolen 25	39	33	35
Walmolen 26	39	33	35
Walmolen 27	39	33	35
Walmolen 28	39	33	35
Walmolen 29	39	33	35
Walmolen 3	39	33	35
Walmolen 30	39	33	35
Walmolen 31	39	33	35
Walmolen 32	39	33	35
Walmolen 33	39	33	35
Walmolen 34	39	33	35
Walmolen 35	39	33	35
Walmolen 36	39	33	35
Walmolen 37	39	33	35
Walmolen 38	39	33	35
Walmolen 39	39	33	35
Walmolen 4	39	33	35
Walmolen 40	39	33	35
Walmolen 41	39	33	35
Walmolen 42	39	33	35
Walmolen 43	39	33	35
Walmolen 44	39	33	35
Walmolen 45	39	33	35
Walmolen 46	39	33	35
Walmolen 47	39	33	35
Walmolen 48	39	33	35
Walmolen 49	39	33	35
Walmolen 5	39	33	35
Walmolen 50	39	33	35
Walmolen 51	39	33	35
Walmolen 52	39	33	35
Walmolen 53	39	33	35
Walmolen 54	39	33	35
Walmolen 55	39	33	35

CONCEPT

Bijlage - Uitvoergegevens: geluidsbelasting bij gevoelige objecten. Alfabetisch op straatnaam.

Adres	5x100	3x130	3x160
Lisweg 1	38	25	36
Lisweg 10	39	25	37
Lisweg 101	37	25	35
Lisweg 103	37	25	35
Lisweg 105	37	25	35
Lisweg 107	37	25	35
Lisweg 109	37	25	35
Lisweg 11	38	25	36
Lisweg 111	37	25	34
Lisweg 113	37	25	34
Lisweg 115	37	25	35
Lisweg 117	37	25	35
Lisweg 119	37	25	35
Lisweg 12	39	25	37
Lisweg 121	37	25	35
Lisweg 123	37	25	35
Lisweg 125	37	24	35
Lisweg 127	37	24	35
Lisweg 129	37	24	35
Lisweg 13	38	25	36
Lisweg 131	37	24	35
Lisweg 133	38	25	35
Lisweg 135	38	25	35
Lisweg 137	38	25	35
Lisweg 139	38	25	35
Lisweg 14	39	25	37
Lisweg 141	38	25	35
Lisweg 143	38	25	35
Lisweg 145	38	25	35
Lisweg 147	38	25	35
Lisweg 149	38	25	35
Lisweg 15	38	25	36
Lisweg 151	38	25	35
Lisweg 153	38	25	36
Lisweg 155	38	25	36
Lisweg 157	38	25	36
Lisweg 159	38	25	36
Lisweg 159 a	38	25	36
Lisweg 16	39	25	36
Lisweg 161	38	25	36
Lisweg 163	38	25	36
Lisweg 163 a	38	25	36
Lisweg 165	38	25	36
Lisweg 167	38	25	36
Lisweg 169	38	25	36
Lisweg 17	38	25	36
Lisweg 171	38	25	36
Lisweg 173	38	25	35
Lisweg 175	38	25	35
Lisweg 177	38	25	35
Lisweg 179	38	25	35
Lisweg 179	38	25	35
Lisweg 179 A	38	25	35
Lisweg 18	39	25	36
Lisweg 181	38	25	35
Lisweg 183	38	25	35
Lisweg 183	38	25	35
Lisweg 183 A	38	25	35
Lisweg 185	38	25	35
Lisweg 187	38	25	35
Lisweg 189	38	25	35
Lisweg 19	38	25	36
Lisweg 191	38	25	35
Lisweg 193	38	25	35
Lisweg 195	38	25	35
Lisweg 195 A	38	25	35

Adres	5x100	3x130	3x160
Walmolen 56	39	33	35
Walmolen 57	39	33	35
Walmolen 58	39	33	35
Walmolen 59	39	33	35
Walmolen 6	39	33	35
Walmolen 60	39	33	35
Walmolen 61	39	33	35
Walmolen 62	39	33	35
Walmolen 63	39	33	35
Walmolen 64	39	33	35
Walmolen 65	39	33	35
Walmolen 66	39	33	35
Walmolen 67	39	33	35
Walmolen 68	39	33	35
Walmolen 69	39	33	35
Walmolen 7	39	33	35
Walmolen 70	39	33	35
Walmolen 71	39	33	35
Walmolen 72	39	33	35
Walmolen 73	39	33	35
Walmolen 74	39	33	35
Walmolen 75	39	33	35
Walmolen 76	39	33	35
Walmolen 77	39	33	35
Walmolen 78	39	33	35
Walmolen 79	39	33	35
Walmolen 8	39	33	35
Walmolen 80	39	33	35
Walmolen 81	39	33	35
Walmolen 82	39	33	35
Walmolen 83	39	33	35
Walmolen 84	39	33	35
Walmolen 85	39	33	35
Walmolen 86	39	33	36
Walmolen 87	39	33	36
Walmolen 88	39	33	36
Walmolen 89	39	33	36
Walmolen 9	39	33	35
Walmolen 90	39	33	36
Walmolen 91	39	33	36
Walmolen 92	39	33	36
Walmolen 93	39	34	36
Walmolen 94	39	34	36
Walmolen 95	39	34	36
Walmolen 96	39	34	36
Walmolen 97	39	34	36
Walmolen 98	39	34	36
Walmolen 99	39	34	36
Waterhoen 1	42	26	40
Waterhoen 11	42	26	39
Waterhoen 13	41	26	39
Waterhoen 15	41	26	39
Waterhoen 17	41	26	39
Waterhoen 19	41	26	39
Waterhoen 2	42	26	39
Waterhoen 21	41	26	39
Waterhoen 23	41	26	39
Waterhoen 25	41	26	39
Waterhoen 27	41	26	39
Waterhoen 29	41	26	39
Waterhoen 3	42	26	39
Waterhoen 31	41	26	39
Waterhoen 33	41	26	39
Waterhoen 35	41	26	39
Waterhoen 37	41	26	39
Waterhoen 39	41	26	39

CONCEPT

Bijlage - Uitvoergegevens: geluidsbelasting bij gevoelige objecten. Alfabetisch op straatnaam.

Adres	5x100	3x130	3x160
Lisweg 197	38	25	35
Lisweg 199	38	25	35
Lisweg 199 a	38	25	35
Lisweg 2	39	25	37
Lisweg 20	39	25	36
Lisweg 201	38	25	35
Lisweg 203	38	25	35
Lisweg 205	38	25	35
Lisweg 207	38	25	35
Lisweg 209	38	25	36
Lisweg 21	38	25	36
Lisweg 211	38	25	36
Lisweg 211 a	38	25	36
Lisweg 213	38	25	36
Lisweg 215	38	25	36
Lisweg 215 a	38	25	36
Lisweg 217	38	25	36
Lisweg 219	38	25	36
Lisweg 219 a	38	25	36
Lisweg 22	39	25	36
Lisweg 221	38	25	36
Lisweg 223	38	25	36
Lisweg 223 a	38	25	36
Lisweg 225	38	25	36
Lisweg 227	38	25	36
Lisweg 227 a	38	25	36
Lisweg 229	38	25	36
Lisweg 23	38	25	36
Lisweg 231	38	25	36
Lisweg 231 a	38	25	36
Lisweg 233	38	25	36
Lisweg 235	38	25	36
Lisweg 235 a	38	25	36
Lisweg 237	38	25	36
Lisweg 239	38	25	36
Lisweg 239 a	38	25	36
Lisweg 24	39	25	36
Lisweg 241	38	25	36
Lisweg 243	38	25	36
Lisweg 245	38	25	36
Lisweg 247	38	25	36
Lisweg 247 a	38	25	36
Lisweg 249	38	25	36
Lisweg 25	38	25	36
Lisweg 251	38	25	36
Lisweg 251 a	38	25	36
Lisweg 255 C	39	26	37
Lisweg 257 B	39	26	37
Lisweg 259 A	39	26	37
Lisweg 259 B	39	26	37
Lisweg 259 C	39	26	37
Lisweg 259 D	39	26	37
Lisweg 26	39	25	36
Lisweg 263 A	39	26	37
Lisweg 263 B	39	26	37
Lisweg 263 C	39	26	37
Lisweg 263 D	39	26	37
Lisweg 263 E	39	26	37
Lisweg 265 C	39	26	37
Lisweg 267 B	39	26	37
Lisweg 269 A	39	26	37
Lisweg 27	38	25	36
Lisweg 271 A	39	26	37
Lisweg 271 B	39	25	36
Lisweg 271 C	39	25	36
Lisweg 271 D	39	25	36

Adres	5x100	3x130	3x160
Waterhoen 4	42	26	39
Waterhoen 41	41	26	39
Waterhoen 43	41	26	39
Waterhoen 45	41	26	39
Waterhoen 5	42	26	39
Waterhoen 6	42	26	39
Waterhoen 7	42	26	39
Waterhoen 8	42	26	39
Waterhoen 9	42	26	39
Watermanstraat 10	43	39	39
Watermanstraat 12	43	39	39
Watermanstraat 14	43	39	39
Watermanstraat 16	43	39	39
Watermanstraat 18	43	39	39
Watermanstraat 2	44	39	39
Watermanstraat 20	43	39	39
Watermanstraat 22	43	38	39
Watermanstraat 24	43	38	39
Watermanstraat 26	43	38	39
Watermanstraat 28	43	38	39
Watermolen 1	38	32	34
Watermolen 10	38	32	34
Watermolen 11	38	32	34
Watermolen 12	38	32	34
Watermolen 13	38	32	34
Watermolen 14	38	32	34
Watermolen 15	38	32	34
Watermolen 16	38	32	34
Watermolen 17	38	32	34
Watermolen 18	38	32	34
Watermolen 19	38	32	34
Watermolen 2	38	32	34
Watermolen 20	38	32	34
Watermolen 21	38	32	34
Watermolen 22	38	32	34
Watermolen 23	38	32	34
Watermolen 24	38	32	34
Watermolen 25	38	32	34
Watermolen 26	38	32	34
Watermolen 27	38	32	34
Watermolen 28	38	32	34
Watermolen 29	38	32	34
Watermolen 3	38	32	34
Watermolen 30	38	32	34
Watermolen 31	38	32	34
Watermolen 32	37	32	34
Watermolen 33	37	32	34
Watermolen 34	37	32	34
Watermolen 35	37	32	34
Watermolen 36	37	32	34
Watermolen 37	37	32	34
Watermolen 38	37	32	34
Watermolen 39	37	32	34
Watermolen 4	38	32	34
Watermolen 40	37	32	34
Watermolen 41	37	32	34
Watermolen 42	37	33	34
Watermolen 43	37	33	34
Watermolen 44	37	33	34
Watermolen 45	38	33	34
Watermolen 46	38	33	34
Watermolen 47	37	33	34
Watermolen 48	37	33	34
Watermolen 49	37	33	34
Watermolen 5	38	32	34
Watermolen 50	37	33	34

CONCEPT

Bijlage - Uitvoergegevens: geluidsbelasting bij gevoelige objecten. Alfabetisch op straatnaam.

Adres	5x100	3x130	3x160
Lisweg 273 A	39	26	37
Lisweg 273 B	39	26	37
Lisweg 273 C	39	26	37
Lisweg 273 D	39	26	37
Lisweg 273 E	39	26	37
Lisweg 275 A	39	26	37
Lisweg 275 B	39	26	37
Lisweg 275 C	39	26	37
Lisweg 275 D	39	26	37
Lisweg 277 A	39	26	37
Lisweg 277 B	39	26	37
Lisweg 277 C	39	26	37
Lisweg 277 D	39	26	37
Lisweg 279 A	39	26	37
Lisweg 279 B	39	26	37
Lisweg 279 C	39	26	37
Lisweg 279 D	39	26	37
Lisweg 28	39	25	36
Lisweg 281 A	39	25	37
Lisweg 281 B	39	25	37
Lisweg 281 C	39	25	36
Lisweg 281 D	39	25	36
Lisweg 287 a	40	26	37
Lisweg 289	40	26	37
Lisweg 29	38	25	36
Lisweg 291	40	26	37
Lisweg 293	40	26	37
Lisweg 295	39	26	37
Lisweg 297	40	26	37
Lisweg 299	40	26	37
Lisweg 3	38	25	36
Lisweg 30	39	25	36
Lisweg 301	39	26	37
Lisweg 303	39	26	37
Lisweg 305	39	26	37
Lisweg 307	39	26	37
Lisweg 309	39	26	37
Lisweg 31	38	25	36
Lisweg 311	39	26	37
Lisweg 313	39	26	36
Lisweg 315	39	26	36
Lisweg 317	39	26	36
Lisweg 319	39	26	36
Lisweg 32	39	25	36
Lisweg 321	39	26	36
Lisweg 323	39	26	36
Lisweg 325	39	26	36
Lisweg 327	39	25	36
Lisweg 329	39	26	36
Lisweg 33	38	25	36
Lisweg 331	39	26	36
Lisweg 333	39	26	37
Lisweg 335	39	26	37
Lisweg 337	39	26	37
Lisweg 339	39	26	37
Lisweg 341	39	25	37
Lisweg 343	39	25	37
Lisweg 345	39	26	37
Lisweg 347	39	26	37
Lisweg 349	40	26	37
Lisweg 35	38	25	36
Lisweg 351	40	26	37
Lisweg 353	40	26	37
Lisweg 355	40	26	37
Lisweg 357	40	26	37
Lisweg 359	40	26	37

Adres	5x100	3x130	3x160
Watermolen 51	37	33	34
Watermolen 52	37	33	34
Watermolen 53	37	33	34
Watermolen 54	37	33	34
Watermolen 55	37	33	34
Watermolen 56	37	33	34
Watermolen 57	37	33	34
Watermolen 58	37	33	34
Watermolen 59	37	33	34
Watermolen 6	38	32	34
Watermolen 60	37	33	34
Watermolen 61	37	33	34
Watermolen 62	37	33	34
Watermolen 63	37	33	34
Watermolen 64	37	33	34
Watermolen 65	37	33	34
Watermolen 66	37	33	34
Watermolen 67	37	33	34
Watermolen 68	37	33	34
Watermolen 69	37	33	34
Watermolen 7	38	32	34
Watermolen 70	37	33	34
Watermolen 71	37	33	34
Watermolen 72	38	33	34
Watermolen 73	38	33	34
Watermolen 74	38	33	34
Watermolen 75	38	33	34
Watermolen 76	38	33	34
Watermolen 77	38	33	34
Watermolen 78	38	33	34
Watermolen 79	38	33	34
Watermolen 8	38	32	34
Watermolen 80	38	33	34
Watermolen 9	38	32	34
Waterput 1	41	26	39
Waterput 10	42	27	39
Waterput 11	41	26	39
Waterput 12	42	27	39
Waterput 13	41	26	39
Waterput 14	42	27	39
Waterput 15	41	26	39
Waterput 16	42	27	39
Waterput 17	41	26	39
Waterput 18	42	27	39
Waterput 19	41	26	38
Waterput 2	41	26	39
Waterput 20	42	27	39
Waterput 21	41	26	38
Waterput 22	42	27	39
Waterput 23	40	26	38
Waterput 24	42	27	39
Waterput 25	40	26	38
Waterput 26	41	27	39
Waterput 27	40	26	38
Waterput 28	41	27	39
Waterput 29	40	26	38
Waterput 3	41	27	39
Waterput 30	41	27	39
Waterput 32	41	27	39
Waterput 34	41	26	38
Waterput 36	41	26	38
Waterput 38	41	26	38
Waterput 4	41	26	39
Waterput 40	41	26	38
Waterput 42	41	26	38
Waterput 44	40	26	38

CONCEPT

Bijlage - Uitvoergegevens: geluidsbelasting bij gevoelige objecten. Alfabetisch op straatnaam.

Adres	5x100	3x130	3x160
Lisweg 361	40	26	37
Lisweg 363	40	26	37
Lisweg 365	40	26	37
Lisweg 367	40	26	37
Lisweg 369	40	26	37
Lisweg 37	38	25	35
Lisweg 371	40	26	37
Lisweg 373	39	26	37
Lisweg 375	39	26	37
Lisweg 377	39	26	37
Lisweg 379	39	26	37
Lisweg 381	39	26	37
Lisweg 383	39	26	37
Lisweg 385	39	26	37
Lisweg 387	39	26	37
Lisweg 389	40	26	37
Lisweg 39	38	25	35
Lisweg 391	40	26	37
Lisweg 393	40	26	37
Lisweg 395	40	26	37
Lisweg 397	40	26	37
Lisweg 399	40	26	37
Lisweg 4	39	25	37
Lisweg 401	40	26	38
Lisweg 403	40	26	38
Lisweg 405	40	26	38
Lisweg 407	40	26	38
Lisweg 409	40	26	38
Lisweg 41	38	25	35
Lisweg 411	40	26	38
Lisweg 413	40	26	38
Lisweg 415	40	26	38
Lisweg 417	40	26	38
Lisweg 419	40	26	37
Lisweg 421	40	26	37
Lisweg 423	40	26	37
Lisweg 425	40	26	38
Lisweg 427	40	26	38
Lisweg 429	40	26	38
Lisweg 43	38	25	35
Lisweg 431	40	26	38
Lisweg 433	40	26	37
Lisweg 435	40	26	38
Lisweg 437	40	26	38
Lisweg 439	40	26	38
Lisweg 441	40	26	38
Lisweg 443	40	26	38
Lisweg 445	40	26	38
Lisweg 447	40	26	38
Lisweg 449	40	26	38
Lisweg 45	38	25	35
Lisweg 451	40	26	38
Lisweg 453	40	26	38
Lisweg 455	40	26	38
Lisweg 457	40	26	38
Lisweg 459	40	26	38
Lisweg 461	40	26	38
Lisweg 463	40	26	38
Lisweg 47	38	25	35
Lisweg 49	38	25	35
Lisweg 5	38	25	36
Lisweg 51	38	25	35
Lisweg 53	38	25	35
Lisweg 55	38	25	35
Lisweg 57	38	25	35
Lisweg 59	38	25	35

Adres	5x100	3x130	3x160
Waterput 46	40	26	38
Waterput 48	40	26	38
Waterput 5	41	26	39
Waterput 50	40	26	38
Waterput 52	40	26	38
Waterput 54	40	26	38
Waterput 56	40	26	38
Waterput 58	40	26	38
Waterput 6	41	26	39
Waterput 60	40	26	38
Waterput 62	40	26	38
Waterput 64	40	26	38
Waterput 66	40	26	38
Waterput 7	41	26	39
Waterput 8	41	26	39
Waterput 9	41	26	39
Weegschaalhof 1	46	39	41
Weegschaalhof 10	46	39	40
Weegschaalhof 11	46	39	40
Weegschaalhof 12	46	39	40
Weegschaalhof 13	46	39	40
Weegschaalhof 14	46	39	40
Weegschaalhof 15	46	39	40
Weegschaalhof 16	45	39	40
Weegschaalhof 17	45	39	40
Weegschaalhof 18	45	39	40
Weegschaalhof 2	46	39	41
Weegschaalhof 3	46	39	41
Weegschaalhof 4	46	39	41
Weegschaalhof 5	46	39	41
Weegschaalhof 6	46	39	41
Weegschaalhof 7	46	39	41
Weegschaalhof 8	46	39	41
Weegschaalhof 9	46	39	40
Weerpad 1	38	26	36
Weerpad 2	39	26	36
Weerpad 3	38	26	36
Weerpad 3 A	38	26	35
Weerpad 3 B	38	26	36
Weerpad 3 C	38	26	36
Wel 1	41	26	39
Wel 10	41	26	39
Wel 11	41	26	39
Wel 12	41	26	39
Wel 14	41	26	39
Wel 16	41	26	39
Wel 2	41	26	39
Wel 3	41	26	39
Wel 4	41	26	39
Wel 5	41	26	39
Wel 6	41	26	39
Wel 7	41	26	39
Wel 8	41	26	39
Wel 9	41	26	39
Werfkade 11	32	43	28
Werfkade 13	32	43	28
Werfkade 15	32	42	28
Werfkade 17	33	43	28
Werfkade 19	33	43	28
Werfkade 21	32	43	28
Werfkade 23	33	43	28
Werfkade 25	33	43	28
Werfkade 27	33	43	28
Werfkade 29	33	43	28
Werfkade 31	33	43	28
Werfkade 33	33	43	28

CONCEPT

Bijlage - Uitvoergegevens: geluidsbelasting bij gevoelige objecten. Alfabetisch op straatnaam.

Adres	5x100	3x130	3x160
Lisweg 6	39	25	37
Lisweg 61	38	25	35
Lisweg 63	38	25	35
Lisweg 65	38	25	35
Lisweg 67	38	25	35
Lisweg 69	38	25	35
Lisweg 7	38	25	36
Lisweg 71	38	25	35
Lisweg 73	38	25	35
Lisweg 75	38	25	35
Lisweg 77	38	25	35
Lisweg 79	38	25	35
Lisweg 8	39	25	37
Lisweg 81	38	25	35
Lisweg 83	38	25	35
Lisweg 85	38	25	35
Lisweg 87	38	25	35
Lisweg 89	38	25	35
Lisweg 9	38	25	36
Lisweg 91	38	25	35
Lisweg 93	38	25	35
Lisweg 95	38	25	35
Lisweg 97	37	25	35
Lisweg 99	37	25	35
Lobeliusstraat 100	37	25	34
Lobeliusstraat 102	37	25	34
Lobeliusstraat 104	37	25	34
Lobeliusstraat 106	37	25	34
Lobeliusstraat 108	37	25	34
Lobeliusstraat 110	37	25	34
Lobeliusstraat 112	37	25	34
Lobeliusstraat 114	37	25	34
Lobeliusstraat 116	37	25	34
Lobeliusstraat 118	37	25	34
Lobeliusstraat 120	37	25	34
Lobeliusstraat 122	37	25	34
Lobeliusstraat 124	37	25	34
Lobeliusstraat 126	37	25	34
Lobeliusstraat 128	37	25	34
Lobeliusstraat 130	37	25	34
Lobeliusstraat 132	37	25	34
Lobeliusstraat 134	37	25	34
Lobeliusstraat 136	37	25	34
Lobeliusstraat 138	37	25	34
Lobeliusstraat 140	37	25	34
Lobeliusstraat 142	37	25	34
Lobeliusstraat 144	37	25	34
Lobeliusstraat 146	37	25	34
Lobeliusstraat 148	37	25	34
Lobeliusstraat 150	37	25	34
Lobeliusstraat 152	37	25	34
Lobeliusstraat 154	37	25	34
Lobeliusstraat 156	37	25	34
Lobeliusstraat 158	37	25	34
Lobeliusstraat 160	37	25	34
Lobeliusstraat 162	37	25	34
Lobeliusstraat 164	37	25	34
Lobeliusstraat 166	37	25	34
Lobeliusstraat 168	37	25	34
Lobeliusstraat 170	37	25	34
Lobeliusstraat 172	37	25	34
Lobeliusstraat 174	37	25	34
Lobeliusstraat 176	37	25	34
Lobeliusstraat 178	37	25	34
Lobeliusstraat 180	37	25	34
Lobeliusstraat 182	37	25	34

Adres	5x100	3x130	3x160
Werfkade 5	32	42	28
Werfkade 7	32	42	28
Werfkade 9	32	42	28
Werfstraat 10	33	43	28
Werfstraat 100	33	43	28
Werfstraat 102	33	43	28
Werfstraat 104	33	43	28
Werfstraat 106	33	43	28
Werfstraat 108	33	43	28
Werfstraat 110	33	43	28
Werfstraat 112	33	43	28
Werfstraat 114	33	44	28
Werfstraat 116	33	44	28
Werfstraat 118	33	44	28
Werfstraat 12	33	43	28
Werfstraat 120	33	44	28
Werfstraat 122	33	43	28
Werfstraat 124	33	43	28
Werfstraat 126	33	43	28
Werfstraat 128	33	43	28
Werfstraat 130	33	43	28
Werfstraat 132	33	43	28
Werfstraat 134	33	43	28
Werfstraat 136	33	44	28
Werfstraat 138	33	44	28
Werfstraat 14	33	43	28
Werfstraat 140	33	44	28
Werfstraat 142	33	44	28
Werfstraat 144	33	43	28
Werfstraat 146	33	43	28
Werfstraat 148	33	43	28
Werfstraat 150	33	43	28
Werfstraat 152	33	43	28
Werfstraat 154	33	43	28
Werfstraat 156	33	43	28
Werfstraat 158	33	44	28
Werfstraat 16	33	43	28
Werfstraat 160	33	44	28
Werfstraat 162	33	43	28
Werfstraat 164	33	43	28
Werfstraat 166	33	43	28
Werfstraat 168	33	43	28
Werfstraat 170	33	43	28
Werfstraat 172	33	43	28
Werfstraat 174	33	43	28
Werfstraat 176	33	44	28
Werfstraat 178	33	43	28
Werfstraat 18	33	43	28
Werfstraat 180	33	43	28
Werfstraat 182	33	43	28
Werfstraat 184	33	43	28
Werfstraat 186	33	43	28
Werfstraat 188	33	43	28
Werfstraat 190	33	43	28
Werfstraat 192	33	44	28
Werfstraat 194	33	44	28
Werfstraat 196	33	44	28
Werfstraat 198	33	43	28
Werfstraat 20	33	43	28
Werfstraat 200	33	43	28
Werfstraat 202	33	43	28
Werfstraat 204	33	43	28
Werfstraat 206	33	43	28
Werfstraat 208	33	43	28
Werfstraat 210	33	43	28
Werfstraat 212	33	44	28

CONCEPT

Bijlage - Uitvoergegevens: geluidsbelasting bij gevoelige objecten. Alfabetisch op straatnaam.

Adres	5x100	3x130	3x160
Lobeliusstraat 96	37	25	34
Lobeliusstraat 98	37	25	34
Maalstroom 1	41	26	39
Maalstroom 10	41	26	39
Maalstroom 11	41	26	38
Maalstroom 12	41	26	39
Maalstroom 13	41	26	39
Maalstroom 14	41	26	39
Maalstroom 15	41	26	39
Maalstroom 16	41	26	39
Maalstroom 17	41	26	38
Maalstroom 18	41	26	39
Maalstroom 19	41	26	38
Maalstroom 20	41	26	39
Maalstroom 21	41	26	39
Maalstroom 22	41	26	39
Maalstroom 23	41	26	39
Maalstroom 24	41	26	39
Maalstroom 25	41	26	39
Maalstroom 26	41	26	39
Maalstroom 27	41	26	39
Maalstroom 28	41	26	39
Maalstroom 29	42	26	39
Maalstroom 3	41	26	39
Maalstroom 30	41	26	39
Maalstroom 31	42	26	39
Maalstroom 32	41	26	39
Maalstroom 33	42	26	40
Maalstroom 34	42	26	39
Maalstroom 35	42	26	39
Maalstroom 36	42	26	39
Maalstroom 37	42	27	40
Maalstroom 38	42	27	39
Maalstroom 39	42	27	40
Maalstroom 4	41	26	39
Maalstroom 40	42	27	39
Maalstroom 41	42	27	40
Maalstroom 42	42	26	39
Maalstroom 43	42	27	40
Maalstroom 44	42	26	39
Maalstroom 45	42	27	39
Maalstroom 46	42	27	39
Maalstroom 47	42	26	39
Maalstroom 48	42	27	39
Maalstroom 49	41	26	39
Maalstroom 5	41	26	38
Maalstroom 50	42	27	39
Maalstroom 51	41	26	39
Maalstroom 52	42	27	39
Maalstroom 53	41	26	39
Maalstroom 54	41	26	39
Maalstroom 55	41	26	39
Maalstroom 56	41	26	39
Maalstroom 57	41	26	39
Maalstroom 58	41	26	39
Maalstroom 6	41	26	39
Maalstroom 60	41	26	39
Maalstroom 7	41	26	38
Maalstroom 8	41	26	39
Maanstraat 1	38	41	33
Maanstraat 10	38	41	33
Maanstraat 101	38	37	33
Maanstraat 107	38	37	33
Maanstraat 11	38	41	34
Maanstraat 12	38	41	33
Maanstraat 13	38	40	33

Adres	5x100	3x130	3x160
Werfstraat 214	33	44	28
Werfstraat 216	33	44	28
Werfstraat 218	33	43	28
Werfstraat 22	33	44	28
Werfstraat 220	33	43	28
Werfstraat 222	33	43	28
Werfstraat 224	33	43	28
Werfstraat 226	33	43	28
Werfstraat 228	33	43	28
Werfstraat 230	33	43	28
Werfstraat 232	33	43	28
Werfstraat 234	33	43	28
Werfstraat 236	33	43	28
Werfstraat 24	33	44	28
Werfstraat 254	32	42	28
Werfstraat 256	32	42	28
Werfstraat 258	32	42	28
Werfstraat 26	33	44	28
Werfstraat 260	32	42	28
Werfstraat 262	32	43	28
Werfstraat 264	32	42	28
Werfstraat 266	32	42	28
Werfstraat 268	32	42	28
Werfstraat 270	33	43	28
Werfstraat 272	33	43	28
Werfstraat 274	32	43	28
Werfstraat 276	32	42	28
Werfstraat 278	32	42	28
Werfstraat 28	33	43	28
Werfstraat 280	32	42	28
Werfstraat 282	33	43	28
Werfstraat 284	33	43	28
Werfstraat 286	33	43	28
Werfstraat 288	32	43	28
Werfstraat 290	32	42	28
Werfstraat 292	32	42	28
Werfstraat 294	32	42	28
Werfstraat 296	33	43	28
Werfstraat 298	33	43	28
Werfstraat 30	33	43	28
Werfstraat 300	33	43	28
Werfstraat 302	32	43	28
Werfstraat 304	32	42	28
Werfstraat 306	32	42	28
Werfstraat 308	32	42	28
Werfstraat 310	33	43	28
Werfstraat 312	33	43	28
Werfstraat 314	33	43	28
Werfstraat 316	32	43	28
Werfstraat 318	32	42	28
Werfstraat 32	33	43	28
Werfstraat 320	32	42	28
Werfstraat 322	32	42	28
Werfstraat 324	32	42	28
Werfstraat 326	32	42	28
Werfstraat 328	32	42	28
Werfstraat 330	32	42	28
Werfstraat 332	32	42	28
Werfstraat 334	32	42	28
Werfstraat 336	32	42	28
Werfstraat 338	32	42	28
Werfstraat 34	33	43	28
Werfstraat 340	32	42	28
Werfstraat 342	32	42	28
Werfstraat 344	32	42	28
Werfstraat 346	32	42	28

CONCEPT

Bijlage - Uitvoergegevens: geluidsbelasting bij gevoelige objecten. Alfabetisch op straatnaam.

Adres	5x100	3x130	3x160
Maanstraat 14	38	40	33
Maanstraat 15	38	40	33
Maanstraat 16	38	40	33
Maanstraat 17	38	40	33
Maanstraat 18	37	40	33
Maanstraat 19	38	40	33
Maanstraat 2	38	41	33
Maanstraat 20	37	40	33
Maanstraat 22	37	40	33
Maanstraat 23	38	40	33
Maanstraat 24	37	40	33
Maanstraat 25	38	40	33
Maanstraat 26	38	40	33
Maanstraat 28	37	40	33
Maanstraat 29	38	40	33
Maanstraat 3	38	41	33
Maanstraat 30	37	40	33
Maanstraat 31	38	40	33
Maanstraat 32	37	40	33
Maanstraat 33	38	40	33
Maanstraat 34	37	40	33
Maanstraat 36	37	39	33
Maanstraat 37	38	39	33
Maanstraat 38	37	39	33
Maanstraat 4	38	41	33
Maanstraat 40	37	39	33
Maanstraat 41	37	39	33
Maanstraat 42	37	39	33
Maanstraat 43	37	39	33
Maanstraat 44	37	39	33
Maanstraat 45	37	39	33
Maanstraat 46	37	39	33
Maanstraat 47	37	39	33
Maanstraat 48	37	39	33
Maanstraat 49	37	39	33
Maanstraat 5	38	41	33
Maanstraat 50	37	39	33
Maanstraat 51	37	39	33
Maanstraat 52	37	39	33
Maanstraat 53	37	39	33
Maanstraat 54	37	38	33
Maanstraat 55	37	39	33
Maanstraat 56	37	38	33
Maanstraat 57	37	38	33
Maanstraat 58	37	38	33
Maanstraat 59	38	38	33
Maanstraat 6	38	41	33
Maanstraat 60	37	38	33
Maanstraat 62	37	38	33
Maanstraat 63	38	38	34
Maanstraat 64	37	38	33
Maanstraat 65	37	38	33
Maanstraat 66	37	38	33
Maanstraat 68	37	38	33
Maanstraat 69	38	38	33
Maanstraat 7	38	41	33
Maanstraat 70	37	38	33
Maanstraat 71	38	38	33
Maanstraat 72	38	38	33
Maanstraat 74	38	38	33
Maanstraat 75	38	38	34
Maanstraat 76	38	38	33
Maanstraat 77	38	38	34
Maanstraat 78	38	38	33
Maanstraat 8	38	41	33
Maanstraat 80	38	38	33

Adres	5x100	3x130	3x160
Werfstraat 348	32	42	28
Werfstraat 36	33	43	28
Werfstraat 38	33	43	28
Werfstraat 4	33	44	28
Werfstraat 40	33	44	28
Werfstraat 42	33	44	28
Werfstraat 44	33	44	28
Werfstraat 46	33	44	28
Werfstraat 48	33	43	28
Werfstraat 50	33	43	28
Werfstraat 52	33	43	28
Werfstraat 54	33	43	28
Werfstraat 56	33	43	28
Werfstraat 58	33	44	28
Werfstraat 6	33	44	28
Werfstraat 60	33	44	28
Werfstraat 62	33	44	28
Werfstraat 64	33	43	28
Werfstraat 66	33	43	28
Werfstraat 68	33	43	28
Werfstraat 70	33	43	28
Werfstraat 72	33	43	28
Werfstraat 74	33	43	28
Werfstraat 76	33	44	28
Werfstraat 78	33	44	28
Werfstraat 8	33	44	28
Werfstraat 80	33	44	28
Werfstraat 82	33	44	28
Werfstraat 84	33	43	28
Werfstraat 86	33	43	28
Werfstraat 88	33	43	28
Werfstraat 90	33	43	28
Werfstraat 92	33	43	28
Werfstraat 94	33	44	28
Werfstraat 96	33	44	28
Werfstraat 98	33	44	28
Werktuigstraat 10	33	38	29
Werktuigstraat 12	33	38	29
Werktuigstraat 14	33	38	28
Werktuigstraat 16	33	38	28
Werktuigstraat 18	33	37	28
Werktuigstraat 20	33	37	28
Werktuigstraat 22	33	37	28
Werktuigstraat 24	33	37	28
Werktuigstraat 4	33	38	29
Werktuigstraat 6	33	38	29
Werktuigstraat 8	33	38	29
Westerhoofd 200	39	36	37
Westkolkdijk 1	46	31	44
Westkolkdijk 4	46	30	43
Westkolkdijk 5	46	30	43
Westkolkdijk 6	46	29	43
Wipmolen 1	38	35	34
Wipmolen 10	38	35	34
Wipmolen 11	38	35	34
Wipmolen 12	38	35	34
Wipmolen 13	38	35	34
Wipmolen 14	38	35	34
Wipmolen 15	38	35	34
Wipmolen 16	38	35	34
Wipmolen 17	38	35	34
Wipmolen 18	38	34	34
Wipmolen 19	38	34	34
Wipmolen 2	38	35	34
Wipmolen 20	38	34	34
Wipmolen 21	38	34	34

CONCEPT

Bijlage - Uitvoergegevens: geluidsbelasting bij gevoelige objecten. Alfabetisch op straatnaam.

Adres	5x100	3x130	3x160
Maanstraat 81	38	38	34
Maanstraat 82	37	37	33
Maanstraat 83	38	38	34
Maanstraat 85	38	38	34
Maanstraat 86	37	37	33
Maanstraat 87	38	37	33
Maanstraat 89	38	37	34
Maanstraat 9	38	41	33
Maanstraat 93	38	37	34
Maanstraat 95	38	37	34
Maanstraat 99	38	37	34
Mandarijnenstraat 10	33	37	29
Mandarijnenstraat 12	33	37	29
Mandarijnenstraat 2	33	37	29
Mandarijnenstraat 4	33	37	29
Mandarijnenstraat 6	33	37	29
Mandarijnenstraat 8	33	37	29
Mandenmakerspad 1	42	36	39
Mandenmakerspad 10	43	36	39
Mandenmakerspad 11	43	36	39
Mandenmakerspad 12	43	36	39
Mandenmakerspad 13	43	36	39
Mandenmakerspad 14	43	36	39
Mandenmakerspad 15	43	36	39
Mandenmakerspad 16	43	36	39
Mandenmakerspad 17	43	36	39
Mandenmakerspad 18	43	36	39
Mandenmakerspad 19	43	36	39
Mandenmakerspad 2	42	36	39
Mandenmakerspad 20	43	36	39
Mandenmakerspad 21	43	36	39
Mandenmakerspad 22	43	36	39
Mandenmakerspad 3	42	36	39
Mandenmakerspad 4	42	36	39
Mandenmakerspad 5	43	36	39
Mandenmakerspad 6	43	36	39
Mandenmakerspad 7	43	36	39
Mandenmakerspad 8	43	36	39
Mandenmakerspad 9	43	36	39
Markiespad 11	40	37	36
Markiespad 13	40	37	36
Markiespad 15	40	37	36
Markiespad 17	40	37	36
Markiespad 19	40	37	36
Markiespad 2	40	37	36
Markiespad 21	40	37	36
Markiespad 23	40	37	36
Markiespad 25	40	37	36
Markiespad 3	40	37	36
Markiespad 5	40	37	36
Markiespad 7	40	37	36
Markiespad 9	40	37	36
Marskramerstraat 1	43	35	40
Marskramerstraat 10	43	35	40
Marskramerstraat 100	44	35	40
Marskramerstraat 102	44	35	40
Marskramerstraat 104	44	35	40
Marskramerstraat 106	44	35	40
Marskramerstraat 108	44	35	40
Marskramerstraat 11	43	35	39
Marskramerstraat 110	44	35	40
Marskramerstraat 112	44	35	40
Marskramerstraat 114	44	35	40
Marskramerstraat 116	44	35	40
Marskramerstraat 118	44	35	40
Marskramerstraat 12	43	35	40

Adres	5x100	3x130	3x160
Wipmolen 22	38	34	34
Wipmolen 23	38	34	34
Wipmolen 24	38	34	34
Wipmolen 25	38	34	34
Wipmolen 26	38	34	34
Wipmolen 27	38	34	34
Wipmolen 28	38	34	34
Wipmolen 29	38	34	34
Wipmolen 3	38	35	34
Wipmolen 30	38	34	34
Wipmolen 31	38	34	34
Wipmolen 32	38	34	34
Wipmolen 33	38	34	34
Wipmolen 34	38	34	34
Wipmolen 35	38	34	34
Wipmolen 36	38	34	34
Wipmolen 37	38	34	34
Wipmolen 38	38	34	34
Wipmolen 39	38	34	34
Wipmolen 4	38	35	34
Wipmolen 40	38	34	34
Wipmolen 41	38	34	34
Wipmolen 42	38	34	34
Wipmolen 43	38	34	34
Wipmolen 44	38	34	34
Wipmolen 45	38	34	34
Wipmolen 46	38	34	34
Wipmolen 47	38	34	34
Wipmolen 48	38	34	34
Wipmolen 49	38	34	34
Wipmolen 5	38	35	34
Wipmolen 50	38	34	34
Wipmolen 51	38	34	34
Wipmolen 52	38	34	34
Wipmolen 53	38	34	34
Wipmolen 54	38	34	34
Wipmolen 55	38	34	34
Wipmolen 56	38	34	34
Wipmolen 57	38	34	34
Wipmolen 58	38	34	34
Wipmolen 59	38	34	34
Wipmolen 6	38	35	34
Wipmolen 60	38	34	34
Wipmolen 61	38	34	34
Wipmolen 62	38	34	34
Wipmolen 63	38	34	34
Wipmolen 64	38	34	34
Wipmolen 65	38	34	34
Wipmolen 66	38	34	34
Wipmolen 67	38	34	34
Wipmolen 68	38	34	34
Wipmolen 69	38	34	34
Wipmolen 7	38	35	34
Wipmolen 70	38	34	34
Wipmolen 71	38	34	34
Wipmolen 72	38	34	34
Wipmolen 73	38	34	34
Wipmolen 74	38	34	34
Wipmolen 75	38	34	34
Wipmolen 76	38	34	34
Wipmolen 77	38	34	34
Wipmolen 78	38	34	34
Wipmolen 79	38	34	34
Wipmolen 8	38	35	34
Wipmolen 80	38	34	34
Wipmolen 9	38	35	34

CONCEPT

Bijlage - Uitvoergegevens: geluidsbelasting bij gevoelige objecten. Alfabetisch op straatnaam.

Adres	5x100	3x130	3x160
Marskramerstraat 122	44	35	40
Marskramerstraat 124	44	35	40
Marskramerstraat 126	44	35	40
Marskramerstraat 128	44	35	40
Marskramerstraat 13	43	35	39
Marskramerstraat 130	44	35	41
Marskramerstraat 132	44	35	41
Marskramerstraat 134	44	35	41
Marskramerstraat 136	44	35	41
Marskramerstraat 138	44	35	41
Marskramerstraat 14	43	35	40
Marskramerstraat 140	44	35	41
Marskramerstraat 142	44	35	41
Marskramerstraat 144	44	35	41
Marskramerstraat 146	44	35	41
Marskramerstraat 148	44	35	41
Marskramerstraat 15	43	35	39
Marskramerstraat 150	44	35	41
Marskramerstraat 152	44	35	41
Marskramerstraat 154	44	35	41
Marskramerstraat 156	44	35	41
Marskramerstraat 158	44	35	41
Marskramerstraat 16	43	35	40
Marskramerstraat 160	44	35	41
Marskramerstraat 162	44	35	41
Marskramerstraat 164	44	35	41
Marskramerstraat 166	44	35	41
Marskramerstraat 168	44	35	41
Marskramerstraat 17	43	35	39
Marskramerstraat 170	44	35	41
Marskramerstraat 172	44	35	41
Marskramerstraat 174	44	35	41
Marskramerstraat 176	44	35	41
Marskramerstraat 178	44	35	41
Marskramerstraat 18	43	35	40
Marskramerstraat 180	44	35	41
Marskramerstraat 182	44	35	41
Marskramerstraat 184	44	35	41
Marskramerstraat 186	44	35	41
Marskramerstraat 188	44	35	41
Marskramerstraat 19	43	35	39
Marskramerstraat 190	44	35	41
Marskramerstraat 192	44	35	41
Marskramerstraat 194	44	35	41
Marskramerstraat 196	44	35	41
Marskramerstraat 198	44	35	41
Marskramerstraat 2	43	35	40
Marskramerstraat 20	43	35	40
Marskramerstraat 200	44	35	41
Marskramerstraat 202	44	35	41
Marskramerstraat 204	44	35	41
Marskramerstraat 206	44	35	41
Marskramerstraat 208	44	35	41
Marskramerstraat 21	43	35	39
Marskramerstraat 210	44	35	41
Marskramerstraat 212	44	35	41
Marskramerstraat 214	44	35	41
Marskramerstraat 216	44	35	41
Marskramerstraat 218	44	35	41
Marskramerstraat 22	43	35	40
Marskramerstraat 220	44	35	41
Marskramerstraat 23	43	35	39
Marskramerstraat 24	43	35	40
Marskramerstraat 25	43	35	39
Marskramerstraat 26	43	35	40
Marskramerstraat 27	43	35	39

Adres	5x100	3x130	3x160
Zeelt 1	40	25	38
Zeelt 10	40	26	37
Zeelt 11	40	26	38
Zeelt 12	40	26	38
Zeelt 14	40	26	38
Zeelt 16	40	26	38
Zeelt 18	40	26	38
Zeelt 2	40	26	37
Zeelt 20	40	26	38
Zeelt 22	40	26	38
Zeelt 24	40	26	38
Zeelt 3	40	26	37
Zeelt 4	40	26	37
Zeelt 5	40	26	38
Zeelt 6	40	26	37
Zeelt 7	40	26	38
Zeelt 8	40	26	37
Zeelt 9	40	26	38
Zijkanaal H-weg 1	47	31	44
Zijkanaal H-weg 1 A	47	31	44
Zijkanaal H-weg 10	47	32	44
Zijkanaal H-weg 11	47	32	44
Zijkanaal H-weg 12	48	33	44
Zijkanaal H-weg 13	48	33	44
Zijkanaal H-weg 14	48	33	44
Zijkanaal H-weg 15	48	33	44
Zijkanaal H-weg 16	48	33	44
Zijkanaal H-weg 17	48	33	44
Zijkanaal H-weg 18	47	33	44
Zijkanaal H-weg 19	47	34	43
Zijkanaal H-weg 2	47	31	45
Zijkanaal H-weg 20	47	34	43
Zijkanaal H-weg 21	47	34	43
Zijkanaal H-weg 22	47	34	43
Zijkanaal H-weg 23	47	34	43
Zijkanaal H-weg 24	47	34	43
Zijkanaal H-weg 25	47	34	43
Zijkanaal H-weg 26	47	35	43
Zijkanaal H-weg 27	47	35	42
Zijkanaal H-weg 28	47	35	42
Zijkanaal H-weg 29	47	35	42
Zijkanaal H-weg 3	48	31	45
Zijkanaal H-weg 30	47	35	42
Zijkanaal H-weg 31	47	35	42
Zijkanaal H-weg 32	47	35	42
Zijkanaal H-weg 33	47	36	42
Zijkanaal H-weg 34	47	36	42
Zijkanaal H-weg 35	47	36	42
Zijkanaal H-weg 36	47	36	42
Zijkanaal H-weg 37	47	37	42
Zijkanaal H-weg 38	47	37	42
Zijkanaal H-weg 39	47	37	42
Zijkanaal H-weg 4	48	31	45
Zijkanaal H-weg 40	47	37	42
Zijkanaal H-weg 41	47	37	42
Zijkanaal H-weg 42	47	38	42
Zijkanaal H-weg 43	48	38	43
Zijkanaal H-weg 44	48	38	43
Zijkanaal H-weg 45	48	38	43
Zijkanaal H-weg 46	48	38	43
Zijkanaal H-weg 47	48	39	43
Zijkanaal H-weg 48	48	39	43
Zijkanaal H-weg 49	48	39	43
Zijkanaal H-weg 5	48	32	45
Zijkanaal H-weg 50	48	39	43
Zijkanaal H-weg 51	48	39	43

CONCEPT

Bijlage - Uitvoergegevens: geluidsbelasting bij gevoelige objecten. Alfabetisch op straatnaam.

Adres	5x100	3x130	3x160
Marskramerstraat 28	43	35	40
Marskramerstraat 29	43	35	39
Marskramerstraat 3	43	35	39
Marskramerstraat 30	43	35	40
Marskramerstraat 31	43	35	39
Marskramerstraat 32	43	35	40
Marskramerstraat 33	43	35	39
Marskramerstraat 34	43	35	40
Marskramerstraat 35	43	35	39
Marskramerstraat 36	43	35	40
Marskramerstraat 37	43	35	39
Marskramerstraat 38	43	35	40
Marskramerstraat 39	43	35	39
Marskramerstraat 4	43	35	40
Marskramerstraat 40	43	35	40
Marskramerstraat 41	43	35	39
Marskramerstraat 42	43	35	40
Marskramerstraat 43	43	35	39
Marskramerstraat 44	43	35	40
Marskramerstraat 45	43	35	39
Marskramerstraat 46	44	35	40
Marskramerstraat 47	43	35	39
Marskramerstraat 48	43	35	40
Marskramerstraat 49	43	35	39
Marskramerstraat 5	43	35	39
Marskramerstraat 50	43	35	40
Marskramerstraat 51	43	35	39
Marskramerstraat 52	43	35	40
Marskramerstraat 53	43	35	39
Marskramerstraat 54	44	35	40
Marskramerstraat 55	43	35	39
Marskramerstraat 56	44	35	40
Marskramerstraat 57	43	35	39
Marskramerstraat 58	44	35	40
Marskramerstraat 59	43	35	39
Marskramerstraat 6	43	35	40
Marskramerstraat 60	44	35	40
Marskramerstraat 61	43	35	39
Marskramerstraat 62	44	35	40
Marskramerstraat 63	43	35	39
Marskramerstraat 64	44	35	40
Marskramerstraat 65	43	35	39
Marskramerstraat 66	44	35	40
Marskramerstraat 67	43	35	39
Marskramerstraat 68	44	35	40
Marskramerstraat 69	43	35	39
Marskramerstraat 7	43	35	39
Marskramerstraat 70	44	35	40
Marskramerstraat 71	43	35	39
Marskramerstraat 72	44	35	40
Marskramerstraat 73	43	35	39
Marskramerstraat 74	44	35	40
Marskramerstraat 75	43	35	39
Marskramerstraat 76	44	35	40
Marskramerstraat 77	43	35	39
Marskramerstraat 78	44	35	40
Marskramerstraat 79	43	35	39
Marskramerstraat 8	43	35	40
Marskramerstraat 80	44	35	40
Marskramerstraat 82	44	35	40
Marskramerstraat 84	44	35	40
Marskramerstraat 86	44	35	40
Marskramerstraat 88	44	35	40
Marskramerstraat 9	43	35	39
Marskramerstraat 90	44	35	40
Marskramerstraat 92	44	35	40

Adres	5x100	3x130	3x160
Zijkanaal H-weg 52	49	40	43
Zijkanaal H-weg 53	49	40	44
Zijkanaal H-weg 54	49	40	44
Zijkanaal H-weg 55	49	40	44
Zijkanaal H-weg 56	49	41	44
Zijkanaal H-weg 57	49	41	44
Zijkanaal H-weg 58	49	41	44
Zijkanaal H-weg 59	49	41	44
Zijkanaal H-weg 6	48	32	45
Zijkanaal H-weg 60	49	42	45
Zijkanaal H-weg 61	49	42	45
Zijkanaal H-weg 62	50	43	45
Zijkanaal H-weg 7	48	32	45
Zijkanaal H-weg 8	48	32	45
Zijkanaal H-weg 9	48	32	44
Zonneplein 1	37	38	32
Zonneplein 10 B	36	38	32
Zonneplein 11	37	39	32
Zonneplein 12	36	38	32
Zonneplein 17	37	38	33
Zonneplein 18 B	36	38	32
Zonneplein 2	36	38	32
Zonneplein 20 B	36	38	32
Zonneplein 22 B	36	38	32
Zonneplein 23	37	38	33
Zonneplein 24	36	38	32
Zonneplein 25	37	38	33
Zonneplein 26 B	36	38	32
Zonneplein 27	37	38	33
Zonneplein 3	37	38	32
Zonneplein 4	36	38	32
Zonneplein 5	37	38	32
Zonneplein 6	36	38	32
Zonneplein 7	37	38	32
Zonneplein 8 B	36	38	32
Zonneplein 9	37	38	32
Zonneweg 1	37	40	32
Zonneweg 10	37	40	32
Zonneweg 11	37	40	32
Zonneweg 12	37	40	32
Zonneweg 13	37	40	32
Zonneweg 14	36	40	32
Zonneweg 15	37	40	32
Zonneweg 16	37	40	32
Zonneweg 17	37	40	32
Zonneweg 18	36	40	32
Zonneweg 19	37	40	32
Zonneweg 2	36	40	32
Zonneweg 20	37	40	32
Zonneweg 21	37	40	32
Zonneweg 22	36	40	32
Zonneweg 23	37	40	32
Zonneweg 24	36	40	32
Zonneweg 25	37	39	32
Zonneweg 26	36	40	32
Zonneweg 27	37	39	32
Zonneweg 28	36	39	32
Zonneweg 29	37	39	32
Zonneweg 3	37	40	32
Zonneweg 30	36	39	32
Zonneweg 31	37	39	32
Zonneweg 32	36	39	32
Zonneweg 33	37	39	32
Zonneweg 34	36	39	32
Zonneweg 35	37	39	32
Zonneweg 36	36	39	32

CONCEPT

Bijlage - Uitvoergegevens: geluidsbelasting bij gevoelige objecten. Alfabetisch op straatnaam.

Adres	5x100	3x130	3x160
Marskramerstraat 94	44	35	40
Marskramerstraat 96	44	35	40
Marskramerstraat 98	44	35	40
Marsstraat 1	41	41	37
Marsstraat 10	41	41	37
Marsstraat 11	41	41	37
Marsstraat 12	41	41	37
Marsstraat 13	42	41	37
Marsstraat 14	42	40	37
Marsstraat 15	42	41	37
Marsstraat 16	42	40	37
Marsstraat 17	42	41	37
Marsstraat 18	42	40	37
Marsstraat 19	42	41	37
Marsstraat 2	41	41	37
Marsstraat 20	42	40	37
Marsstraat 21	42	41	37
Marsstraat 23	42	41	37
Marsstraat 25	42	41	37
Marsstraat 27	42	41	37
Marsstraat 3	41	41	37
Marsstraat 4	41	41	37
Marsstraat 5	41	41	37
Marsstraat 6	41	41	37
Marsstraat 7	41	41	37
Marsstraat 8	41	41	37
Marsstraat 9	41	41	37
Meerkoet 1	42	26	40
Meerkoet 10	42	26	39
Meerkoet 11	42	26	39
Meerkoet 12	42	26	39
Meerkoet 13	42	26	39
Meerkoet 14	42	26	39
Meerkoet 15	42	26	39
Meerkoet 16	42	26	39
Meerkoet 17	42	26	39
Meerkoet 18	42	26	39
Meerkoet 19	42	26	39
Meerkoet 2	42	26	39
Meerkoet 20	42	26	39
Meerkoet 21	41	26	39
Meerkoet 22	42	26	39
Meerkoet 23	41	26	39
Meerkoet 24	42	26	39
Meerkoet 25	41	26	39
Meerkoet 26	41	26	39
Meerkoet 27	41	26	39
Meerkoet 28	41	26	39
Meerkoet 29	41	26	39
Meerkoet 3	42	26	40
Meerkoet 30	41	26	39
Meerkoet 31	41	26	39
Meerkoet 32	41	26	39
Meerkoet 33	41	26	39
Meerkoet 34	41	26	39
Meerkoet 35	41	26	39
Meerkoet 36	41	26	39
Meerkoet 37	41	26	39
Meerkoet 38	41	26	39
Meerkoet 39	41	26	39
Meerkoet 4	42	26	39
Meerkoet 40	41	26	39
Meerkoet 41	41	26	39
Meerkoet 42	41	26	39
Meerkoet 43	41	26	39
Meerkoet 44	41	26	39

Adres	5x100	3x130	3x160
Zonneweg 37	37	39	32
Zonneweg 38	37	39	32
Zonneweg 39	37	39	32
Zonneweg 4	36	40	32
Zonneweg 40	36	39	32
Zonneweg 41	37	39	32
Zonneweg 42	36	38	32
Zonneweg 43	37	38	32
Zonneweg 43	37	38	32
Zonneweg 44	36	38	32
Zonneweg 44	36	38	32
Zonneweg 45	37	38	32
Zonneweg 46 B	36	38	32
Zonneweg 5	37	40	32
Zonneweg 55	37	37	32
Zonneweg 56	36	37	32
Zonneweg 57	37	37	32
Zonneweg 58	36	37	32
Zonneweg 59	37	37	32
Zonneweg 6	37	40	32
Zonneweg 60	36	37	32
Zonneweg 61	36	36	32
Zonneweg 62	36	37	32
Zonneweg 7	37	40	32
Zonneweg 8	37	40	32
Zonneweg 9	37	40	32
Zuiddijk 429	37	29	34
Zuideinde 10	37	24	34
Zuideinde 100	40	26	38
Zuideinde 102	40	26	38
Zuideinde 103	40	26	38
Zuideinde 104	40	26	38
Zuideinde 105	40	26	38
Zuideinde 106	40	26	38
Zuideinde 107	40	26	38
Zuideinde 108	40	26	38
Zuideinde 108 a	41	26	38
Zuideinde 108 b	41	26	38
Zuideinde 108 c	41	26	38
Zuideinde 108 d	41	26	38
Zuideinde 108 e	41	26	38
Zuideinde 108 f	41	26	38
Zuideinde 109	40	26	38
Zuideinde 11	37	24	34
Zuideinde 111	40	26	38
Zuideinde 113	40	26	38
Zuideinde 114	40	26	38
Zuideinde 115	40	26	38
Zuideinde 116	40	26	38
Zuideinde 116 A	40	26	38
Zuideinde 117	40	26	38
Zuideinde 118	40	26	38
Zuideinde 119	40	26	38
Zuideinde 119 b	40	26	38
Zuideinde 12	37	24	34
Zuideinde 120	40	26	38
Zuideinde 121	40	26	38
Zuideinde 122	41	27	38
Zuideinde 123	40	26	38
Zuideinde 124	41	27	38
Zuideinde 125	40	26	38
Zuideinde 126	41	27	39
Zuideinde 128	41	27	39
Zuideinde 129	40	26	38
Zuideinde 13	37	24	35
Zuideinde 130	42	27	39

CONCEPT

Bijlage - Uitvoergegevens: geluidsbelasting bij gevoelige objecten. Alfabetisch op straatnaam.

Adres	5x100	3x130	3x160
Meerkoet 46	41	26	39
Meerkoet 5	42	26	39
Meerkoet 6	42	26	39
Meerkoet 7	42	26	39
Meerkoet 8	42	26	39
Meerkoet 9	42	26	39
Melkweg 20	44	36	40
Melkweg 22	44	37	40
Melkweg 22 A	44	36	40
Melkweg 24	44	36	40
Melkweg 26	44	36	40
Melkweg 28	44	36	40
Melkweg 30	44	36	40
Melkweg 30	44	36	40
Meloenenstraat 1	33	37	29
Meloenenstraat 10	33	37	29
Meloenenstraat 11	33	37	29
Meloenenstraat 12	33	37	29
Meloenenstraat 2	33	37	29
Meloenenstraat 3	33	37	29
Meloenenstraat 4	33	37	29
Meloenenstraat 5	33	37	29
Meloenenstraat 6	33	37	29
Meloenenstraat 7	33	37	29
Meloenenstraat 8	33	37	29
Meloenenstraat 9	33	37	29
Mercuriusplein 1	41	41	36
Mercuriusplein 1 B	41	41	36
Mercuriusplein 10	41	40	37
Mercuriusplein 10 B	41	40	37
Mercuriusplein 11	41	41	37
Mercuriusplein 12	41	40	37
Mercuriusplein 12 B	41	40	37
Mercuriusplein 2	41	40	36
Mercuriusplein 3	41	41	36
Mercuriusplein 3 B	41	41	36
Mercuriusplein 3 C	41	41	36
Mercuriusplein 3 D	41	41	36
Mercuriusplein 4	41	40	36
Mercuriusplein 5	41	41	36
Mercuriusplein 6	41	40	36
Mercuriusplein 7	41	41	36
Mercuriusplein 8	41	40	36
Mercuriusplein 9	41	41	36
Mercuriusstraat 1	41	41	37
Mercuriusstraat 10	41	40	37
Mercuriusstraat 11	41	41	37
Mercuriusstraat 12	41	40	37
Mercuriusstraat 13	41	41	37
Mercuriusstraat 14	41	40	37
Mercuriusstraat 15	41	41	37
Mercuriusstraat 16	41	40	37
Mercuriusstraat 2	41	41	37
Mercuriusstraat 3	41	41	37
Mercuriusstraat 33	41	40	37
Mercuriusstraat 35	41	40	37
Mercuriusstraat 37	41	40	37
Mercuriusstraat 39	41	40	37
Mercuriusstraat 4	41	41	37
Mercuriusstraat 41	41	40	37
Mercuriusstraat 43	41	40	37
Mercuriusstraat 5	41	41	37
Mercuriusstraat 6	41	41	36
Mercuriusstraat 7	41	41	37
Mercuriusstraat 8	41	41	36
Mercuriusstraat 9	41	41	37

Adres	5x100	3x130	3x160
Zuideinde 131	40	26	38
Zuideinde 134	42	27	39
Zuideinde 136	42	27	39
Zuideinde 136 a	42	27	39
Zuideinde 136 b	42	27	39
Zuideinde 137	40	26	38
Zuideinde 138	41	27	38
Zuideinde 139	40	26	38
Zuideinde 14	37	24	34
Zuideinde 140	41	27	39
Zuideinde 141	40	27	38
Zuideinde 142	41	27	38
Zuideinde 143	40	27	38
Zuideinde 144	41	27	39
Zuideinde 145	41	27	38
Zuideinde 146	41	27	38
Zuideinde 147	41	27	38
Zuideinde 15	37	24	35
Zuideinde 150	41	27	38
Zuideinde 151	41	27	39
Zuideinde 152	41	27	38
Zuideinde 154	41	27	38
Zuideinde 155	41	27	39
Zuideinde 156	42	28	39
Zuideinde 157	41	27	39
Zuideinde 159 a	41	27	39
Zuideinde 159 b	41	27	39
Zuideinde 159 c	41	27	39
Zuideinde 159 d	41	27	39
Zuideinde 159 e	41	27	39
Zuideinde 16	37	24	35
Zuideinde 160	41	28	39
Zuideinde 161 a	41	27	39
Zuideinde 161 b	41	27	39
Zuideinde 161 c	41	27	39
Zuideinde 161 d	41	27	39
Zuideinde 161 e	41	27	39
Zuideinde 162	41	28	39
Zuideinde 163	41	27	39
Zuideinde 164	41	28	39
Zuideinde 165	41	27	39
Zuideinde 165 b	41	27	39
Zuideinde 166	42	28	39
Zuideinde 166 A	42	28	39
Zuideinde 167	41	27	39
Zuideinde 168	42	28	39
Zuideinde 169	41	27	38
Zuideinde 170	42	28	39
Zuideinde 172	42	28	39
Zuideinde 173	41	27	38
Zuideinde 174	42	28	39
Zuideinde 174 A	42	28	39
Zuideinde 175	41	27	38
Zuideinde 176	41	28	39
Zuideinde 178	41	28	38
Zuideinde 179	41	27	38
Zuideinde 18	37	24	35
Zuideinde 180	41	28	38
Zuideinde 181	41	27	38
Zuideinde 181 a	41	27	38
Zuideinde 182	41	28	38
Zuideinde 183	41	28	38
Zuideinde 184	41	28	38
Zuideinde 185	41	28	39
Zuideinde 186	41	28	38
Zuideinde 187	41	27	38

CONCEPT

Bijlage - Uitvoergegevens: geluidsbelasting bij gevoelige objecten. Alfabetisch op straatnaam.

Adres	5x100	3x130	3x160
Meteorensingel 11	34	38	30
Meteorensingel 13	34	38	30
Meteorensingel 15	34	38	30
Meteorensingel 17	34	38	30
Meteorensingel 19	34	38	30
Meteorensingel 21	34	38	30
Meteorensingel 23	34	38	30
Meteorensingel 25	34	38	30
Meteorensingel 26	35	37	31
Meteorensingel 27	34	38	30
Meteorensingel 28	35	37	31
Meteorensingel 29	34	38	30
Meteorensingel 30	35	37	31
Meteorensingel 31	34	38	30
Meteorensingel 32	35	37	31
Meteorensingel 33	34	38	30
Meteorensingel 34	35	39	31
Meteorensingel 35	34	38	30
Meteorensingel 36	35	39	31
Meteorensingel 38	35	39	31
Meteorensingel 40	35	39	31
Meteorensingel 42	35	39	31
Meteorensingel 44	35	39	31
Meteorensingel 46	35	39	31
Meteorensingel 48	35	39	31
Meteorensingel 50	35	39	31
Meteorensingel 52	35	39	31
Meteorensingel 54	35	39	31
Meteorensingel 56	35	39	31
Meteorensingel 56 A	35	40	31
Meteorensingel 58	35	40	30
Meteorensingel 60	35	40	30
Meteorensingel 62	35	40	30
Meteorensingel 64	35	40	30
Meteorensingel 66	35	40	30
Meteorensingel 68	35	40	30
Meteorensingel 70	35	40	30
Meteorensingel 72	35	40	30
Meteorensingel 74	35	41	30
Meteorensingel 76	35	41	30
Meteorensingel 78	35	41	30
Meteorenweg 100	36	40	32
Meteorenweg 101	37	41	33
Meteorenweg 102	36	40	32
Meteorenweg 103	37	41	33
Meteorenweg 104	36	40	32
Meteorenweg 105	37	41	33
Meteorenweg 106	36	40	32
Meteorenweg 107	37	41	33
Meteorenweg 108	36	40	32
Meteorenweg 109	37	41	33
Meteorenweg 11	35	40	30
Meteorenweg 110	36	40	32
Meteorenweg 111	37	41	33
Meteorenweg 112	36	40	32
Meteorenweg 113	37	41	33
Meteorenweg 114	36	41	32
Meteorenweg 115	37	41	33
Meteorenweg 116	37	41	32
Meteorenweg 117	37	41	33
Meteorenweg 118	37	41	32
Meteorenweg 119	37	41	33
Meteorenweg 120	37	41	32
Meteorenweg 121	38	41	33
Meteorenweg 122	37	41	32
Meteorenweg 123	38	41	33

Adres	5x100	3x130	3x160
Zuideinde 188	41	28	38
Zuideinde 19	37	25	35
Zuideinde 190	41	28	38
Zuideinde 191	41	28	39
Zuideinde 192	41	28	38
Zuideinde 193	41	28	39
Zuideinde 194	41	28	39
Zuideinde 195	41	28	39
Zuideinde 196	41	29	38
Zuideinde 196 a	41	29	38
Zuideinde 198	41	29	38
Zuideinde 199	41	28	39
Zuideinde 2	37	24	34
Zuideinde 20	37	25	35
Zuideinde 200	41	29	38
Zuideinde 201	41	28	39
Zuideinde 202	41	29	38
Zuideinde 203	42	28	39
Zuideinde 206	41	29	38
Zuideinde 207	41	28	39
Zuideinde 208	41	29	38
Zuideinde 210	41	29	38
Zuideinde 212	41	29	38
Zuideinde 213	41	28	39
Zuideinde 214	40	29	38
Zuideinde 215	41	28	38
Zuideinde 216	40	29	37
Zuideinde 217	41	28	38
Zuideinde 218	40	29	37
Zuideinde 218 a	40	29	37
Zuideinde 219	41	28	38
Zuideinde 22	37	24	35
Zuideinde 221	41	28	38
Zuideinde 222	40	29	37
Zuideinde 223	41	28	38
Zuideinde 225	41	28	38
Zuideinde 226	41	30	38
Zuideinde 228	41	30	38
Zuideinde 229	41	28	38
Zuideinde 23	37	25	35
Zuideinde 230	41	30	38
Zuideinde 231	41	28	38
Zuideinde 232	41	30	38
Zuideinde 234	41	30	38
Zuideinde 236	41	31	38
Zuideinde 238	41	31	38
Zuideinde 239	41	29	38
Zuideinde 24	37	25	35
Zuideinde 240	41	31	38
Zuideinde 241	41	29	38
Zuideinde 242	41	31	38
Zuideinde 244	40	31	38
Zuideinde 245	41	29	38
Zuideinde 246	40	31	38
Zuideinde 247	41	29	38
Zuideinde 248	40	31	37
Zuideinde 249	41	29	38
Zuideinde 25	37	25	35
Zuideinde 250	40	31	37
Zuideinde 251	41	29	38
Zuideinde 252	40	31	37
Zuideinde 253	41	29	38
Zuideinde 254	40	31	37
Zuideinde 255	41	29	38
Zuideinde 256	40	31	37
Zuideinde 257	41	29	38

CONCEPT

Bijlage - Uitvoergegevens: geluidsbelasting bij gevoelige objecten. Alfabetisch op straatnaam.

Adres	5x100	3x130	3x160
Meteorenweg 124	37	41	33
Meteorenweg 125	38	41	33
Meteorenweg 126	37	41	33
Meteorenweg 127	38	41	33
Meteorenweg 128	37	41	33
Meteorenweg 129	38	41	33
Meteorenweg 13	35	40	30
Meteorenweg 130	37	41	33
Meteorenweg 131	38	41	34
Meteorenweg 132	37	41	33
Meteorenweg 133	38	41	34
Meteorenweg 134	37	41	33
Meteorenweg 135	38	41	34
Meteorenweg 136	37	41	33
Meteorenweg 137	38	41	34
Meteorenweg 138	37	41	33
Meteorenweg 139	38	41	34
Meteorenweg 140	37	41	33
Meteorenweg 141	38	41	34
Meteorenweg 142	37	41	33
Meteorenweg 143	38	41	34
Meteorenweg 144	37	41	33
Meteorenweg 145	38	42	34
Meteorenweg 146	37	41	33
Meteorenweg 147	38	42	34
Meteorenweg 148	37	41	33
Meteorenweg 149	39	41	34
Meteorenweg 15	35	40	30
Meteorenweg 150	37	41	33
Meteorenweg 151	39	41	34
Meteorenweg 152	38	41	33
Meteorenweg 153	39	41	34
Meteorenweg 154	38	41	33
Meteorenweg 155	39	42	34
Meteorenweg 157	39	42	34
Meteorenweg 158	38	41	33
Meteorenweg 159	39	42	34
Meteorenweg 160	38	41	33
Meteorenweg 161	39	42	34
Meteorenweg 162	38	41	33
Meteorenweg 163	39	42	34
Meteorenweg 164	38	41	33
Meteorenweg 165	39	42	34
Meteorenweg 167	39	42	35
Meteorenweg 169	39	42	35
Meteorenweg 17	35	40	30
Meteorenweg 170	40	41	36
Meteorenweg 171	39	42	35
Meteorenweg 172	40	41	36
Meteorenweg 173	39	42	35
Meteorenweg 174	40	41	36
Meteorenweg 175	39	41	35
Meteorenweg 176	40	41	36
Meteorenweg 177	39	41	35
Meteorenweg 178	40	41	36
Meteorenweg 179	39	41	35
Meteorenweg 180	40	41	36
Meteorenweg 181	39	41	35
Meteorenweg 182	40	41	36
Meteorenweg 183	39	41	35
Meteorenweg 184	40	41	36
Meteorenweg 185	40	41	35
Meteorenweg 186	41	41	36
Meteorenweg 187	40	41	35
Meteorenweg 188	41	41	36
Meteorenweg 189	40	41	35

Adres	5x100	3x130	3x160
Zuideinde 258	40	30	37
Zuideinde 259	41	29	38
Zuideinde 26	38	25	35
Zuideinde 260	40	30	37
Zuideinde 262	40	30	37
Zuideinde 264	40	31	37
Zuideinde 265	41	29	38
Zuideinde 266	40	31	37
Zuideinde 266 A	40	31	37
Zuideinde 267	41	29	38
Zuideinde 269	41	29	38
Zuideinde 271	41	29	38
Zuideinde 271 a	41	29	38
Zuideinde 273	41	29	38
Zuideinde 277	40	29	38
Zuideinde 279	40	29	38
Zuideinde 279 a	40	29	37
Zuideinde 28	38	25	35
Zuideinde 281	40	29	37
Zuideinde 282 B	40	31	37
Zuideinde 283	40	29	37
Zuideinde 284	39	31	36
Zuideinde 285	40	29	37
Zuideinde 285 a	40	29	37
Zuideinde 286	39	31	36
Zuideinde 287	40	29	37
Zuideinde 288	39	31	36
Zuideinde 29	38	25	35
Zuideinde 290	39	31	36
Zuideinde 291	40	29	37
Zuideinde 292	39	31	36
Zuideinde 295	40	29	37
Zuideinde 296	39	31	36
Zuideinde 298	39	31	36
Zuideinde 30	38	25	35
Zuideinde 300	39	31	36
Zuideinde 302	39	31	36
Zuideinde 304	39	31	36
Zuideinde 306	39	31	36
Zuideinde 308	38	31	35
Zuideinde 31	38	25	35
Zuideinde 310	38	31	35
Zuideinde 312	38	31	35
Zuideinde 314	39	31	35
Zuideinde 316	38	31	35
Zuideinde 316 A	38	31	35
Zuideinde 317	40	30	37
Zuideinde 319	40	30	37
Zuideinde 32	38	25	35
Zuideinde 320	38	31	35
Zuideinde 321	40	30	37
Zuideinde 322	38	31	35
Zuideinde 323	40	30	37
Zuideinde 324	38	31	35
Zuideinde 325	40	30	37
Zuideinde 326	38	31	35
Zuideinde 327	40	31	37
Zuideinde 328	38	31	35
Zuideinde 329	40	31	37
Zuideinde 330	38	31	35
Zuideinde 331	40	31	37
Zuideinde 332	38	31	35
Zuideinde 333	40	31	37
Zuideinde 335	40	31	37
Zuideinde 336	38	31	34
Zuideinde 337	40	31	37

CONCEPT

Bijlage - Uitvoergegevens: geluidsbelasting bij gevoelige objecten. Alfabetisch op straatnaam.

Adres	5x100	3x130	3x160
Meteorenweg 19	35	40	31
Meteorenweg 190	41	41	36
Meteorenweg 191	40	41	35
Meteorenweg 192	41	41	36
Meteorenweg 193	40	41	35
Meteorenweg 194	41	41	36
Meteorenweg 195	40	41	35
Meteorenweg 196	41	41	36
Meteorenweg 197	40	41	35
Meteorenweg 198	41	41	37
Meteorenweg 199	40	42	36
Meteorenweg 200	41	41	37
Meteorenweg 201	40	41	36
Meteorenweg 202	41	41	37
Meteorenweg 203	40	42	36
Meteorenweg 205	40	42	36
Meteorenweg 206	41	41	37
Meteorenweg 207	40	42	36
Meteorenweg 208	41	41	37
Meteorenweg 209	40	42	36
Meteorenweg 21	35	40	31
Meteorenweg 210	41	41	37
Meteorenweg 211	40	42	36
Meteorenweg 212	41	41	37
Meteorenweg 213	41	42	36
Meteorenweg 214	41	41	37
Meteorenweg 215	41	42	36
Meteorenweg 216	41	41	37
Meteorenweg 217	41	42	36
Meteorenweg 218	41	41	37
Meteorenweg 219	41	42	36
Meteorenweg 220	41	41	37
Meteorenweg 221	41	42	36
Meteorenweg 222	42	41	37
Meteorenweg 223	41	42	36
Meteorenweg 224	42	41	37
Meteorenweg 225	41	42	36
Meteorenweg 226	42	41	37
Meteorenweg 227	41	42	36
Meteorenweg 229	41	42	36
Meteorenweg 23	35	40	31
Meteorenweg 230	42	41	37
Meteorenweg 231	41	41	37
Meteorenweg 232	42	41	37
Meteorenweg 233	41	42	37
Meteorenweg 234	42	41	37
Meteorenweg 235	41	41	37
Meteorenweg 236	42	41	37
Meteorenweg 237	41	41	37
Meteorenweg 238	42	41	37
Meteorenweg 239	41	41	37
Meteorenweg 240	42	41	38
Meteorenweg 241	41	41	37
Meteorenweg 243	41	42	37
Meteorenweg 245	41	42	37
Meteorenweg 247	41	41	37
Meteorenweg 249	42	41	37
Meteorenweg 25	35	40	31
Meteorenweg 251	42	41	37
Meteorenweg 253	42	41	37
Meteorenweg 255	42	42	37
Meteorenweg 257	42	42	37
Meteorenweg 259	42	41	37
Meteorenweg 261	42	41	37
Meteorenweg 263	42	41	37
Meteorenweg 265	42	41	37

Adres	5x100	3x130	3x160
Zuideinde 338	38	31	34
Zuideinde 34	38	25	35
Zuideinde 340	38	31	34
Zuideinde 341	40	31	37
Zuideinde 342 A	38	31	34
Zuideinde 342 B	38	31	34
Zuideinde 343	40	31	37
Zuideinde 344 A	38	31	34
Zuideinde 344 B	37	31	34
Zuideinde 345	40	31	37
Zuideinde 348	37	31	34
Zuideinde 349	39	31	36
Zuideinde 35	38	25	35
Zuideinde 350	37	31	34
Zuideinde 352	37	31	34
Zuideinde 353	39	31	36
Zuideinde 355	39	31	36
Zuideinde 355 A	39	31	36
Zuideinde 355 B	39	31	36
Zuideinde 355 C	39	31	36
Zuideinde 355 D	39	31	36
Zuideinde 356	37	31	33
Zuideinde 357 A	39	31	36
Zuideinde 357 B	39	31	36
Zuideinde 359	39	31	36
Zuideinde 36	38	25	36
Zuideinde 361	39	31	36
Zuideinde 365	39	31	36
Zuideinde 365 A	39	31	36
Zuideinde 367	39	31	36
Zuideinde 369	39	31	35
Zuideinde 373	39	31	35
Zuideinde 375 A	38	31	35
Zuideinde 375 B	38	31	35
Zuideinde 379	38	31	35
Zuideinde 38	38	25	36
Zuideinde 381	38	31	35
Zuideinde 383	38	31	35
Zuideinde 383 A	38	31	35
Zuideinde 385	38	31	35
Zuideinde 387	38	31	35
Zuideinde 387 A	38	31	34
Zuideinde 387 B	37	31	34
Zuideinde 387 C	37	31	34
Zuideinde 387 D	37	31	34
Zuideinde 387 E	37	30	34
Zuideinde 387 F	37	30	34
Zuideinde 387 G	37	30	33
Zuideinde 387 H	37	30	33
Zuideinde 389	38	31	35
Zuideinde 391	38	31	34
Zuideinde 391 A	38	31	34
Zuideinde 393	38	31	35
Zuideinde 393 A	38	31	35
Zuideinde 393 B	38	31	35
Zuideinde 393 C	38	31	35
Zuideinde 393 D	38	31	35
Zuideinde 393 E	38	31	35
Zuideinde 393 F	38	31	35
Zuideinde 393 G	38	31	35
Zuideinde 399	38	31	35
Zuideinde 4	37	24	34
Zuideinde 40	38	25	36
Zuideinde 401	38	31	34
Zuideinde 41	38	25	36
Zuideinde 411	38	31	34

CONCEPT

Bijlage - Uitvoergegevens: geluidsbelasting bij gevoelige objecten. Alfabetisch op straatnaam.

Adres	5x100	3x130	3x160
Meteorenweg 267	42	41	37
Meteorenweg 268	49	39	43
Meteorenweg 269	42	41	37
Meteorenweg 27	35	40	31
Meteorenweg 271	42	41	37
Meteorenweg 273	42	41	37
Meteorenweg 275	42	41	37
Meteorenweg 277	42	41	37
Meteorenweg 279	42	41	37
Meteorenweg 281	42	41	37
Meteorenweg 287	43	40	39
Meteorenweg 289	44	40	39
Meteorenweg 29	35	40	31
Meteorenweg 290	51	36	48
Meteorenweg 291	44	40	39
Meteorenweg 293	44	40	39
Meteorenweg 295	44	40	39
Meteorenweg 297	44	40	39
Meteorenweg 299	44	40	39
Meteorenweg 3 A	35	40	30
Meteorenweg 3 B	35	40	30
Meteorenweg 301	44	40	39
Meteorenweg 303	44	40	39
Meteorenweg 305	44	40	39
Meteorenweg 307	44	40	39
Meteorenweg 309	45	40	39
Meteorenweg 31	35	40	31
Meteorenweg 311	45	40	39
Meteorenweg 313	45	40	39
Meteorenweg 315	45	40	39
Meteorenweg 317	45	40	39
Meteorenweg 319	45	40	39
Meteorenweg 321	45	40	39
Meteorenweg 323	45	40	39
Meteorenweg 325	45	40	40
Meteorenweg 327	45	40	40
Meteorenweg 329	45	40	40
Meteorenweg 33	35	40	31
Meteorenweg 331	46	40	40
Meteorenweg 333	46	40	40
Meteorenweg 335	46	39	40
Meteorenweg 337	46	39	40
Meteorenweg 339	46	39	40
Meteorenweg 341	46	39	40
Meteorenweg 343	46	39	40
Meteorenweg 345	46	39	40
Meteorenweg 347	46	39	40
Meteorenweg 349	46	39	40
Meteorenweg 35	35	40	31
Meteorenweg 351	46	39	40
Meteorenweg 353	46	39	41
Meteorenweg 355	47	39	41
Meteorenweg 357	47	39	41
Meteorenweg 359	47	39	41
Meteorenweg 361	47	39	41
Meteorenweg 363	47	39	41
Meteorenweg 365	47	39	41
Meteorenweg 367	47	39	41
Meteorenweg 37	35	40	31
Meteorenweg 39	35	40	31
Meteorenweg 41	35	40	31
Meteorenweg 43	36	40	31
Meteorenweg 45	36	40	31
Meteorenweg 47	36	41	31
Meteorenweg 49	36	41	31
Meteorenweg 5	35	40	30

Adres	5x100	3x130	3x160
Zuideinde 413	38	31	34
Zuideinde 415	38	31	34
Zuideinde 417	37	31	34
Zuideinde 419	37	31	34
Zuideinde 421	37	31	34
Zuideinde 423	37	31	34
Zuideinde 425	37	31	34
Zuideinde 429	37	31	34
Zuideinde 43	38	25	36
Zuideinde 433	37	31	34
Zuideinde 435	37	31	33
Zuideinde 437	37	31	33
Zuideinde 439	37	31	33
Zuideinde 439 A	37	31	33
Zuideinde 44	39	25	36
Zuideinde 441	37	32	33
Zuideinde 443	37	32	33
Zuideinde 46	39	25	36
Zuideinde 46 A	39	25	36
Zuideinde 48	39	25	36
Zuideinde 48 A	39	25	36
Zuideinde 48 B	39	25	36
Zuideinde 49	38	25	36
Zuideinde 5	37	24	34
Zuideinde 5 a	37	24	34
Zuideinde 50	39	25	36
Zuideinde 50 a	39	25	36
Zuideinde 51	38	25	36
Zuideinde 53	39	25	36
Zuideinde 54	39	25	37
Zuideinde 55	39	25	36
Zuideinde 56	39	25	37
Zuideinde 57	39	25	36
Zuideinde 58	39	25	37
Zuideinde 59	39	25	36
Zuideinde 59 A	38	25	36
Zuideinde 6	37	24	34
Zuideinde 60	39	25	37
Zuideinde 62	39	25	37
Zuideinde 64	39	25	37
Zuideinde 64 a	39	25	37
Zuideinde 66	39	25	37
Zuideinde 68	39	25	37
Zuideinde 7	37	24	34
Zuideinde 70	40	25	37
Zuideinde 70 a	40	26	37
Zuideinde 71	39	25	37
Zuideinde 72	40	26	37
Zuideinde 73	39	25	37
Zuideinde 74	40	26	37
Zuideinde 75	39	26	37
Zuideinde 76 a	40	26	37
Zuideinde 76 b	40	26	37
Zuideinde 76 c	40	26	37
Zuideinde 77	39	26	37
Zuideinde 77 A	39	26	37
Zuideinde 78 a	40	26	38
Zuideinde 78 b	40	26	38
Zuideinde 78 c	40	26	38
Zuideinde 78 d	40	26	38
Zuideinde 78 e	40	26	38
Zuideinde 78 f	40	26	38
Zuideinde 79	39	25	37
Zuideinde 8	37	24	34
Zuideinde 80	40	26	38
Zuideinde 80 a	40	26	38

CONCEPT

Bijlage - Uitvoergegevens: geluidsbelasting bij gevoelige objecten. Alfabetisch op straatnaam.

Adres	5x100	3x130	3x160
Meteorenweg 51	36	41	31
Meteorenweg 53	36	41	31
Meteorenweg 55	36	41	31
Meteorenweg 57	36	41	31
Meteorenweg 59	36	41	31
Meteorenweg 61	36	41	31
Meteorenweg 62	35	40	31
Meteorenweg 63	36	41	31
Meteorenweg 64	35	40	31
Meteorenweg 65	36	41	31
Meteorenweg 66	35	40	31
Meteorenweg 67	36	41	32
Meteorenweg 68	35	40	31
Meteorenweg 69	36	41	32
Meteorenweg 7	35	40	30
Meteorenweg 70	35	40	31
Meteorenweg 71	36	41	32
Meteorenweg 72	35	40	31
Meteorenweg 73	36	41	32
Meteorenweg 74	35	40	31
Meteorenweg 75	36	41	32
Meteorenweg 76	36	40	31
Meteorenweg 77	36	41	32
Meteorenweg 78	36	40	31
Meteorenweg 79	36	41	32
Meteorenweg 80	36	40	31
Meteorenweg 81	36	41	32
Meteorenweg 82	36	40	31
Meteorenweg 83	36	41	32
Meteorenweg 84	36	40	31
Meteorenweg 85	37	41	32
Meteorenweg 86	36	40	31
Meteorenweg 87	37	41	32
Meteorenweg 88	36	40	32
Meteorenweg 89	37	41	32
Meteorenweg 9	35	40	30
Meteorenweg 90	36	40	32
Meteorenweg 91	37	41	32
Meteorenweg 92	36	40	32
Meteorenweg 93	37	41	33
Meteorenweg 94	36	40	32
Meteorenweg 95	37	41	33
Meteorenweg 96	36	40	32
Meteorenweg 97	37	41	33
Meteorenweg 98	36	40	32
Meteorenweg 99	37	41	33
Miraplein 11	44	40	39
Miraplein 13	44	40	39
Miraplein 19	44	40	39
Miraplein 21	44	40	39
Miraplein 27	44	40	39
Miraplein 29	44	40	39
Miraplein 3	44	40	39
Miraplein 5	44	40	39
Molenkolk 1	42	27	40
Molenkolk 10	42	27	40
Molenkolk 11	43	27	40
Molenkolk 12	42	27	40
Molenkolk 13	43	27	40
Molenkolk 14	42	27	40
Molenkolk 2	42	27	40
Molenkolk 3	43	27	40
Molenkolk 4	42	27	40
Molenkolk 5	43	27	40
Molenkolk 6	42	27	40
Molenkolk 7	43	27	40

Adres	5x100	3x130	3x160
Zuideinde 80 b	40	26	38
Zuideinde 80 c	40	26	38
Zuideinde 80 d	40	26	38
Zuideinde 80 e	40	26	38
Zuideinde 80 f	40	26	38
Zuideinde 81	39	26	37
Zuideinde 82	40	26	38
Zuideinde 83	40	26	37
Zuideinde 84	40	26	38
Zuideinde 85	39	25	37
Zuideinde 86	40	26	38
Zuideinde 87	40	26	37
Zuideinde 87	40	26	37
Zuideinde 88	40	26	38
Zuideinde 89	39	26	37
Zuideinde 9	37	24	34
Zuideinde 90	41	26	38
Zuideinde 92	41	26	38
Zuideinde 93	40	26	37
Zuideinde 94	41	26	38
Zuideinde 94 a	41	26	38
Zuideinde 96 a	41	26	38
Zuideinde 98	41	26	38
Zuidervaart 10	38	26	34
Zuidervaart 100	39	27	36
Zuidervaart 101	39	27	36
Zuidervaart 102	39	27	36
Zuidervaart 103	39	27	36
Zuidervaart 104	39	27	36
Zuidervaart 105	39	27	36
Zuidervaart 106	39	27	36
Zuidervaart 107	39	27	36
Zuidervaart 108	39	27	36
Zuidervaart 109	39	27	36
Zuidervaart 11	37	26	34
Zuidervaart 110	39	27	36
Zuidervaart 111	39	27	36
Zuidervaart 112	39	27	36
Zuidervaart 113	39	27	36
Zuidervaart 114	39	27	36
Zuidervaart 12	37	26	34
Zuidervaart 13	37	26	34
Zuidervaart 14	37	26	34
Zuidervaart 15	37	26	34
Zuidervaart 16	37	26	34
Zuidervaart 17	37	26	34
Zuidervaart 18	37	26	34
Zuidervaart 19	37	26	34
Zuidervaart 20	37	26	34
Zuidervaart 21	38	26	35
Zuidervaart 22	38	26	35
Zuidervaart 23	38	27	35
Zuidervaart 24	38	26	35
Zuidervaart 25	38	26	35
Zuidervaart 26	38	26	34
Zuidervaart 27	38	26	34
Zuidervaart 28	37	26	34
Zuidervaart 29	37	26	34
Zuidervaart 3	37	26	34
Zuidervaart 30	38	27	35
Zuidervaart 31	38	27	35
Zuidervaart 32	38	27	35
Zuidervaart 33	38	27	35
Zuidervaart 34	38	27	35
Zuidervaart 35	38	27	35
Zuidervaart 36	38	27	35

CONCEPT

Bijlage - Uitvoergegevens: geluidsbelasting bij gevoelige objecten. Alfabetisch op straatnaam.

Adres	5x100	3x130	3x160
Molenkolk 8	42	27	40
Molenkolk 9	43	27	40
Molenwijk 3	39	31	36
Molenwijk 3 A	38	32	35
Molenwijk 5 A	38	32	35
Molenwijk 8	38	32	34
ms. Oslofjordweg 100	33	43	28
ms. Oslofjordweg 102	33	43	29
ms. Oslofjordweg 104	33	43	29
ms. Oslofjordweg 106	33	43	29
ms. Oslofjordweg 108	33	43	29
ms. Oslofjordweg 110	33	43	29
ms. Oslofjordweg 112	33	43	29
ms. Oslofjordweg 114	33	43	28
ms. Oslofjordweg 116	33	43	28
ms. Oslofjordweg 118	33	43	28
ms. Oslofjordweg 120	33	42	28
ms. Oslofjordweg 122	33	42	28
ms. Oslofjordweg 124	32	42	28
ms. Oslofjordweg 126	32	42	28
ms. Oslofjordweg 128	33	43	28
ms. Oslofjordweg 130	33	43	28
ms. Oslofjordweg 132	33	43	29
ms. Oslofjordweg 134	33	43	29
ms. Oslofjordweg 136	33	43	29
ms. Oslofjordweg 138	33	43	29
ms. Oslofjordweg 140	33	43	29
ms. Oslofjordweg 142	33	43	29
ms. Oslofjordweg 144	33	43	28
ms. Oslofjordweg 146	33	43	28
ms. Oslofjordweg 148	33	43	28
ms. Oslofjordweg 150	33	42	28
ms. Oslofjordweg 152	33	42	28
ms. Oslofjordweg 154	32	42	28
ms. Oslofjordweg 156	32	42	28
ms. Oslofjordweg 158	33	42	28
ms. Oslofjordweg 160	33	43	28
ms. Oslofjordweg 162	33	43	29
ms. Oslofjordweg 164	33	43	29
ms. Oslofjordweg 166	33	43	29
ms. Oslofjordweg 168	33	43	29
ms. Oslofjordweg 170	33	43	29
ms. Oslofjordweg 172	33	43	29
ms. Oslofjordweg 36	32	42	28
ms. Oslofjordweg 38	33	43	28
ms. Oslofjordweg 40	33	43	28
ms. Oslofjordweg 42	33	43	28
ms. Oslofjordweg 44	33	43	28
ms. Oslofjordweg 46	33	43	28
ms. Oslofjordweg 48	33	43	29
ms. Oslofjordweg 50	33	43	29
ms. Oslofjordweg 52	33	43	29
ms. Oslofjordweg 54	33	43	28
ms. Oslofjordweg 56	33	42	28
ms. Oslofjordweg 58	33	43	28
ms. Oslofjordweg 60	33	42	28
ms. Oslofjordweg 62	33	42	28
ms. Oslofjordweg 64	32	42	28
ms. Oslofjordweg 66	32	42	28
ms. Oslofjordweg 68	33	43	28
ms. Oslofjordweg 70	33	43	28
ms. Oslofjordweg 72	33	43	29
ms. Oslofjordweg 74	33	43	29
ms. Oslofjordweg 76	33	43	29
ms. Oslofjordweg 78	33	43	29
ms. Oslofjordweg 80	33	43	29

Adres	5x100	3x130	3x160
Zuidervaart 37	38	27	35
Zuidervaart 38	38	27	35
Zuidervaart 39	38	27	35
Zuidervaart 4	37	26	34
Zuidervaart 40	38	27	35
Zuidervaart 41	38	27	35
Zuidervaart 42	38	27	35
Zuidervaart 43	38	27	35
Zuidervaart 44	38	27	35
Zuidervaart 45	38	27	35
Zuidervaart 46	38	27	35
Zuidervaart 47	38	27	35
Zuidervaart 48	38	27	35
Zuidervaart 49	38	27	35
Zuidervaart 5	37	26	34
Zuidervaart 50	38	27	35
Zuidervaart 51	38	27	35
Zuidervaart 52	38	27	35
Zuidervaart 53	38	27	35
Zuidervaart 54	38	27	35
Zuidervaart 55	38	27	35
Zuidervaart 56	38	27	35
Zuidervaart 57	38	27	36
Zuidervaart 58	38	27	36
Zuidervaart 59	38	27	36
Zuidervaart 6	37	26	34
Zuidervaart 60	38	27	35
Zuidervaart 61	38	27	35
Zuidervaart 62	38	27	35
Zuidervaart 63	38	27	35
Zuidervaart 64	38	27	35
Zuidervaart 65	38	27	35
Zuidervaart 66	39	27	36
Zuidervaart 67	39	27	36
Zuidervaart 68	39	27	36
Zuidervaart 69	39	27	36
Zuidervaart 7	37	26	34
Zuidervaart 70	39	27	36
Zuidervaart 71	38	27	36
Zuidervaart 72	38	27	35
Zuidervaart 73	38	27	35
Zuidervaart 74	38	27	35
Zuidervaart 75	39	27	36
Zuidervaart 76	39	27	36
Zuidervaart 77	39	27	36
Zuidervaart 78	39	27	36
Zuidervaart 79	39	27	36
Zuidervaart 8	37	26	34
Zuidervaart 80	39	27	36
Zuidervaart 81	39	27	36
Zuidervaart 82	39	27	36
Zuidervaart 83	39	27	36
Zuidervaart 84	39	27	36
Zuidervaart 85	39	27	36
Zuidervaart 86	39	27	36
Zuidervaart 87	39	27	36
Zuidervaart 88	39	27	36
Zuidervaart 89	39	27	36
Zuidervaart 9	37	26	34
Zuidervaart 90	39	27	36
Zuidervaart 91	39	27	36
Zuidervaart 92	39	27	36
Zuidervaart 93	39	27	36
Zuidervaart 94	39	27	36
Zuidervaart 95	39	27	36
Zuidervaart 96	39	27	36

CONCEPT

Bijlage - Uitvoergegevens: geluidsbelasting bij gevoelige objecten. Alfabetisch op straatnaam.

Adres	5x100	3x130	3x160
ms. Oslofjordweg 82	33	43	29
ms. Oslofjordweg 84	33	43	28
ms. Oslofjordweg 86	33	43	28

Adres	5x100	3x130	3x160
Zuidervaart 97	39	27	36
Zuidervaart 98	39	27	36
Zuidervaart 99	39	27	36

CONCEPT